



MINISTERIO DE INSTRUCCION PUBLICA Y PREVISION SOCIAL  
COMISION NACIONAL DE BELLAS ARTES

**XXVII**  
**SALON NACIONAL**  
**DE ARTES PLASTICAS**

AGOSTO - SETIEMBRE DE 1963

MONTEVIDEO



MINISTERIO DE INSTRUCCION PUBLICA Y PREVISION SOCIAL  
COMISION NACIONAL DE BELLAS ARTES



**XXVII**  
**SALON NACIONAL**  
**DE ARTES PLASTICAS**

*CATALOGO*

*mfu 9043*

AGOSTO - SETIEMBRE DE 1963  
MONTEVIDEO

*v2*

**XXVII SALON NACIONAL DE ARTES PLASTICAS**

**AÑO 1963**

**ORGANIZADO POR LA  
COMISION NACIONAL DE BELLAS ARTES**

**PATROCINADO POR EL  
CONSEJO NACIONAL DE GOBIERNO**

**Y EL SEÑOR MINISTRO DE INSTRUCCION PUBLICA Y PREVISION SOCIAL  
Prof. JUAN E. PIVEL DEVOTO**

**AGOSTO - SETIEMBRE DE 1963**

**MONTEVIDEO**

# COMISION NACIONAL DE BELLAS ARTES

*Presidente:*

Arq. RODOLFO L. VIGOUROUX

*Vice-Presidente:*

Arq. CARLOS A. HERRERA MAC LEAN

*Secretarios:*

Srta. BEATRIZ HAEDO  
Sr. JORGE PAEZ VILARO

*Tesorero:*

Sr. JULIO CAPORALE SCELTA

*Miembros Natos:*

*Rector de la Universidad de la República*  
Dr. MARIO CASSINONI

*Decano de la Facultad de Arquitectura*

Arq. LUIS ISERN

*Director Interino Honorario del Museo Nacional de Bellas Artes*

Arq. ALBERTO MUÑOZ DEL CAMPO

*Vocales:*

Srta. ELENA IMAS  
Arq. MARIO PAYSSE REYES  
Arq. LUIS GARCIA PARDO  
Sr. EDMUNDO PRATI  
Sr. CYRO SCOSERIA  
Sr. ENRIQUE VOLPE JORDAN

*Secretario de la Comisión*

Sr. DANIEL BRAQUET

*Comisario General del Salón*

Lic. MIGUEL KOHLER JAN

**JURADO DEL  
XXVII SALON NACIONAL DE ARTES PLASTICAS**

*Presidente:*

**Arq. CARLOS A. HERRERA MAC LEAN**

*Titulares:*

**Sr. JOSE LUIS ZORRILLA DE SAN MARTIN**

**Arq. LUIS GARCIA PARDO**

**Sr. CYRO SCOSERIA**

**Sr. ESTEBAN R. GARINO**

**Prof. ALBERTO RUSCONI**

**Sr. MANUEL ESPINOLA GOMEZ**

## PREMIOS ESTABLECIDOS EN EL XXVII SALON NACIONAL DE ARTES PLASTICAS-AÑO 1963

### SECCION PINTURA

Gran Premio. Medalla de Oro .....	y \$	9.000.00
Primer Premio. Medalla de Oro .....	" "	5.000.00
Segundo Premio. Medalla de Plata .....	" "	4.000.00
Premio al Retrato. Medalla de Bronce .....	" "	2.000.00

### SECCION ESCULTURA

Gran Premio. Medalla de Oro .....	y \$	9.000.00
Primer Premio. Medalla de Oro .....	" "	5.000.00
Segundo Premio. Medalla de Plata .....	" "	4.000.00
Premio al Retrato. Medalla de Bronce .....	" "	2.000.00

### SECCION ACUARELA

Primer Premio. Medalla de Oro .....	y \$	3.000.00
Segundo Premio. Medalla de Plata .....	" "	2.000.00
Tercer Premio. Medalla de Bronce .....	" "	1.500.00

### SECCION DIBUJO, GRABADO E ILUSTRACIONES PARA LIBROS

Primer Premio. Medalla de Oro .....	y \$	2.000.00
Segundo Premio. Medalla de Plata .....	" "	1.500.00
Tercer Premio. Medalla de Bronce .....	" "	1.000.00
Premio a la Ilustración de un Libro Inédito. Medalla de Bronce ..	" "	1.500.00
Premio a la Ilustración de un Libro Edito. Medalla de Bronce ...	" "	1.500.00
Premio Artistas Extranjeros .....	" "	2.500.00

### PREMIOS ESTABLECIDOS POR INSTITUCIONES OFICIALES Y PARTICULARES

Premio Banco República. Medalla de Bronce .....	y \$	6.000.00
Premio Cámara de Representantes. Medalla de Bronce .....	" "	5.000.00
Premio Cámara de Senadores. Medalla de Bronce .....	" "	4.000.00
Premio Embajada de Italia. Medalla de Bronce .....	" "	3.000.00
Premio Embajada de Brasil. Medalla de Bronce .....	" "	2.000.00
Premio Embajada de Francia. Medalla de Bronce .....	y Un libro	de arte
Premio Legación de la República Socialista de Checoslovaquia. Medalla de Bronce .....	y Un objeto artístico	de Bohemia
Premio Banco de Cobranzas. Medalla de Bronce .....	y \$	2.000.00
Premio Caja Nacional de Ahorro Postal. Medalla de Bronce .....	" "	1.500.00
Premio Banco Financiero Sud Americano. Medalla de Bronce .....	" "	500.00
Premio Círculo Católico de Obreros del Uruguay. Medalla de Bronce ..	" "	1.500.00
Premio Comité Central Israelita. Medalla de Bronce .....	" "	1.000.00
Premio "La Mañana" y "El Diario". Medalla de Bronce .....	" "	2.500.00
Premio "Dr. Juan Andrés Ramírez". Medalla de Bronce .....	" "	1.000.00
Premio London Paris, S. A. Medalla de Bronce .....	" "	2.500.00
Premio "Adalberto Fontana". Medalla de Bronce .....	" "	2.000.00
Premio Cinzano Uruguay S. A. Medalla de Bronce .....	" "	1.500.00
Premio Manufactura Nacional de Yesos. Medalla de Bronce .....	" "	1.500.00
Premio Compañía Shell Uruguay Limited. Medalla de Bronce .....	" "	1.000.00
Premio Pinturas I.N.C.A. Medalla de Bronce .....	" "	1.000.00
Premio "Rafael Barradas". Medalla de Bronce .....	" "	2.000.00
Premio "Francisco Bauzer". Medalla de Bronce .....	" "	400.00
Premio "Hermes Mugnoni Arias". Medalla de Bronce .....	" "	400.00

## ABREVIATURAS:

Gr. Pr. Med. Oro	Gran Premio Medalla de Oro,
1. <sup>o</sup> Pr. Med. Oro	<i>Primer Premio Medalla de Oro.</i>
2. <sup>o</sup> Pr. Med. Pl.	Segundo Premio Medalla de Plata.
3. <sup>o</sup> Pr. Med. Br.	Tercer Premio Medalla de Bronce.
4. <sup>o</sup> Pr. Med. Br.	Cuarto Premio Medalla de Bronce.
Menc. Med. Br.	Mención Medalla de Bronce.
Pr. Comp. Med. Br.	Premio Composición Medalla de Bronce.
Pr. Ret. Med. Oro	Premio al Retrato Medalla de Oro.
Pr. Ilustr. Lib. Edit.	<i>Premio al libro Editó.</i>
Pr. Ilustr. Lib. Inéd.	Premio al libro Inédito.
Pr. Ar. Ext. Med. Pl.	Premio Artistas Extranjeros Medalla de Plata.
Pr. Con. de Est.	Premio Consejo de Estado.
Pr. Cám. Sen.	Premio Cámara de Senadores.
Pr. Cám. Rep.	Premio Cámara de Representantes.
Pr. Sup. Cort. Just.	Premio Suprema Corte de Justicia.
Pr. Int. Mun.	Premio Intendencia Municipal.
Pr. Banc. Rep.	Premio Banco de la República Oriental del Uruguay.
Pr. Ad. N. Ptos.	Premio Administración Nacional de Puertos.
Pr. Caj. N. A. Post.	Premio Caja Nacional de Ahorro Postal.
Pr. A. N. C. A. P.	Premio Administración Nacional de Combustibles, Alcohol y Portland.
Pr. U. T. E.	Premio Usinas Eléctricas del Estado.
Pr. Banco Hip.	Premio Banco Hipotecario del Uruguay.
Pr. Joe. Cl.	Premio Jockey Club.
Pr. Ta. Ur.	<i>Premio Tabacaleras del Uruguay.</i>
Pr. Al. Gall.	Premio Alejandro Gallinal.
Pr. Fer. Gar.	Premio Fernando García.
Pr. Cas. Carr.	Premio Casa Carrau y Cía.
Pr. Cas. Tar.	Premio Casa Taranco y Cía.
Pr. Comp. Sal.	Premio Compañía Salus.
Pr. Banc. Seg. Est.	Premio Banco de Seguros del Estado.
Pr. Camp. Soul.	<i>Premio Campomar y Soulas S. A.</i>
Pr. Comp. U. Nav.	Premio Compañía Uruguaya de Navegación.
Pr. Jos. Amegl. Berr.	Premio José Ameglio Berriol.
Pr. Lond. Par.	Premio London Paris S. A.
Pr. F. C. C.	Premio Ferro Carril Central.
Pr. Paul. Koenig.	Premio Paula de Koenigsberg.
Pr. Banc. Cob.	Premio Banco de Cobranzas, Locaciones y Anticipos.
Pr. Banc. H. Urz.	Premio Banco El Hogar Uruguayo.
Pr. L. Caub. S. A.	Premio Luis Caubarrère.
Pr. Banc. Com.	<i>Premio Banco Comercial.</i>
Pr. Banc. S. J.	Premio Banco San José.
Pr. Mar. Por.	Premio Mario W. Porley.
Pr. Enr. Mañ.	Premio Enrique Mañé.
Pr. R. Zaf.	Premio Raúl Zaffaroni.
Pr. Mont. Ref. S. A., Emb. Aut. de Coca-Cola	Premio Montevideo Refrescos S. A., Embotelladora Autorizada de Coca-Cola.
Pr. Com. Nal. de Tur.	Premio Comisión Nacional de Turismo.
Pr. Parq. Vac. U. T. E.	Premio Parque Vacaciones U.T.E.
Pr. Car. Alb. Cast.	<i>Premio Carlos Alberto Castellanos.</i>
Pr. Her. Mug. Ar.	Premio Hermes Mugnoni Arias.
Pr. J. M. Ferr.	Premio Juan M. Ferrari.
Pr. Ant. Pena	Premio Antonio Pena.

Pr. R. Pér. Barr.	Premio Rafael Pérez Barradas.
Pr. J. M. Blan.	Premio Juan Manuel Blanes.
Pr. P. Fig.	Premio Pedro Figari.
Pr. P. Bl. Vial.	Premio Pedro Blanes Viale.
Pr. C. F. Sáez	Premio Carlos F. Sáez.
Pr. J. T. Gare.	Premio Joaquín Torres García.
Pr. C. M. Herr.	Premio Carlos Ma. Herrera.
Pr. C. A. Cast.	Premio Carlos A. Castellanos.
Pr. Hum. Causa	Premio Humberto Causa.
Pr. Com. Org. Exp. Tap. Fl.	Premio Comisión Organizadora Exposición Tapices Flandes.
Pr. Franc. Bauz.	Premio Francisco Bauzer.
Pr. Cinz.	Premio Cinzano Uruguay S. A.
Pr. Cam. Masc.	Premio Cambio Mascota
Pr. And. Ramp.	Premio Andrés Ramponi
Pr. Lab. Gal.	Premio Laboratorios Galien
Pr. Emb. Rep. Arg.	Premio Embajada de la República Argentina.
Pr. Aso. Cul. Urg. Germ.	Premio Asociación Cultural Uruguayo-Germana.
Pr. Emb. Bras.	Premio Embajada del Brasil.
Pr. Inst. Ita. Cul.	Premio Instituto Italiano de Cultura.
Pr. Leg. Jap.	Premio Legación del Japón.
Pr. Com. Cent. Isr. Urug.	Premio Comité Central Israelita del Uruguay.
Pr. Pint. I.N.C.A.	Premio Pintura I.N.C.A.
Pr. Shell Urug. Ltd.	Premio Shell Uruguay Ltd.
Pr. Gal. Amer.	Premio Galería Americana.
Pr. Emb. R.A.U.	Premio Embajada República Arabe Unida.
Pr. Minist. RR. EE.	Premio Ministerio de Relaciones Exteriores.
Pr. Leg. Checvquia.	Premio Legación de Checoslovaquia.
Pr. Circ. Cat. Obrs.	Premio Círculo Católico de Obreros.
Pr. Man. Nac. Yes.	Premio Manufactura Nacional de Yesos.
Pr. Emb. Ecua.	Premio Embajada del Ecuador.
Pr. Emb. Isr.	Premio Embajada de Israel.
Pr. Emb. Franc.	Premio Embajada de Francia.
Pr. Dr. Juan A. Ramírez.	Premio Dr. Juan Andrés Ramírez.
Pr. La Mañ. y El Diar.	Premio La Mañana y El Diario.
Pr. Banc. Financ. S.A.	Premio Banco Financiero Sud Americano.
Pr. Adal. Font.	Premio Adalberto Fontana.
Pr. Emb. Ital.	Premio Embajada de Italia.

---

El Comisario General del Salón facilitará a los interesados todas las informaciones relacionadas con la exposición, y se pondrá en relación directa con los artistas expositores que tengan en venta las obras exhibidas en el Salón.



## ARTISTAS PREMIADOS EN LOS SALONES ANUALES

1937-1963

### PINTURA

- ACOSTA, HELIOS. — 1951, Pr. Cas. Por., Med. Br.; 1956, Pr. Caj. N. de A. Post., Med. Br.; 1957, Pr. Caj. N. de A. Post., Med. Br.; 1958, Pr. A.N.C.A.P., Med. Br.
- ACQUARONE, ORESTES. — 1939, Prem. Fer. Gar., Med. Br.
- AGUERRE, RICARDO. — 1939, Menc. Esp. Med. Plata; 1940, Prem. Int. Mun., 3.º; 1941, Menc. Esp. Med. Br.; 1943, Menc. Cas. Tar., Med. Br.; 1944, Menc. Cas. Tar., Med. Br.; 1946, 1er. Pr., Med. Oro; 1947, Pr. Esp. Comp. Med. Br.; 1948, Pr. Tab. Urug., Med. Br.; 1949, Pr. Esp. Med. Br.; 1953, Pr. Cám. Sen., Med. Br.
- ALBERTAZZI, ENRIQUE. — 1937, Menc. Med. Br.
- ALCURI, JACOBO. — 1943, Menc. Ad. N. Ptos., Med. Br.; 1944, Menc. Esp. Banc. Rep., Med. Br.; 1945, Pr. Ancap, Med. Br.; 1946, Pr. Menc. Esp., Med. Br.
- ALDAMA, YAMANDU. — 1957, Pr. Franc. Bauz., Med. Br.
- ALISERIS BERNADA, RAQUEL. — 1938, Menc. Med. Br.
- ALISERIS, CARLOS W. — 1937, 4.º Pr., Med. Br.; 1938, Pr. Joc. Cl.
- ALZAGA, PEDRO. — 1946, Pr. al Ret., Med. Oro; 1950, Pr. al Ret., Med. Oro.
- AMARAL, WILSON. — 1950, Pr. Cám. Rep., Med. Br.; 1954, Pr. Cám. Rep., Med. Br.
- AMENDOLA, GUISCARDO. — 1958, Pr. Com. Nal. de Tur., Med. Br.; 1959, Pr. Cám. Sen., Med. Br.; 1961, Pr. Cám. Sen., Med. Br.
- AMEZAGA, EDUARDO. — 1938, Menc. Med. Br.; 1939, Pr. Cám. Sen., Med. Br.; 1940, Pr. Fer. Gar., Med. Br.; 1941, Pr. Caj. N. de A. Post., Med. Br.; 1942, 2.º Pr. Med. de Plata; 1943, 2.º Pr. Med. Pl.; 1944, 1er. Pr. Med. Oro; 1947, Gr. Pr. Med. Oro; 1950, Pr. Cám. Sen., Med. Br.; 1951, Pr. Tab. Urug., Med. Br.; 1958, Pr. al Ret., Med. Br.
- ANGELLINI BELLINI, ENRIQUE. — 1947, Pr. Bco. Cob., Med. Br.; 1951, Pr. Cas. Caub., Med. Br.
- ARDAO, ALBA L. — 1950, Pr. C. Parl., Med. Br.; 1961, Pr. Caj. N. A. Post., Med. Br.
- ARZADUN, CARMELO DE. — 1938, 1er. Pr. Med. Oro; 1939, Pr. U.T.E., Med. Br.; 1940, Pr. Int. Munic. 1.º, Med. Br.; 1941, Gr. Pr. Med. Oro; 1947, Pr. Tab. Urug., Med. Br.; 1948, Pr. Esp., Med. Br.; 1960, Pr. Pint. I.N.C.A., Med. Br.
- ASTAPENCO, PEDRO MIGUEL. — 1945, Pr. Banc. Seg. del E., Med. Br.; 1949, 3er. Pr. Med. Br.

- BADETTO, EMMA S. DE.** — 1945, Pr. Esp. al Ret., Med. Oro; 1946, Pr. Esp., Med. Br.; 1948, Pr. al Ret., Med. Oro; 1950, Pr. Cám. Rep., Med. Br.; 1951, Pr. Cas. Carr., Med. Br.; 1952, Pr. J. M. Blan., Med. Br.
- BAITLER, ZOMA.** — 1937, 4.º Pr., Med. Br.; 1938, 3er. Pr. Med. Br.; 1939, Pr. Cám. Sen. 2.º, Med. Br.; 1940, Pr. Banc. Rep. 1.º, Med. Br.; 1941, Pr. Ad. N. de P.; 1942, Pr. Caj. N. A. Post., Med. Br.; 1943, Pr. Banc. Rep., Med. Br.; 1944, Pr. Cas. Carr., Med. Br.; 1945, Pr. Joc. Cl., Med. Br.; 1946, Pr. Tab. Urug., Med. Br.; 1947, Pr. Int. Mun., Med. Br.; 1948, 2.º Pr., Med. Pl.; 1949, 2.º Pr., Med. Pl.; 1950, 2.º Pr., Med. Pl.; 1951, 1er. Pr., Med. Oro; 1952, Gr. Pr. Med. Oro; 1961, Pr. Emb. Rep. Arg., Med. Br.; 1962, Pr. Cám. Sen., Med. Br.
- BALETTI BIANCHI, ROMEO.** — 1950, Pr. Bco. Com., Med. Br.; 1951, Pr. Mont. Ref. Emb. Aut. Coca-Cola, Med. Br.; 1952, Pr. C. F. Sáez, Med. Br.; 1953, Pr. Parq. Vac. U.T.E., Med. Br.
- BAPTISTA BRUM, PLINIO.** — 1937, Menc. Med. Br.; 1939, 3er. Pr., Med. Br.; 1940, 3er. Pr., Med. Br.
- BAPTISTA, T. M. RIBEIRO DE.** — 1962, Pr. Emb. Franc., Med. Br.
- BARCALA, WASHINGTON.** — 1939, Pr. Fex. Gar., Med. Br.; 1940, Pr. Cám. Sen., Med. Br.; 1941, Pr. Cas. Carr., Med. Br.; 1942, Pr. Cas. Carr., Med. Br.; 1944, Menc. Esp. Med. Br.; 1946, Pr. Comp., Med. Br.; 1958, 1er. Pr. Med. Oro; 1959, Pr. Lab. Gal., Med. Br.
- BAUZER, FRANCISCO.** — 1939, Pr. Caj. N. A. Post.; 1940, Menc. Med. Br.
- BENZO, MIGUEL.** — 1937, 2.º Pr., Med. Pl.; 1938, Pr. Int. Mun.; 1939, Pr. Ad. N. Ptos., Med. Br.; 1940, Pr. Caj. N. A. Post., Medalla Bronce.
- BERDIA, NORBERTO.** — 1941, Pr. Cám. Sen., Med. Br.; 1943, Pr. Tab. Ur.; 1944, Pr. Tab. Ur., Med. Br.; 1947, Pr. Comp., Med. Br.; 1948, 1er. Pr., Med. Oro; 1950, Pr. U.T.E., Med. Br.; 1951, Pr. Bco. Seg., Med. Br.; 1961, Pr. Com. Cent. Isr. Urug., Med. Br.
- BERNE, PAUL.** — 1957, Pr. Art. Ext., Med. Br.; 1958, Pr. Art. Ext., Med. Br.; 1960, Pr. Art. Ext., Med. Br.
- BORELLA, RAFAEL.** — 1937, Pr. Art. Ext., Med. Pl.; 1938, Pr. Art. Ext., Med. Pl.; 1940, Pr. Art. Ext., Med. Pl.; 1948, Pr. Art. Ext., Med. Pl.; 1951, Pr. Art. Ext., Med. Pl.
- BOURSE HERRERA, TEODORO A.** — 1938, Pr. Joc. Cl., Menc. Med. Br.; 1943, Menc. U.T.E., Med. Br.; 1944, Pr. Comp. Med. Br.; 1945, Pr. Banc. Rep., Menc. Med. Br.
- BRAVO, JOSE E.** — 1941, Pr. Int. Mun. 1.º, Med. Br.
- BRITO, JORGE.** — 1947, Pr. Lond. Paris, Med. Br.; 1956, Pr. Art. Ext., Med. Pl.
- BUENAFAMA URIARTE, ALVARO.** — 1943, Menc. Caj. N. A. Post. Med. Br.; 1945, Pr. Cám. Sen., Med. Br.

- BUSTAMANTE GUERRERO, ALFREDO.** — 1939, Menc. Med. Br.; 1940, Menc. Med. Br.; 1944, Menc. Cas. Tar., Med. Br.; 1946, Pr. Luis Caub., Med. Br.; 1947, Pr. A.N.C.A.P., Med. Br.; 1948, Pr. Casa Carrau, Med. Br.; 1949, Pr. Bco. Rep., Med. Br.; 1950, Pr. Bco. Rep., Med. Br.; 1953, Pr. U.T.E., Med. Br.; 1957, Pr. A.N.C.A.P., Med. Br.; 1958, Pr. And. Ram., Med. Br.
- BUXAREO DE BALPARDA, MARIA J.** — 1943, Menc. Cas. Tar., Med. Br.
- CABEZUDO, FERNANDO.** — 1954, Pr. Her. Mug. Ar., Med. Br.; 1957, Pr. Bco. Seg., Med. Br.
- CABRERA, ALDA S.** — 1947, Pr. Adq. Int. Mun., Med. Br.
- CABRERA, JAVIER RAUL.** — 1946, Pr. Esp. Med. Br.
- CALVIS, MARIANO.** — 1959, Pr. U.T.E., Med. Br.; 1961, Pr. Cinzano del Uruguay S. A., Med. Br.; 1962, Pr. Leg. Jap., Med. Br.
- CAMINETTI, LUIS.** — 1962, Pr. Her. Mug. Ar., Med. Br.
- CANTU SIENRA, LEONARDO.** — 1946, Pr. Camp. y Soul., Med. Br.
- CANTU, LUIS P.** — 1939, Menc. Med. Br.; 1942, Menc. Banc. Rep., Med. Br.; 1943, Pr. Joc. Cl., Med. Br.
- CAPPOZOLI, GLAUCO.** — 1949, Pr. Bco. San José, Med. Br.; 1950, Menc. Esp. Med. Br.; 1951, Menc. Med. Br.; 1960, Pr. Bco. Seg., Med. Br.
- CARBAJAL VICTORICA, MANUEL.** — 1937, Menc. Med. Br.; 1941, Menc. Med. Br.; 1943, Pr. Caj. N. A. Post., Med. Br.; 1947, Pr. Bco. Seg., Med. Br.; 1949, Pr. A.N.C.A.P., Med. Br.
- CARROZZINO, JORGE.** — 1962, Pr. Shell Urug. Ltda., Med. Br.
- CASTELLANOS, CARLOS ALBERTO.** — 1938, Pr. Bco. Rep., Med. Br.; 1940, Pr. Joc. Cl., Med. Br.; 1941, Pr. Cám. Rep., Med. Br.; 1942, 1er. Pr. Med. Oro; 1943, Gr. Pr., Med. Oro.
- CASTRO, MATILDE LUISA.** — 1943, Menc. Med. Br.
- CELIS, LIBORIO.** — 1950, Pr. Parq. Vac. U.T.E., Med. Br.
- COLLAZO CASTRO, MANUEL.** — 1943, Menc. Tab. Ur., Med. Br.; 1946, Pr. Con. de Est., Med. Br.
- COSTA, NEDER.** — 1953, Pr. Her. Mug. Arias, Med. Br.; 1959, Pr. A.N.C.A.P., Med. Br.
- COSTIGLIOLO, JOSE P.** — 1953, Pr. Bco. Seg., Med. Br.; 1961, Pr. Cám. Rep., Med. Br.; 1962, Pr. Pint. I.N.C.A., Med. Br.
- CUNEO, JOSE.** — 1937, Seg. Pr., Med. Pl.; 1939, Seg. Pr., Med. Pl.; 1941, 1er. Pr. Med. Oro; 1942, Gr. Pr. Med. Oro; 1947, Pr. Bco. Rep., Med. Br.; 1948, Pr. Esp. Med. Br.
- CUPARO, NICOLAS.** — 1943, Menc. Bco. Seg. del E., Med. Br.; 1945, Pr. Bco. El H. Urug., Med. Br.
- CZIFFERY, JOSE.** — 1946, Pr. Menc., Med. Br.; 1954, Pr. Art. Ext., Med. Pl.
- DAMIAN, ANGEL G.** — 1949, Pr. Buch y Cía., Med. Br.; 1950, 3er. Pr. Med. Br.
- DAMIANI, JORGE V.** — 1956, Pr. Bco. Repca., Med. Br.

- DE COLA, MARIO. — 1957, Pr. Ret., Med. Br.
- DE FERRARI, MARIA ROSA. — 1937, Menc. Med. Br.; 1939, Menc. Med. Br.; 1941, Pr. Comp. Sal., Med. Br.; 1944, Seg. Pr., Med. Pl.; 1945, Pr. Alej. Gall., Med. Br.; 1946, Pr. Esp., Med. Br.; 1949, 1er. Pr. Med. Oro; 1950, Menc. Esp. Comp., Med. Br.; 1952, Pr. Comp., Med. Pl.
- DELIOTTI, MANUEL R. — 1958, Pr. U.T.E., Med. Br.; 1959, Pr. Caj. N. A. Post., Med. Br.; 1960, Pr. Cám. Sen., Med. Br.; 1962, Pr. Bco. Rep., Med. Br.
- DE LOS CAMPOS, OCTAVIO. — 1955, Pr. Cám. Sen., Med. Br.; 1956, Pr. U.T.E., Med. Br.
- DE LUIS, MARIA MERCEDES. — 1937, Menc., Med. Br.; 1938, Menc., Med. Br.
- DE SIMONE, ALFREDO. — 1941, Pr. Bco. Rep., Med. Br.
- DIECI, VITO. — 1957, Pr. Art. Ext., Med. Br.
- DINETTO, LINO. — 1955, Pr. Art. Ext., Med. Pl.; 1958, Pr. Art. Ext., Med. Br.
- DURA, ALBERTO. — 1937, 1er. Pr. Med. Oro; 1938, 2.º Pr. Med. Pl.; 1939, 1er. Pr. Med. Oro; Pr. Alej. Gall., Med. Br.; 1940, 1er. Pr. Med. Oro; 1948, Pr. Esp., Med. Br.; 1949, Pr. Retrato, Med. Oro.
- ECHAURI, MIGUEL A. — 1958, Pr. Art. Ext., Med. Br.; 1959, Pr. Art. Ext., Med. Br.; 1960, Pr. Cinz. Urug., Med. Br.; 1961, Pr. Circ. Cat. Obr., Med. Br.; 1962, Pr. Cám. Sen., Med. Br.
- ECHAVE, JOSE. — 1951, Menc. Esp., Med. Br.; 1952, 3er. Pr. Med. Br.; 1954, 1er. Pr., Med. Oro; 1955, Pr. Cám. Rep., Med. Br.; 1962, Pr. Com. Cent. Isr., Med. Br.
- ELENA, CARLOS. — 1937, Menc. Med. Br.
- ESPINOLA GOMEZ, MANUEL. — 1940, Menc. Med. Br.; 1943, Menc. Med. Br.; 1946, 2.º Pr., Med. Pl.; 1948, Menc. Int. Mun., Med. Br.; 1958, Pr. Franc. Bauz., Med. Br.; 1960, Pr. Emb. Bras., Med. Br.; 1961, 1er. Pr. Med. Oro; 1962, Gr. Pr. Med. Oro.
- EZCURRA, AGUSTIN. — 1944, Menc. Med. Br.
- FELDMAN, ANDRES. — 1941, Pr. Bco. Rep., Med. Br.; 1942, Menc. Bco. Rep., Med. Br.; 1946, Pr. Esp. Med. Br.; 1947, 2.º Pr., Med. Pl.; 1949, Pr. Bco. Seg., Med. Br.; 1951, Pr. Com. N. de Tur., Med. Br.; 1958, Pr. Cám. Sen., Med. Br.; 1961, Pr. Al. Gall., Med. Br.
- FERRER SARAVIA, DANTE. — 1947, Pr. Adq., Med. Br.
- FIGARI, PEDRO. — 1937, Pr. Bco. Rep., Med. Pl.
- FORMENTO FRANZIA, CARLOS. — 1961, Pr. Bco. Rep., Med. Br.
- FRANGELLA, ELENA F. DE. — 1946, Pr. Caj. N. A. Post., Med. Br.
- FRANGELLA, HUMBERTO. — 1940, Menc. Esp., Med. Br.; 1943, Menc. Alej. Gall., Med. Br.; 1944, Menc. Esp. Bco. Rep., Med. Br.
- FRANK, LUCIA. — 1946, Pr. Con. de Est., Med. Br.
- FREIRE, MARIA. — 1960, Pr. Shell Urug., Med. Br.
- GAMARRA, JOSE. — 1957, Pr. Cám. Sen., Med. Br.; 1961, Pr. Shell Urug. Ltd., Med. Br.; 1962, Pr. Minist. RR. EE., Med. Br.

- GARCIA REINO, OSCAR.** — 1938, *Menc. Med. Br.*; 1940, *Menc. Esp. Med. Br.*; 1941, *Pr. U.T.E., Med. Br.*; 1943, *Pr. Comp. Sal., Med. Br.*; 1945, *Seg. Pr., Med. Pl.*; 1949, *Pr. Int. Munic., Med. Br.*; 1950, *Pr. R. Zaf., Med. Br.*; 1953, *Pr. Bco. Repca., Med. Br.*; 1955, *2.º Pr., Med. Pl.*; 1956, *Pr. Cám. de Sen., Med. Br.*; 1961, *Pr. Ins. Ita. Cult., Med. Br.*
- GAUDIN, BOLIVAR.** — 1961, *Pr. Bco. Cob., Loc. Ant., Med. Br.*; 1962, *Pr. Minist. RR. EE., Med. Br.*
- GAVA, CRISTY.** — 1943, *Pr. Caj. N. de A. Post., Med. Br.*
- GIACOSA, CELIA.** — 1949, *Pr. Camp. y Soulas, Med. Br.*; 1950, *Pr. A.N.C.A.P., Med. Br.*; 1951, *Pr. Bco. S. José, Med. Br.*; 1961, *Pr. Bco. Seg. Est., Med. Br.*; 1962, *Pr. Emb. Isr., Med. Br.*
- GIAUDRONE FARINA, CARLOS.** — 1948, *Pr. Luis Caub., Med. Br.*
- GIAUDRONE, DOMINGO.** — 1943, *Pr. Art. Ext., Med. Pl.*; 1946, *Pr. Art. Ext., Med. Pl.*; 1953, *Pr. Art. Ext., Med. Pl.*; 1962, *Pr. Cám. Sen., Med. Br.*
- GIL JANEIRO, MARIA L.** — 1946, *Pr. Con. de Est., Med. Br.*
- GOBBI, HAUDE.** — 1953, *Pr. Bco. Seg., Med. Br.*; 1958, *Pr. Her. Mug. Ar., Med. Br.*; 1960, *Pr. Bco. Rep., Med. Br.*; 1962, *Pr. Franc. Bauz., Med. Br.*
- GONZALEZ, ARMANDO.** — 1941, *Menc. Esp., Med. Br.*; 1946, *Pr. Cuad. Hist. Alej. Gall., Med. Br.*
- GUIDOBONO, VICENTE H.** — 1947, *Pr. Caj. N. A. Post., Med. Br.*; 1948, *Pr. Caj. N. A. Post., Med. Br.*; 1949, *Pr. Cám. Sen., Med. Br.*
- GUREWITSCH, JUAN BORIS.** — 1944, *Pr. Art. Ext., Menc. Med. Br.*; 1946, *Pr. Cas. Tar., Med. Br.*; 1950, *Pr. Mont. Ref. S. A., Emb. Aut. de Coca-Cola, Med. Br.*; 1951, *Pr. Bco. Rep., Med. Br.*; 1958, *Pr. Cam. Mas., Med. Br.*; 1959, *Pr. Banc. Seg. Est., Med. Br.*; 1960, *Pr. Leg. Jap., Med. Br.*; 1961, *2.º Pr., Med. Pl.*; 1962, *2.º Pr., Med. Pl.*
- HALTY DUBE, ADOLFO.** — 1948, *3er. Pr., Med. Br.*; 1954, *Pr. Franc. Bauz., Med. Br.*; 1955, *1er. Pr., Med. Oro.*
- HEIDE, LOLA LECOUR DE.** — 1941, *Pr. Cas. Tar., Med. Br.*; 1946, *Pr. Bco. de Seg. del Est., Med. Br.*
- HELLGREN, BENGT.** — 1947, *Pr. Caub., Med. Br.*; 1949, *Menc. Med. Br.*; 1950, *Menc. Esp. Art. Ext., Med. Br.*
- HERNANDEZ, ANHELO.** — 1954, *Pr. U.T.E., Med. Br.*; 1956, *Pr. Her. Mug. Ar., Med. Br.*; 1959, *Pr. Ret., Med. Br.*; 1960, *Pr. Ret., Med. Br.*
- HERRERA, CARLOS MARIA (h).** — 1937, *Menc. Med. Br.*; 1938, *Menc. Med. Br.*; 1940, *Menc. Med. Br.*; 1942, *Pr. Alej. Gall., Med. Br.*
- JAUREGUY, MARIO E.** — 1960, *Pr. Gal. Amer., Med. Br.*; 1961, *Pr. Leg. Checvuía., Med. Br.*
- KABREGU, DOMESTICO.** — 1939, *Pr. Art. Ext., Med. Pl.*; 1960, *Pr. Comt. Cent. Isr. Urug., Med. Br.*; 1962, *Pr. Inst. Ita. Cul., Med. Br.*

- LABORDE, GUILLERMO.** — 1937, 3er. Pr., Med. Br.
- LAENS, FERNANDO.** — 1948, Pr. Enrique Mañé, Med. Br.; 1949, Pr. L. Caub., Med. Br.
- LAPORTE, ELIA.** — 1940, Menc. Med. Br.
- LISARDY BORCHE, BRENDA.** — 1939, Menc. Med. Br.; 1944, Menc. Med. Br.; 1945, Pr. Cas. Carr., Med. Br.; 1949, Pr. Int. Munic., Med. Br.; 1951, Pr. Cám. Sen., Med. Br.; 1953, Pr. Cám. Sen., Med. Br.
- MAGLIATI, BEATRIZ.** — 1961, Pr. Art. Ext., Med. Br.
- MARCHAND, WILLY A.** — 1940, Menc. Int. Munic., Med. Br.; 1941, Menc. Esp., Med. Br.; 1942, Pr. Joc. Cl., Med. Br.; 1945, Pr. Comp., Med. Br.; 1948, Menc. Int. Munic., Med. Br.; 1950, Pr. Cas. Carr., Med. Br.; 1959, Pr. Banc. Rep., Med. Br.; 1960, Pr. Aso. Cul. Urug. Germ., Med. Br.; 1961, Pr. Cám. Rep., Med. Br.; 1962, Pr. Cám. Rep., Med. Br.
- MARTIN, VICENTE.** — 1938, 3er. Pr. Med. Br.; 1940, Menc. Esp., Med. Br.; 1941, Pr. Alej. Gall., Med. Br.; 1942, Pr. Com. Úr. Nav., Med. Br.; 1943, Pr. Cas. Carr., Med. Br.; 1944, Pr. Caj. N. de A. Post., Med. Br.; 1945, Pr. Pau. de Koeng., Med. Br.; 1946, Pr. A.N.C.A.P., Med. Br.; 1947, Pr. Menc. Esp., Med. Br.; 1951, 3er. Pr., Med. Br.; 1953, 2do. Pr., Med. Pl.; 1954, 2do. Pr., Med. Pl.; 1955, Pr. Fr. Bauz., Med. Br.; 1956, 2.º Pr., Med. Pl.; 1958, 2.º Pr., Med. Pl.; 1959, Gr. Pr. Med. Oro.
- MASSERA, CARMEN GARAYALDE DE.** — 1937, Menc., Med. Br.; 1949, Pr. Mario Porley, Med. Br.
- MAZZEY, LUIS.** — 1944, Menc. Esp., Med. Br.; 1945, Pr. Cas. Tar., Med. Br.; 1946, 3er. Pr. Med. Br.; 1947, Pr. Cám. Sen., Med. Br.; 1948, Pr. Cám. Sen., Med. Br.; 1950, Pr. Int. Mun., Med. Br.; 1952, 2.º Pr., Med. Pl.; 1954, Pr. Cám. Sen., Med. Br.; 1955, Pr. Enr. Mañé, Med. Br.; 1957, Gr. Pr. Med. Oro.
- MEISSNER, HERMANN.** — 1952, Pr. Enr. Mañé, Med. Br.
- MENDEZ MAGARIÑOS, MELCHOR.** — 1937, Menc. Med. Br.; 1941, Pr. Fer. Gar., Med. Br.
- METALLO GIBERT, ANGEL.** — 1939, Pr. Int. Munic., Med. Br.; 1940, 2.ª Pr., Med. Pl.
- MILANS MARTINEZ, ARTIGAS.** — 1948, Pr. Bco. Com., Med. Br.; 1950, Pr. Com. Nal. de Tur., Med. Br.; 1951, Menc. Int. Munic., Med. Br.
- MONTANI, ANDRES R.** — 1951, Pr. Comp. Sal., Med. Br.; 1958, Pr. Cin., Med. Br.
- MONTAÑEZ, CARLOS.** — 1949, Pr. Bco. Rep., Med. Br.
- MONTERO ZORRILLA, JUAN CARLOS.** — 1939, Menc. Med. Br.; 1940, Menc. Med. Br.; 1943, Menc. Cas. Carr., Med. Br.; 1945, Pr. L. Caub. S. A., Med. Br.; 1947, Pr. Mario Porley, Med. Br.; 1951, Pr. Bco. Seg., Med. Br.; 1961, Pr. Minist. RR.EE., Med. Br.
- MOTTA, CASIMIRO.** — 1959, Pr. Franc. Bauz., Med. Br.; 1962, Pr. Bco. Rep., Med. Br.

- MUSETTI, FRANCISCO LUIS. — 1945, Pr. F.C.C., Med. Br.
- NANTES, HUGO. — 1959, Pr. Cám. Rep., Med. Br.; 1962, Pr. Emb. Ecu., Med. Br.
- NIETO, AMALIA. — 1941, Menc., Med. Br.; 1943, Menc. Cám. Sen., Med. Br.; 1944, Pr. Alej. Gall., Med. Br.; 1952, Pr. Her. Mug. Ar., Med. Br.; 1953, Pr. Cám. Rep., Med. Br.; 1954, Pr. Bco. Rep., Med. Br.; 1958, Pr. Bco. Rep., Med. Br.; 1959, 2.º Pr., Med. Pl.; 1960, Pr. Cám. Rep., Med. Br.; 1961, Pr. Pint. INCA, Med. Br.
- ONETO Y VIANA, OFELIA. — 1951, Menc. Med. Br.
- OUNANIAN, NERSES. — 1952, Pr. Art. Ext., Med. Pl.
- PAEZ, JORGE. — 1959, Pr. Her. Mug. Ar., Med. Br.; 1962, Pr. Leg. Checvquia., Med. Br.
- PAGANI, JOSE MARIA. — 1938, Menc. Med. Br.; 1940, Menc. Med. Br.; 1941, 2.º Pr. Med. Pl.; 1942, Pr. Bco. Rep., Med. Br.; 1943, 1er. Pr. Med. Oro; 1944, Menc. Esp. Bco. Rep., Med. Br.; 1946, Pr. Joc. Cl., Med. Br.; 1951, Pr. Comp., Med. Br.; 1953, 1er. Pr. Med. Oro; 1955, Pr. Bco. Seg., Med. Br.; 1958, Gr. Pr. Med. Oro.
- PAREJA PIÑEYRO, MIGUEL A. — 1947, Pr. Esp. Comp., Med. Br.; 1953, Pr. Bco. Rep., Med. Br.
- PARRELLA BELLMUNT, CARMEN. — 1943, Menc. Bco. Seg. del Est., Med. Br.
- PAVLOTZKY, RAUL. — 1942, Pr. Art. Ext., Med. de Plata.
- PEREYRA, RAMON. — 1943, Menc. Cám. Sen., Med. Br.; 1944, Pr. Camp. y Soul., Med. Br.; 1949, Pr. Tab. Urug., Med. Br.
- PESCE CASTRO, CESAR A. — 1939, 3er. Pr. Int. Munic., Med. Br.; 1940, Pr. Alej. Gall., Med. Br.; 1942, Pr. Cas. Tar., Med. Br.; 1943, Pr. Bco. Rep., Med. Br.; 1944, Pr. Cám. Sen., Med. Br.
- PLATSCHEK, HANS. — 1951, Pr. Car. Alb. Cast., Med. Br.
- PRCHAL, RODOLFO. — 1940, Pr. Sup. Cort. Just., Med. Br.
- PRESNO, LINCOLN. — 1945, Pr. Bco. Cob., Med. Br.; 1946, Pr. Lond. Paris, Med. Br.; 1955, Pr. Bco. Rep., Med. Br.; 1957, Pr. U.T.E., Med. Br.; 1958, Pr. Cám. Rep., Med. Br.; Pr. Ilustr. Libro. Edit., Med. Br.
- QUEIROLO REPETTO, LUIS. — 1940, Menc. Med. Br.
- RADAELLI, MARIO. — 1951, Pr. Pablo Mañé, Med. Br.
- REAL DE AZUA, EMA. — 1957, Pr. Her. Mug. Ar., Med. Br.
- RIBEIRO, ALCEU. — 1941, Pr. Bco. Hip., Med. Br.; 1942, Pr. Con. de Est., Med. Br.; 1943, Pr. Al. Gall., Med. Br.; 1945, 3er. Pr., Med. Br.
- RIBEIRO, EDGARDO. — 1940, Menc. Med. Br.; 1941, Menc. Med. Br.; 1942, 3er. Pr. Med. Br.; 1943, Pr. Cám. Sen., Med. Br.; 1945, Pr. Bco. Rep., Menc. Med. Br.; 1947, Pr. Casa Carrau, Med. Br.; 1949, Pr. Caja N. de A. Post., Med. Br.; 1951, 2.º Pr. Med. Pl.; 1952, Pr. Ret., Med. Pl.; 1955, Gran Pr. Med. Oro; 1961, Pr. Leg. Jap., Med. Br.

- RODRIGUEZ, EDISON.** — 1947, Pr. Adq., Med. Br.; 1950, Menc. Int. Mun., Med. Br.
- RODRIGUEZ, GUILLERMO.** — 1939, Pr. Bco. Rep., Med. Br.; Pr. Tab. Urug., Med. Br.; 1940, Pr. Cas. Carr., Med. Br.; 1942, Pr. Tab. Urug., Med. Br.; 1945, Pr. Tab. Urug., Med. Br.; 1946, Pr. Con. de Est., Med. Br.; 1947, 1er. Pr. Med. Oro; 1948, Menc. Bco. Rep., Med. Br.; 1949, Pr. Esp., Med. Br.; 1950, Pr. Cám. Sen., Med. Br.; 1952, Pr. P. Fig., Med. Br.
- RODRIGUEZ LAGUZZI, NELSON.** — 1949, Pr. London París, Med. Br.
- ROSE, MANUEL.** — 1937, Gr. Pr. Med. Oro; 1946, Pr. Bco. Rep., Med. Br.
- RUANO FIGARI, RAFAEL.** — 1961, Pr. Fco. Bauz., Med. Br.
- RUDYK, WASYL.** — 1945, Pr. Art. Ext., Med. Plata; 1946, Pr. Cas. Carr., Med. Br.; 1947, Pr. Camp. y Soul., Med. Br.; 1948, Pr. A.N.C.A.P., Med. Br.; 1949, Pr. Art. Ext., Med. Pl.; 1950, Menc. Esp. Art. Ext., Med. Br.
- RUFALO, CARLOS ROBERTO.** — 1937, 1er. Pr. Med. Oro; 1938, Pr. Bco. Hip., Med. Br.; 1939, Pr. Joc. Cl., Med. Br.; 1940, Pr. Tab. Ur., Med. Br.; 1941, Pr. Bco. Seg. del Est., Med. Br.; 1951, Pr. Caj. N. de Ah. Post., Med. Br.
- SAA, HORACIO.** — 1946, Pr. Comp., Med. Br.; 1947, Pr. Menc. Comp., Med. Bronce.
- SAENGER, ROBERTO.** — 1947, Pr. Art. Ext., Med. Pl.
- SAINT ROMAN, JOSE ALBERTO.** — 1945, Pr. Lond. Par., Med. Br.
- SALVO MENDY, ROBERTO.** — 1942, Menc. Bco. Rep., Med. Br.; 1943, Menc. Ad. N. de Pts., Med. Br.; 1947, Pr. Cor. G. Baq., Med. Br.; 1950, Pr. Bco. Seg. del Est., Med. Br.
- SAN MARTIN, RONALDO.** — 1948, Pr. Bco. San José, Med. Br.
- SANS, GLADYS A. DE** — 1950, Pr. Cas. Caub., Med. Br.
- SANTIAGO, DOMINGO DE.** — 1937, 3er. Pr. Med. Br.; 1938, Pr. Caj. N. de A. Post., Med. Br.; 1939, Pr. Int. Mun., Med. Br.; 1940, Menc. Med. Br.; 1941, 2.º Pr. Int. Mun., Med. Br.; 1943, Pr. Lond. Par., Med. Br.; 1947, Pr. al Rto., Med. Oro.
- SANTOS, DANIEL DE LOS.** — 1943, 3er. Pr. Med. Br.
- SARTORE, HUGO.** — 1961, Pr. Minist. RR.EE., Med. Br.; 1962, Pr. Cám. Rep., Med. Br.
- SAYAGUES LASO, RENEE GEILLE CASTRO DE.** — 1943, Pr. Camp. y Soulas, Med. Br.
- SCAGLIOLA, ANGEL R.** — 1950, Pr. Caj. N. de A. Post., Med. Br.; 1951, Pr. Ret., Med. Oro.
- SCHENONE PUIG, DOLCEY.** — 1938, Menc. Med. Br.; 1939, Pr. Banc. Hip., Med. Br.; 1940, Menc. Med. Br.; 1942, Pr. Banc. Seg. del Est., Med. Br.; 1948, Pr. Casa Porley, Med. Br.; 1949, Pr. U.T.E., Med. Br.; 1950, Pr. Comp. Sal., Med. Br.; 1952, Pr. R. Pér. Barr., Med. Br.
- SEADE, FELIPE.** — 1944, Menc. Esp. Med. Br.; 1945, Pr. al Cuad. Hist., Med. Br.



- SERENO, LUIS A. — 1957, Pr. Bco. Rep., Med. Br.
- SILVA DELGADO, LEANDRO. — 1954, Pr. A.N.C.A.P., Med. Br.
- SINISCALCHI, FRANCISCO A. — 1937, *Menc. Med. Br.*; 1938, Pr. Int. Mun., Med. Br.; 1939, 2.º Pr. Bco. Rep., Med. Br.; 1940, *Menc. Esp.*, Med. Br.; 1941, 3er. Pr., Med. Br.; 1942, 2.º Pr. Int. Mun., Med. Br.; 1943, Pr. Cas. Tar., Med. Br.; 1944, 3er. Pr., Med. Br.; 1945, 1er. Pr., Med. Oro; 1946, Pr. Esp., Med. Br.; 1949, Pr. Int. Mun., Med. Br.; 1956, Pr. Cám. Rep., Med. Br.; 1957, Pr. Cám. Rep., Med. Br.; 1960, Pr. Bco. Hip., Med. Br.; 1961, Gran Pr. Med. Oro.
- SOLANO GORGA, NELSA. — 1951, *Menc. Int. Munic.*, Med. Br.; 1952, Pr. P. Bl. Vial., Med. Br.; 1954, Pr. Bco. Seg., Med. Br.; 1955, Pr. Her. Mug. Ar., Med. Br.; 1956, Pr. Franc. Bauz., Med. Br.; 1958, Pr. Caj. N. A. Post., Med. Br.
- SOLARI, LUIS A. — 1939, *Menc. Med. Br.*; 1947, 3er. Pr. Med. Br.; 1950, *Menc. Esp. Comp.*, Med. Br.; 1958, Pr. Lab. Gal., Med. Br.; 1960, Pr. Alej. Gall. Heb., Med. Br.
- SOLLAZO, ALFREDO Z. — 1937, *Menc. Med. Br.*
- SPALLENZANI, MARIO. — 1951, Pr. Lond. Par., Med. Br.
- SPOSITO, AMERICO. — 1942, Pr. Camp. y Sou., Med. Br.; 1943, *Menc. Med. Br.*
- TEDESCHI SARTORI, ALFREDO. — 1940, Pr. Int. Mun., *Menc. Med. Br.*; 1943, Pr. U.T.E., Med. Br.; 1949, *Menc. Esp.*, Med. Br.; 1953, Pr. Bco. Seg., Med. Br.
- TELIS, GLAUCO. — 1960, Pr. *Inst. Ital. Cult.*, Med. Br.
- THOMPSON, ELIZABETH. — 1950, *Menc. Esp.*, Med. Br.; 1951, *Menc. Esp.*, Med. Br.; 1956, Pr. A.N.C.A.P., Med. Br.
- TONELLI, CARLOS M. — 1962, Pr. Ret., Med. Oro.
- TORRES, AUGUSTO. — 1941, *Menc. Banc. Rep.*, Med. Br.
- TORRES, HORACIO. — 1944, Pr. al Ret., Med. Oro; Pr. Jos. Ameg. Berr., Med. Br.; 1945, Pr. Banc. Com., Med. Br.
- TORRES GARCIA, JOAQUIN. — 1941, Pr. Tab. Ur.; 1944, Gr. Pr. Med. Oro.
- TRAVERSA, SARA. — 1944, Pr. Art. Ext., *Menc. Med. Br.*; 1950, *Menc. Int. Mun.*, Med. Br.; 1961, Pr. Emb. RAU, Med. Br.
- URTA, NICOLAS. — 1938, Pr. Joc. Cl., *Menc. Med. Br.*; 1939, *Menc. Med. Br.*; 1940, Pr. Int. Mun., Med. Br.; 1941, Pr. Joc. Cl., Med. Br.; 1942, Pr. Ad. N. Ptos., Med. Br.; 1944, Pr. Bco. Seg. del Est., Med. Br.; 1949, Pr. Joc. Cl., Med. Br.; 1950, 1er. Pr. Med. Oro; 1951, Pr. Cám. Sen., Med. Br.; 1952, 1er. Pr. Med. Oro; 1953, Pr. Cám. Rep., Med. Br.; 1956, Pr. Com. N. de Turismo, Med. Br.
- VENTAYOL, JUAN. — 1940, *Menc. Esp.*, Med. Br.; 1941, *Menc. Med. Br.*; 1943, Pr. al Ret., Med. Oro; 1945, Pr. Caj. N. A. Post., Med. Br.; 1949, *Menc. Esp.*, Med. Br.; 1950, Pr. Tab. Urug., Med. Br.; 1960, 2.º Pr., Med. Pl.; 1961, Pr. Cám. Rep., Med. Br.; 1962, 1er. Pr., Med. Oro.

- VERDIE, JULIO.** — 1948, Pr. Bco. Seg., Med. Br.; 1949, Pr. Enr. Mañé, Med. Br.; 1950, Pr. Comp., Med. Br.; 1957, 1er. Pr. Med. Oro.
- VERNAZZA, EDUARDO.** — 1961, Pr. Her. Mug. Ar., Med. Br.
- VIANA, AMALIA POLLERI DE.** — 1948, Menc. Esp. Bco., Rep., Med. Br.; 1949, Pr. Bco. Comerc., Med. Br.
- VIERA, PETRONA.** — 1938, Menc. Med. Br.; 1940, Menc. Esp., Med. de Bronce.
- VIEYTES PEREZ, JUAN F.** — 1939, Menc. Med. Br.; 1940, Menc. Esp. Med. Br.; 1943, Menc. Joc. Cl., Med. Br.; 1946, Pr. Esp., Med. Br.; 1947, Pr. Menc. Esp., Med. Br.; 1951, Menc. Med. Br.
- VOLPE JORDAN, ENRIQUE.** — 1948, Pr. London Paris, Med. Br.; 1949, Pr. Carr., Med. Br.; 1950, Menc. Esp. Med. Br.; 1951, Pr. U.T.E., Med. Br.; 1952, Pr. J. T. Garc., Med. Br.; 1954, Pr. Caj. N. A. Post., Med. Br.; 1955, Pr. A.N.C.A.P., Med. Br.; 1957, 2.º Pr., Med. Pl.; 1959, 1er. Pr., Med. Oro.

## E S C U L T U R A

- ALDAO, JUAN JAIME.** — 1949, 3er. Pr., Med. Br.; 1950, 2.º Pr. Med. Pl.; 1951, Pr. Com., Med. Br.
- BAIS, HOMERO.** — 1938, Menc. Med. Br.; 1940, Menc. Esp., Med. Br.; 1941, Pr. Banc. Rep., Med. Br.; 1947, 3er. Pr., Med. Br.; 1949, Menc. Esp. Bco. Rep., Med. Br.; 1951, 3er. Pr., Med. Br.; 1954, 2.º Pr., Med. Pl.; 1956, 1er. Pr. Med. Oro; 1958, Pr. Bco. Seg. Est., Med. Br.
- BARBIERI, JOSE DOMINGO.** — 1937, 1er. Pr., Med. Oro.
- BAUZA, RAMON.** — 1941, Menc. Esp., Med. Br.; 1961, Pr. Cám. Rep., Med. Br.; 1962, Gr. Pr., Med. Oro.
- BARRIOLA, LUIS ALBERTO.** — 1943, Menc., Med. Br.
- BELLONI, STELIO.** — 1950, Pr. Ret., Med. Oro; 1951, Menc., Med. Br.
- BOFILL, ROBERTO.** — 1945, Menc., Med. Br.
- BOTERO GUTIERREZ, GUILLERMO.** — 1950, Menc., Med. Br.
- BULLA FIRPO, OMAR W.** — 1946, Pr. Con. de Est., Med. Br.
- CABRERA, GERMAN.** — 1944, 2.º Pr. Med. Pl.; 1946, 2.º Pr. Med. Pl.; 1957, 2.º Pr. Med. Pl.; 1958, Gr. Pr. Med. Oro.
- CALANDRIA, JUAN JOSE.** — 1947, 1er. Pr., Med. Oro.
- CARAFI ARREDONDO, MARTA.** — 1947, 3er. Pr., Med. Br.; 1939, 3er. Pr., Med. Br.
- CHIESSA, ROMULO.** — 1939, Menc. Med. Br.; 1943, Menc. Med. Br.; 1947, Pr. Rto., Med. Oro; 1948, Menc. Bco. Rep., Med. Br.; 1949, Pr. Esp., Med. Br.; 1950, Menc. Esp., Med. Br.; 1961, 2.º Pr., Med. Pl.
- CONTESTABILE, DANTE.** — 1937, 2.º Pr., Med. Pl.; 1938, Menc., Med. Br.; 1939, 2.º Pr., Med. Pl.

- CORCHS QUINTELA, AMALIA.** — 1943, Menc. Bco. Rep., Med. Br.; 1947, Pr. Menc. Med. Br.; 1948, 2.º Pr. Med. Pl.; 1954, Pr. Bco. Rpea., Med. Br.
- CRESTAR, ANTONIO.** — 1951, Menc. Med. Br.
- DANERI, ARTURO.** — 1940, 3er. Pr., Med. Br.; 1944, Menc. Esp. Bco. Rep., Med. Br.
- DEMICHERI, DELIA.** — 1937, 3er. Pr., Med. Br.; 1938, Pr. Joc. Cl. Menc. Med. Br.; 1948, Menc. Bco. Rep., Med. Br.; 1950, Menc. Med. Br.
- DIAZ YEPES, EDUARDO.** — 1955, Pr. Art. Ext., Med. Pl.; 1958, 1er. Pr. Med. Oro.
- ESCALADA, FEDERICO (h.).** — 1937, Menc. Med. Br.
- ESMORIS, FELIPE.** — 1962, Pr. Com. Nal. de Tur., Med. Br.
- FABINI, MARGARITA.** — 1937, Menc. Med. Br.; 1938, Menc. Med. Br.; 1940, Menc. Med. Br.; 1941, Menc. Med. Br.; 1943, Menc. Bco. Rep., Med. Br.; 1950, Menc. Med. Br.
- FABBRI, LUIGI.** — 1960, Pr. Bco. Rep., Med. Br.
- FELDMAN, ANDRES.** — 1950, Menc. Med. Br.
- FERNANDEZ, ENRIQUE.** — 1961, Pr. Cám. Rep., Med. Br.; 1962, 2.º Pr., Med. Pl.
- FERNANDEZ, FRANCISCO.** — 1940, Menc. Med. Br.; 1949, Menc. Bco. Rep., Med. Br.
- FERNANDEZ LARRINAGA, ROBERTO.** — 1955, Pr. Caj. Nac. A. Post., Med. Br.
- FERNANDEZ TUDURI, RUBENS.** — 1943, Menc. Esp. Bco. Rep., Med. Br.; 1944, Menc. Esp. Bco. Rep., Med. Br.; 1945, 3er. Pr., Med. Br.; 1946, 1er. Pr. Med. Oro; 1949, 2.º Pr., Med. Pl.; 1950, Menc. Esp., Med. Br.; 1952, 2.º Pr., Med. Pl.; 1955, 1er. Pr., Med. Oro; 1962, 1er. Pr., Med. Oro.
- FREIRE, MARIA.** — 1962, Pr. Bco. Rep., Med. Br.
- FUREST MUÑOZ, GERVASIO.** — 1941, Menc. Esp., Med. Br.; 1943, 3er. Pr., Med. Br.; 1944, Menc. Esp. Bco. Rep., Med. Br.; 1946, 3er. Pr., Med. Br.; 1947, Pr. Comp., Med. Br.; 1953, Pr. Bco. Rep., Med. Br.
- GIANMARCHI, LUIS.** — 1943, Menc. Bco. Rep.; 1951, Menc. Esp., Med. Br.
- GONZALEZ, ARMANDO.** — 1938, Menc. Med. Br.; 1948, 1er. Pr., Med. Oro; 1951, Pr. Bco. Rpea., Med. Br.; 1959, Gr. Pr. Med. Oro.
- HALEGUA, ALFREDO.** — 1950, Menc. Med. Br.; 1958, 2.º Pr., Med. Pl.; 1959, 1er. Pr. Med. Oro.
- ISTRIA, P. DE.** — 1939, Menc. Med. Br.
- LABORDE, GUILLERMO.** — 1949, Menc. Med. Br.; 1950, Menc. Esp. Med. Br.; 1951, Menc., Med. Br.
- LAMELA, MAXIMO A.** — 1943, Menc. Bco. Rep.; 1945, Menc. Med. Br.; 1946, Pr. Comp., Med. Br.; 1950, Menc. Med. Br.

- LARRARTE, EDUARDO A. — 1943, Menc. Esp. Bco. Rep., Med. Br.; 1949, Menc. Med. Br.; 1951, 2.º Pr., Med. Pl.; 1958, Pr. al Ret., Med. Br.; 1961, Pr. Ret., Med. Br.; 1962, Pr. Cám. Rep., Med. Br.
- LAZO, MARIO. — 1950, Menc. Med. Br.; 1950, Pr. Ant. Pena, Med. Br.; 1961, Pr. Banc. Rep., Med. Br.
- LOEVENICH, OSCAR — 1952, Pr. Art. Ext., Med. Pl.
- MARINO GAHN, ALBERTO. — 1940, Menc. Med. Br.; 1945, 2.º Pr., Med. Pl.; 1946, Pr. Bco. Rep., Med. Br.; 1948, Menc. Bco. Rep., Med. Br.; 1949, Menc. Med. Br.; 1951, Menc. Esp., Med. Br.; 1952, Gr. Pr., Med. Oro.
- MARTIN, JUAN. — 1939, 3er. Pr. Med. Br.; 1940, Menc. Esp. Med. Br.; 1941, Pr. Bco. Rep., Med. Br.; 1942, 2.º Pr. Med. Pl.; 1943, 2.º Pr., Med. Pl.; 1945, Menc. Esp., Med. Br.; 1946, Pr. Cám. Sen., Med. Br.; 1948, Menc. Int. Mun., Med. Br.; 1949, Pr. Esp., Med. Br.; 1950, 1er. Pr. Med. Oro; 1951, Pr. Ret., Med. Pl.; 1952, Pr. Ret., Med. Pl.; 1953, 1er. Pr., Med. Oro; 1958, Pr. Bco. Rep., Med. Br.; 1960, Pr. Ret., Med. Br.; 1961, Gran Pr. Med. Oro.
- MARTINEZ, CARLOS M. — 1946, Pr. Con. de Est., Med. Br.; 1947, Menc. Comp., Med. Br.
- MENOTTI MANLIO, BENZO. — 1940, 1er. Pr. Bco. Rep., Med. Br.
- MICHELENA, BERNABE. — 1942, Gr. Pr., Med. Oro.
- MOLLER DE BERG, FEDERICO. — 1937, 3er. Pr. Med. Br.; 1938, Pr. Bco. Rep., Med. Br.; 1939, 1er. Pr. Med. Oro; 1940, 2.º Pr. Bco. Rep., Med. Br.; 1941, 3er. Pr. Med. Br.; 1943, Menc. Esp., Med. Br.; 1945, Menc. Esp., Med. Br.; 1946, Gr. Pr. Med. Oro; 1950, Pr. Comp. Med. Br.
- MONCALVI, JUAN S. — 1941, Pr. Art. Ext., Med. Pl.; 1943, 1er. Pr. Med. Oro; 1944, Menc. Esp., Med. Br.; 1945, Menc. Esp., Med. Br.; 1947, Pr. Esp. Bco. Rep., Med. Br.; 1948, Pr. Ret., Med. Oro y Menc. Esp., Med. Br.; 1949, Pr. Ret., Med. Oro; 1951, Pr. Ret., Med. Oro; 1961, Pr. Man. Nal. Yes., Med. Br.
- MORELLI, VICENTE. — 1937, 1er. Pr. Med. Oro.
- NADAL PALMER, ANTONIO. — 1962, Pr. Man. Nac. Yes., Med. Br.
- NEFFA, ADELA. — 1959, Pr. Banc. Rep., Med. Br.
- NIEVA, FRANCISCO JAVIER. — 1959, Pr. Art. Ext., Med. Br.; 1960, Pr. Art. Ext., Med. Br.; 1962, Pr. Bco. Rep., Med. Br.
- OCHOA, JUAN P. — 1951, Menc. Med. Br.
- OUNANIAN, NERSES. — 1941, Menc. Med. Br.; 1942, Pr. Art. Ext., Med. Pl.; 1944, Pr. Art. Ext., Med. Pl.; 1948, Menc. Esp., Med. Br.; 1949, Pr. Art. Ext., Med. Pl.; 1950, Pr. Art. Ext., Med. Pl.; 1951, Pr. Art. Ext., Med. Pl.; 1956, Pr. Bco. Rep., Med. Br.; 1957, 1er. Pr. Med. Oro.
- PANOSETTI, ANGEL. — 1952, Pr. J. M. Ferr., Med. Br.; 1962, Pr. Ret., Med. Oro.

- PASQUALI MARCHESI, ELENA. — 1946, Pr. Art. Ext., Med. Pl.; 1947, Pr. Art. Ext., Med. Pl.; 1948, Menc. Esp., Med. Br.; 1950, Menc., Med. Br.; 1951, Menc., Med. Br.
- PEREZ CASSIA, MARIO CESAR. — 1937, Menc. Med. Br.; 1938, Menc. Med. Br.; 1939, Menc. Med. Br.; 1940, Menc. Med. Br.
- PEREZ DE LEON, SERAPIO. — 1950, Menc., Med. Br.; 1951, Menc. Med. Br.; 1952, 1er. Pr. Med. Oro; 1953, 2.º Pr., Med. Pl.
- PINTOS, SALUSTIANO. — 1957, Pr. Bco. Rep., Med. Br.; 1961, 1er. Pr. Med. Oro.
- POSE, SEVERINO. — 1938, 1er. Pr. Med. Oro; 1939, Pr. Bco. Rep., Med. Br.; 1941, 1er. Pr. Med. Oro; 1945, 1er. Pr. Med. Oro; Pr. Comp., Med. Br.; 1949, Pr. Comp., Med. Br.; 1950, Pr. Bco. Rep., Med. Br.; 1953, Pr. Bco. Rep., Med. Br.; 1957, Gr. Pr. Med. Oro.
- PRATI, EDMUNDO. — 1937, Gr. Pr. Med. Oro.
- RAMOS PAZ, HEBER ALFREDO. — 1945, Menc. Med. Br.; 1946, Pr. Con. de Est., Med. Br.; 1947, Pr. Menc. Comp., Med. Br.; 1950, 3er. Pr., Med. Br.; 1952, 3er. Pr., Med. Br.; 1955, 2.º Pr., Med. Pl.; 1956, 2.º Pr., Med. Pl.; 1959, 2.º Pr., Med. Pl.
- RICOBALDI, LUIS. — 1957, Pr. Ret., Med. Br.
- RIMOLO, AMANDA. — 1951, Menc., Med. Br.; 1952, Pr. Comp., Med. Pl.
- ROSSI MAGLIANO, AMADEO. — 1946, Pr. Con. de Est., Med. Br.
- SAVIO, ALBERTO J. — 1938, Menc. Med. Br.; 1942, 1er. Pr. Med. Oro; 1943, Menc. Esp., Med. Br.
- SCIUTTO, JUAN. — 1937, Pr. Bco. Rep., Med. Br.; 1938, 3er. Pr. Med. Br.; 1939, 1er. Pr. Bco. Rep., Med. Br.; 1945, Menc. Esp., Med. Br.; 1948, Menc. Esp., Med. Br.
- SERRANO, PABLO. — 1939, Pr. Art. Ext., Med. Pl.; 1940, Pr. Art. Ext., Med. Pl.; 1941, 2.º Pr. Med. Pl.; 1942, Pr. Int. Mun., Med. Br.; 1943, Menc. Esp., Med. Br.; 1944, 1er. Pr. Med. Oro; 1945, Pr. Bco. Rep., Med. Br.; 1946, Pr. Alej. Gall., Med. Br.; 1947, Pr. Bco. Rep., Med. Br.; 1951, 1er. Pr., Med. Oro; 1954, 1er. Pr. Med. Oro.
- SICILIANO, YAMANDU. — 1960, 2.º Pr., Med. Pl.
- TOGORES, AURORA. — 1937, Menc. Med. Br.; 1942, 3er. Pr. Med. Br.; 1943, Menc. Bco. Rep., Med. Br.; 1944, 3er. Pr. Med. Br.
- TORRENTS, JUAN ANTONIO. — 1937, 2.º Pr. Med. Pl.; 1938, 2.º Pr., Med. Pl.; 1939, Menc. Med. Br.
- VANONI, ENNA. — 1945, Menc. Esp., Med. Br.
- VELAZCO, RITO. — 1949, Menc. Med. Br.
- VIERA, JUAN C. — 1947, Pr. Menc. Med. Br.; 1948, 3er. Pr. Med. Br.; 1949, Menc. Bco. Rep., Med. Br.; 1950, Menc. Esp., Med. Br.; 1955, Pr. Bco. Rep., Med. Br.; 1961, Pr. Cám. Rep., Med. Br.
- ZORRILLA DE SAN MARTIN, INES. — 1948, Menc. Esp. Med. Br.

## DIBUJO, GRABADO E ILUSTRACIONES PARA LIBROS

- ACQUARONE, ORESTES. — 1940, 2.º Pr. Banc. Rep., Med. Br.
- AGUERRE, RICARDO. — 1937, 1er. Pr. Med. Oro; 1938, 2.º Pr. Med. Pl.; 1947, Menc. Esp. Med. Br.; 1948, Pr. Int. Munic., Med. Br.; 1949, 1er. Pr., Med. Oro; 1950, 1er. Pr. Med. Oro; 1952, 1er. Pr. Med. Oro; 1953, 1er. Pr. Med. Oro.
- ALALUF, JAIME. — 1954, Pr. Parq. Vac. Func. U.T.E., Med. Br.; 1957, 3er. Pr., Med. Br.
- ASTAPENCO, PEDRO MIGUEL. — 1946, 2.º Pr. Med. Pl.; 1947, Pr. Banc. Rep., Med. Br.; 1949, Pr. Menc. Med. Br.
- BAGNALASTA, CLAUDE MICHELE. — 1951, Pr. Art. Ext., Med. Pl.
- BAIS, HOMERO. — 1942, Menc. Banc. Rep., Med. Br.; 1943, Menc. Med. Br.; 1944, Menc. Esp. Banc. Rep., Med. Br.; 1946, Pr. Imp. Urug., Med. Br.; 1951, Pr. U.T.E., Med. Br.
- BARBAT, PABLO L. — 1948, Menc. Banc. Rep., Med. Br.
- BARCALA, WASHINGTON. — 1947, Pr. F.C.C., Med. Br.
- BARERE, OFELIA. — 1960, Pr. Bco. Rep., Med. Br.
- BERDIA, NORBERTO. — 1948, Pr. Imp. Urug., Med. Br.
- BLUSTEIN, MANUEL. — 1943, Menc. Med. Br.
- BORDABEHERE, ANGELICA TOGORES DE. — 1943, Menc. Banc. Rep., Med. Br.; 1947, Menc. Med. Br.; 1950, Menc. Esp. Int. Munic., Med. Br.
- BRAVO, JOSE. — 1939, 1er. Pr. Med. Oro; 1940, 1er. Pr. Banc. Rep., Med. Br.; 1943, Menc. Esp., Med. Br.; 1944, Menc. Esp. Banc. Rep., Med. Br.
- BURGHÍ, BERTA G. DE. — 1960, Pr. Caj. N. A. Post., Med. Br.
- CABEZUDO, FERNANDO. — 1956, 2.º Pr., Med. Pl.
- CANTU, LUIS P. — 1937, 3er. Pr. Med. Br.; 1938, Menc. Banc. Rep., Med. Br.
- CAPECE, DANTE. — 1947, Menc. Med. Br.
- CAPOZZOLI, GLAUCO. — 1961, 2.º Pr., Med. Pl.; 1962, 1er. Pr., Med. Oro.
- CARVALHO, CARLOS. — 1962, Pr. Cám. Sen., Med. Br.
- CASTELLS CAPURRO, ENRIQUE. — 1937, Menc. Med. Br.
- CATTELANI, RAUL. — 1962, Pr. Bco. Rep., Med. Br.
- CICCOLO, JUAN CARLOS. — 1949, 2.º Pr. Med. Pl.
- CLULOW, EDUARDO GUILLERMO. — 1937, 3er. Pr., Med. Br.
- COLLAZO CASTRO, MANUEL. — 1937, 3er. Pr. Med. Br.; 1938, Menc. Banc. Rep., Med. Br.; 1939, Menc. Med. Br.
- CONTESTABILE, DANTE. — 1939, Menc. Med. Br.
- COSTIGLIOLO, JOSE P. — 1955, Pr. Ilust. Inéd., Med. Br.
- CRUZ, EURIDICE MENDEZ DE. — 1961, Pr. Ilustr. Libr. Edit., Med. Br.

- CUNEO, JOSE. — 1946, Pr. Banc. Rep., Med. Br.; 1950, Pr. Banc. Rep., Med. Br.
- CUPARO, NICOLAS. — 1946, Pr. A.N.C.A.P., Med. Br.; 1947, Menc. Esp., Med. Br.; 1948, Menc. Med. Br.; 1951, Menc. Med. Br.
- CZIFFERY, JOSE. — 1954, Pr. Art. Ext., Med. Pl.
- DE COLA, MARIO E. — 1947, Menc. Med. Br.; 1948, Menc. Med. Br.; 1951, Menc. Int. Munic., Med. Br.
- DE FERRARI, MARIA ROSA. — 1949, Pr. Menc. Int. Munic., Med. Br.; 1950, Menc. Esp. Ilust. Inéd., Med. Br.
- DEMARCO, JUAN CARLOS. — 1942, Menc. Banc. Rep., Med. Br.
- DIECI CENCI, RUBEN. — 1948, Menc. Med. Br.
- DOMINGUEZ NIETO, MANUEL. — 1943, 2.º Pr. Med. Pl.; 1947, Pr. Ilust. Inéd., Med. Br.; 1953, Pr. Bco. Rep., Med. Br.; 1962, Pr. Cám. Sen., Med. Br.
- ECHAVE, JOSE. — 1951, Menc. Int. Munic., Med. Br.
- EZCURRA, AGUSTIN. — 1949, Pr. Menc. Med. Br.
- FELDMAN, ANDRES. — 1940, Menc. Med. Br.; 1947, Menc. Med. Br.; 1948, Menc. Esp. Ilust. Inéd., Med. Br.; 1950, Menc. Int. Munic., Med. Br.; 1951, Menc. Esp. Med. Br.; 1952, Pr. Int. Munic., Med. Br.; 1956, Pr. Bco. Rep., Med. Br.; 1959, 1er. Pr., Med. Oro.
- FERNANDEZ MENENDEZ, MANUEL. — 1949, Menc. Med. Br.
- FERNANDEZ-MUÑIZ, JUAN A. — 1961, Pr. Bco. Rep., Med. Br.
- FERRO ALVAREZ, JOSE D. C. — 1962, Pr. Art. Ext., Med. Br.
- FOSSATTI, CARLOS G. — 1962, Pr. Ilustr. Lib. Inéd., Med. Br.
- FRANGELLA, HUMBERTO. — 1946, 1er. Pr. Med. Oro; 1951, Menc. Int. Munic., Med. Br.
- GADEA, JULIANA B. — 1943, Menc. Banc. Rep., Med. Br.; 1948, Menc. Int. Munic., Med. Br.
- GARCIA GIL, MANUEL. — 1937, 2.º Pr. Med. Pl.
- GARCIA REINO, OSCAR. — 1946, Pr. Banc. Seg. del Est., Med. Br.; 1947, Menc. Med. Br.; 1948, Menc. Com. Nac. Turis., Med. Br.
- GARCIA SALVO, MARGARITA RISI DE. — 1951, Menc. Med. Br.; 1952, Pr. Int. Munic., Med. Br.
- GARINO, ESTEBAN R. — 1957, Pr. Ilustr. Lib. Ed., Med. Br.
- GAVA, CRISTY. — 1943, Menc. Banc. Rep., Med. Br.; 1944, Menc. Med. Br.
- GIACOSA, CELIA. — 1949, Pr. Menc. Int. Munic., Med. Br.; 1950, 2.º Pr. Med. Pl.; 1951, 2.º Pr. Med. Pl.
- GIL JANEIRO, MARIA LUISA. — 1944, Menc. Banc. Rep., Med. Br.; 1948, Menc. Banc. Seg. del Est., Med. Br.
- GONZALES, ARMANDO. — 1948, Menc. Esp. Banc. Seg. del Est., Med. Br.
- GONZALEZ, CARLOS. — 1942, 2.º Pr. Med. Pl.; 1943, 1er. Pr. Med. Oro; 1944, Gr. Pr. Med. Oro.

- GONZALEZ, LEONILDA — 1958, 3er. Pr., Med. Br.; 1959, Pr. Ilustr. Lib. Inéd., Med. Br.; 1960, Pr. Ilustr. Lib. Edit., Med. Br.; 1961, Pr. Ilustr. Lib. Inéd., Med. Br.; 1962, Pr. Cám. Sen., Med. Br.
- GONZALEZ DIAZ, JULIO J. — 1961, 3er. Pr., Med. Br.
- GUREWITSCH, JUAN B. — 1946, Pr. Art. Ext., Med. Pl.; 1949, Pr. Banc. Rep., Med. Br.
- HALTY DUBE, ADOLFO. — 1948, Pr. Libr. Ilust., Med. Br.; 1949, Pr. Esp. Ilustración, Med. Br.
- HERNANDEZ, ANHELO. — 1957, 2.º Pr., Med. Br.; 1958, 2.º Pr., Med. Pl.
- IMPRESORA REX S. A. — 1952, Pr. Lib. Ilust.
- IMPRESORA URUGUAYA S. A. — 1950, Pr. Lib. Ilust., Med. Br.; 1951, Pr. Lib. Ilust., Med. Br.
- LANZARO, JOSE. — 1939, Menc. Med. Br.; 1941, 1er. Pr. Med. Oro; 1943, Menc. Banc. Rep., Med. Br.; 1946, Pr. Ilust. Inéd., Med. Br.; 1948, Menc. Banc. Rep., Med. Br.; 1951, Menc. Int. Munic., Med. Br.; 1953, Pr. Ilust. Lib. Inéd., Med. Br.
- LARRARTE, EDUARDO A. — 1948, Pr. Barr. y Ram., Med. Br.; 1949, Gr. Pr. Med. Oro; 1951, Pr. Ilust. Inéd., Med. Br.
- LESSA, SARA REY DE. — 1962, Pr. Bco. Rep., Med. Br.
- MARCHAND, ELSA CARAFI DE. — 1961, Pr. Cám. Rep., Med. Br.
- MARTIN, JUAN. — 1948, 2.º Pr. Med. Pl.; 1950, Menc. Int. Munic., Med. Br.
- MASSERA, CARMEN GARAYALDE DE. — 1947, Menc. Med. Br.; 1959, 3er. Pr., Med. Br.
- MAZZA, HUGO. — 1950, Menc. Med. Br.
- MAZZEY, LUIS. — 1943, Menc. Med. Br.; 1946, Menc. Med. Br.; 1956, 1er. Pr. Med. Oro.
- MEISSNER, HERMANN. — 1943, Menc. Banc. Rep., Med. Br.; 1944, Menc. Banc. Rep., Med. Br.
- MENDIOLA, MARIA DEL CARMEN. — 1957, Pr. Art. Ext., Med. Br.
- MERCADER, RAUL. — 1950, Menc. Med. Br.
- MOLLER DE BERG, FEDERICO. — 1946, Menc. Med. Br.; 1960, Pr. A.N.C.A.P., Med. Br.; 1962, Pr. Cám. Sen., Med. Br.
- MORTAROTTI, MARGARITA. — 1955, 3er. Pr., Med. Br.; 1957, Pr. Bco. Rep., Med. Br.; 1962, Pr. Bco. Rep., Med. Br.
- NIETO, AMALIA. — 1946, Pr. Esp. Ilust., Med. Br.; Pr. Colomb. Hnos., Med. Br.; 1947, Pr. al Mejor Lib. Ilust., 1946-1946, Med. Br.; 1948, Menc. Esp. Int. Munic., Med. Br.; 1949, Pr. Esp. Ilust., Med. Br.; 1950, Menc. Esp. Med. Br.; 1952, 2.º Pr. Med. Pl.
- O'DONOGHUE, HILDA E. S. DE. — 1948, Menc. Banc. Seg. del Est., Med. Br.; 1949, Pr. U.T.E., Med. Br.; 1951, 1er. Pr. Med. Oro.
- ORLANDO, ROBERTO. — 1943, Menc. Med. Br.; 1946, Pr. Mus. Hist. Nac., 2.º Med. Br.; 1947, Menc. Esp. Med. Br.; 1948, 1er. Pr. Med. Oro; 1950, Menc. Esp. Ilust. Inéd., Med. Br.



- OUNANIAN, NERSES. — 1948, Pr. Art. Ext., Med. Pl.; 1949, Pr. Esp. Ilust., Med. Br.; 1950, Pr. Art. Ext., Med. Pl.; 1951, Menc. Esp. Ilust. Inéd., Med. Br.; 1954, 3er. Pr. Med. Pl.
- O'NEILL HAMILTON, HUGO. — 1957, Pr. Ilustr. Lib. Inéd., Med. Br.; 1958, Pr. Ilustr. Lib. Inéd., Med. Br.; 1960, Pr. Ilustr. Lib. Inéd., Med. Br.; 1962, Pr. Ilustr. Lib. Edit.
- ONETO Y VIANA, OFELIA. — 1954, 2.º Pr. Med. Pl.; 1960, 1er. Pr. Med. Oro; 1961, Pr. Minist. RR.EE., Med. Br.
- PADILLA, JOSE G. — 1944, Menc. Banc. Rep., Med. Br.
- PAEZ VILARO, CARLOS. — 1959, Pr. Ilustr. Lib. Ed., Med. Br.
- PAGANI, JOSE MARIA. — 1951, Menc. Esp. Ilust. Inéd., Med. Br.
- PAREJA PIÑEIRO, MIGUEL A. — 1947, Menc. Med. Br.
- PARPAL PALOU, MATILDE R. — 1943, Menc. Med. Br.
- PASTOR, ADOLFO. — 1938, Menc. Banc. Rep., Med. Br.; 1940, 2.º Pr. Med. Pl.; 1942, Gr. Pr. Med. Oro; 1949, Pr. Esp. Ilust., Med. Br.
- PAVLOTZKY, RAUL. — 1958, 1er. Pr. Med. Oro; Pr. Ilustr. Lib. Ed., Med. Br.
- PEIRANO, ALFREDO S. — 1947, Menc. Med. Br.
- PESCE CASTRO, CESAR A. — 1947, 2.º Pr. Med. Pl.
- PORTELA, MARIA CARMEN. — 1960, Pr. U.T.E., Med. Br.
- PRESNO, LINCOLN. — 1954, Pr. Ilustr. Lib. Inéd., Med. Br.; 1958, Pr. Ilustr. Lib. Ed., Med. Br.
- PRIETO, CESAR H. — 1951, Pr. Banc. Rep., Med. Br.
- PUJADAS, RENEE. — 1939, Menc. Med. Br.; 1943, Menc. Banc. Rep., Med. Br.
- PUPPO, JUAN CARLOS. — 1962, Pr. Art. Ext., Med. Br.
- RADAELLI, MARIO. — 1937, 1er. Pr. Med. Oro; 1948, Menc. Ilust. Inéd., Med. Br.
- RAMOS PAZ, HEBER A. — 1951, Menc. Int. Munic., Med. Br.; 1952, Pr. C. M. Herr., Med. Br.
- RAMOS, NELSON. — 1962, 3er. Pr., Med. Br.
- RIBEIRO, EDGARDO. — 1947, Pr. Menc. Med. Br.; 1948, Menc. Int. Munic., Med. Br.; 1954, 1er. Pr. Med. Oro.
- RODRIGUEZ, GUILLERMO C. — 1937, Pr. Banc. Rep., Med. Br.; 1938, 1er. Pr. Med. Oro; 1946, Gr. Pr. Med. Oro; 1953, Pr. Ilust. Lib. Inéd., Med. Br.
- RODRIGUEZ ALLES, LUISA. — 1955, Pr. Parq. Vac. U.T.E., Med. Bronce.
- RUDYK, WASYL. — 1943, Menc. Banc. Rep., Med. Br.; 1944, Pr. F.C.C., Med. Br.; 1949, Pr. Banc. Seg., Med. Br.; 1951, Pr. A.N.C.A.P., Med. Br.; 1958, Pr. Bco. Rep., Med. Br.
- SANCHEZ CASTELLANOS, ELENA. — 1951, Menc. Int. Munic., Medalla Bronce.

- SANCHEZ, EDGARD YAMANDU. — 1949, Pr. Imp. Urug., Med. Br.; 1950, Menc. Med. Br.; 1951, Menc. Int. Munic., Med. Br.; 1960, 3er. Pr. Med. Br.; 1961, 1er. Pr. Med. Oro.
- SANTIAGO, DOMINGO DE. — 1944, 1er. Pr. Med. Oro; 1948, Pr. Com. Nac. Turis., Med. Br.; 1947, 1er. Pr. Med. Oro; 1948, Gr. Pr. Med. Oro; 1952, Gr. Pr. Med. Oro.
- SAREDO, LUILIO L. — 1941, Menc. Med. Br.
- SCAGLIOLA, ANGEL RICARDO. — 1944, Menc. Med. Br.; 1950, Menc. Esp. Med. Br.; 1951, Menc. Esp. Med. Br.; 1952, Pr. Hum. Causa, Med. Br.
- SERRANO, PABLO. — 1950, Menc. Esp. Med. Br.; 1951, Menc. Int. Munic., Med. Br.
- SILVEIRA, ALBERTO H. — 1949, Pr. Menc. Med. Br.
- SILVEIRA SILVA, CLAUDIO. — 1960, 2.º Pr. Med. Pl.; 1962, 2.º Pr. Med. Pl.
- SOLANO GORGA, NELSA. — 1961, Pr. Cám. Rep., Med. Br.
- SOLARI, LUIS ALBERTO. — 1946, Pr. Mus. Hist. Nac., Med. Br.; 1948, Menc. Com. Nac. Turis., Med. Br.; 1950, Menc. Esp. Med. Br.; 1954, Pr. Enr. Mañé, Med. Br.; 1955, 1er. Pr., Med. Oro.
- SOSA, MARIA CARMEN PORTELA DE. — 1949, Pr. Art. Ext., Medalla de Plata; 1959, Pr. Art. Ext., Med. Pl.
- SPALLANZANI, MARIO. — 1949, Pr. Menc. Int. Munic., Med. Br.; 1951, Menc. Esp. Ilustr. Inéd., Med. Br.
- SUAREZ, RUISDAEL. — 1959, Pr. Banc. Rep., Med. Br.
- TARALLO, ISABEL. — 1944, Menc. Banc. Rep., Med. Br.
- THOMPSON, ELIZABETH. — 1952, 3er. Pr., Med. Br.; 1955, 2.º Pr., Med. Pl.; 1957, 1er. Pr., Med. Oro.
- TORRENTS, JUAN ANTONIO. — 1941, Menc. Med. Br.
- TUFANO, MIGUEL. — 1940, Menc. Med. Br.; 1941, 2.º Pr. Med. Pl.; 1943, Menc. Med. Br.; 1950, Menc. Int. Munic., Med. Br.
- TURIANSKY, SUSANA. — 1952, Pr. Art. Ext., Med. Pl.
- VALLARINO, EDUARDO. — 1951, Menc. Med. Br.
- VERDIE, JULIO. — 1948, Menc. Int. Munic., Med. Br.; 1949, Pr. Menc. Int. Munic., Med. Br.; 1951, Menc. Int. Munic., Med. Br.; 1952, P. C. A. Cast., Med. Br.; 1953, 2.º Pr. Med. Pl.
- VERNAZZA, EDUARDO. — 1937, 2.º Pr. Med. Pl.; 1939, 2.º Pr. Med. Pl.; 1940, 1er. Pr. Med. Oro; 1947, Menc. Med. Br.; 1949, Pr. Menc. Int. Munic., Med. Br.; 1950, Pr. A.N.C.A.P., Med. Br.; 1951, Menc. Int. Munic., Med. Br.; 1952, Pr. Int. Munic., Med. Br.; 1953, 3er. Pr., Med. Br.; 1954, Pr. Bco. Rpea., Med. Br.; 1955, Pr. Bco. Rep., Med. Br.; 1956, Pr. Ilustr. Inéd., Med. Br.; 1959, 2.º Pr., Med. Pl.
- VIANA, AMALIA POLLERI DE. — 1942, 1er. Pr. Med. Oro; 1947, Menc. Esp. Med. Br.; 1949, Pr. Menc. Int. Munic., Med. Br.; 1950, Menc. Int. Munic., Med. Br.

- VIERA, PETRONA. — 1946, *Menc. Med. Br.*; 1948, *Menc. Banc. Seg. del Est., Med. Br.*; 1951, *Menc. Int. Munic., Med. Br.*
- VIEYTES PEREZ, JUAN F. — 1943, *Menc. Banc. Rep., Med. Br.*; 1951, *Menc. Esp. Med. Br.*
- VILA, TERESA. — 1956, *3er. Pr. Med. Br.*
- VIVIANI, SEBASTIAN. — 1948, *Menc. Int. Munic., Med. Br.*; 1949, *Pr. Int. Munic., Med. Br.*

## A C U A R E L A

- ACQUARONE, ORESTES. — 1950, *Menc. Med. Br.*
- AGUERRE, RICARDO. — 1949, *Menc. Med. Br.*
- AMEZAGA, EDUARDO. — 1949, *Menc. Med. Br.*; 1950, *Menc. Med. Br.*
- ARDAO, ALBA. — 1960, *Pr. Her. Mug. Ar., Med. Br.*
- ASTAPENCO, PEDRO MIGUEL. — 1949, *Menc. Med. Br.*
- BRITO, JORGE. — 1952, *Pr. Art. Ext., Med. Pl.*
- CAPECE, DANTE. — 1952, *3er. Pr. Med. Br.*
- CARVALHO, CARLOS H. — 1960, *1er. Pr. Med. Oro.*
- CARROZZINO, JORGE C. — 1956, *3er. Pr., Med. Br.*; 1959, *3er. Pr., Med. Br.*
- COSTIGLIOLO, JOSE P. — 1954, *3er. Pr. Med. Br.*; 1956, *1er. Pr. Med. Oro.*
- CUNEO, JOSE. — 1949, *1er. Pr. Med. Oro.*
- ECHAVE, JOSE. — 1953, *1er. Pr. Med. Oro.*
- FIERRO, NOELIA. — 1957, *3er. Pr. Med. Br.*; 1958, *2.º Pr. Med. Pl.*; 1959, *2.º Pr. Med. Pl.*; 1960, *3er. Pr. Med. Br.*; 1961, *Pr. Minist. R.R.E.E., Med. Br.*
- FRANGELLA, HUMBERTO. — 1957, *2.º Pr. Med. Pl.*
- FREIRE, MARIA — 1955, *2.º Pr. Med. Pl.*; 1961, *1er. Pr. Med. Oro.*
- GALLOZA, RUBEN. — 1962, *3er. Pr. Med. Br.*
- GARCIA REINO, OSCAR. — 1954, *1er. Pr. Med. Oro.*
- GARINO, ESTEBAN R. — 1949, *Menc. Med. Br.*; 1950, *Menc. Med. Br.*; 1953, *Pr. Cám. Rep., Med. Br.*; 1955, *3er. Pr. Med. Br.*; 1956, *2.º Pr. Med. Pl.*; 1958, *1er. Pr. Med. Oro.*; 1960, *Pr. Emb. Rep. Arg., Med. Br.*; 1962, *Pr. Al. Gall. Heb., Med. Br.*
- GIACOSA, CELIA. — 1950, *Menc. Med. Br.*
- GUIDOBONO, VICENTE H. — 1958, *3er. Pr. Med. Br.*
- GUREWITSCH, JUAN B. — 1949, *Pr. Art. Ext., Med. Pl.*; 1952, *1er. Pr. Med. Oro.*; 1953, *Pr. Caja N. A. Post., Med. Br.*
- MARTIN, VICENTE. — 1953, *3er. Pr. Med. Br.*
- MEDINA, ANGEL. — 1960, *2.º Pr. Med. Pl.*; 1961, *Pr. Cám. Rep., Med. Br.*; 1962, *Pr. Caj. N. A. Post., Med. Br.*
- MONTAÑEZ, CARLOS. — 1953, *Pr. Cám. Sen., Med. Br.*

- MONTERO ZORRILLA, JUAN CARLOS. — 1950, Menc. Med. Br.  
 MUSETTI, FRANCISCO L. — 1949, 3er. Pr. Med. Br.; 1950, 1er. Pr. Med. Oro; 1961, Pr. Lab. Gal., Med. Br.  
 OTERO, MANUEL L. — 1949, Menc. Med. Br.; 1950, Menc. Med. Br.  
 OUNANIAN, NERSES. — 1953, Pr. Art. Ext., Med. Pl.  
 PAGANI, JOSE MARIA. — 1950, 2.º Pr. Med. Pl.; 1952, 2.º Pr. Med. Pl.; 1954, 2.º Pr. Med. Pl.  
 POLLERI, AMALIA. — 1961, 3er. Pr., Med. Br.  
 PRCHAL, RODOLFO. — 1962, Pr. Caj. N. A. Post., Med. Br.  
 PRESNO, LINCOLN. — 1950, Menc. Med. Br.; 1952, Gr. Pr. Med. Oro; 1955, 1er. Pr. Med. Oro.  
 RADAELLI, MARIO. — 1950, Menc. Med. Br.  
 RILLA CANEL, MANUEL. — 1950, Menc. Med. Br.  
 SAINT ROMAIN, JOSE A. — 1949, Menc. Med. Br.; 1950, Menc. Med. Br.  
 SANCHEZ CASTELLANOS, ELENA. — 1949, Menc. Med. Br.; 1950, Menc. Med. Br.  
 SANTIAGO, DOMINGO DE. — 1949, 2.º Pr. Med. Pl.; 1950, 3er. Pr. Med. Br.  
 SCAGLIOLA, ANGEL R. — 1950, Menc. Med. Br.  
 SOLANO GORGA, NELSA. — 1953, 2.º Pr. Med. Pl.; 1962, 2.º Pr., Med. Pl.  
 SPALLANZANI, MARIO. — 1954, Pr. Com. Org. Exp. Tap. Fl., Med. Br.  
 TOKARZ, BRONISLAO. — 1955, Pr. Art. Ext., Med. Pl.; 1959, Pr. Art. Ext., Med. Pl.; 1960, Pr. Est. Gal., Med. Br.; 1961, Pr. Cám. Rep., Med. Br.; 1962, Pr. Art. Ext., Med. Br.  
 TONDINI, ZULEMA R. DE. — 1962, Pr. Lab. Gal., Med. Br.  
 VALLARINO, EDUARDO. — 1949, Menc. Med. Br.; 1950, Menc. Med. Br.; 1959, 1er. Pr. Med. Oro.  
 VERNAZZA, EDUARDO. — 1949, Menc. Med. Br.; 1950, Menc. Med. Br.; 1957, 1er. Pr. Med. Oro; 1960, Pr. Franc. Bauz., Med. Br.; 1962, 1er. Pr. Med. Oro.  
 VIERA, PETRONA. — 1949, Menc. Med. Br.  
 ZELAYETA, MIGUEL ANGEL. — 1961, 2.º Pr., Med. Pl.

## ARTES APLICADAS

- FREIRE, MARIA. — 1953, 3er. Pr. Med. Br.  
 PRESNO, LINCOLN. — 1953, 2.º Pr. Med. Pl.

**SECCION PINTURA**

**ACEVEDO, EDUARDO**

Independencia 588 (Paysandú)

1. — "*Flores con limones*". — Oleo.

**AIRALDI, MARIA DELIA**

Industria 3018

2. — "*Pintura IV*". — Oleo y esmalte.

**ALAMON DA ROSA, GUSTAVO**

Zorrilla de San Martín 1234 (Fray Bentos, Río Negro)

3. — "*Autorretrato*". — Oleo.  
4. — "*Naturaleza muerta con cebollas*". — Oleo.

**ALBERTE, ELSA**

Ruperto Pérez Martínez 1014

5. — "*Expresión*". — Pasta, anilina, otros.

**ALONSO, PEDRO**

Trabajo 2768

6. — "*El actor Tito Martínez*". — Oleo. — Premio al Retrato, Medalla de Bronce.

**AMENDOLA, GUISCARDO**

Brito del Pino 1367, Ap. 25

7. — "*De las Sierras de Minas*". — Oleo.

**AMENDOLA VERDIE, JORGE**

Brito del Pino 1367, Ap. 25

8. — "*En las inmediaciones*". — Esmalte.  
9. — "*Arenas*". — Esmalte. — Premio Shell Uruguay S. A., Medalla de Bronce.

**AMOROSO HERRERA, VICTOR E.**

Basilio Araújo 3809

10. — "*Marina*". — Oleo.

**ANDIVERO, ANTONIO**

Estanislao Vega 3723

11. — "*Imagen VI*". — Oleo.

**ANDRE, YVONNE**

18 de Julio 1296, P. 4

12. — "*Pintura*". — Oleo.

**BADETTO, EMMA S. DE**

Rambla del Perú 1043

13. — "*Naturaleza muerta*". — Oleo.

**BENITEZ HEYNEN, RUBEN W.**

Otelo 1589

14. — "*Formas ordenadas N.º 18*". — Oleo.

**BERDIA, NORBERTO**

Agraciada 1641, Ap. 63

15. — "*Verano en Sicilia*". — Oleo.  
16. — "*La Ciudad en el Río*". — Oleo.

**BIANCHI, RUBEN ABEL**

Luis José de la Peña 537

17. — "*Abstracción informal*". — Cera.

**BIANCULLO SALAS, SERGIO**

Francisco Vidiella 2379, Ap. 14

18. — "*Retrato de mujer*". — Oleo.

**BORRAS, ELIZABETH THOMPSON DE**

Rambla Wilson 519, Ap. 602

19. — "*Marina*". — Oleo.

**BURGI, BERTA**

Dr. Enrique Pouey 2441, Ap. 3

20. — "*Pintura décima*". — Oleo con materiales.

**BUSICH, ANDRES**

Joaquín Requena 1037

21. — "*Sueño de un romance*". — Oleo.

**CABALLERO, SILVIO**

Avenida Rivera 5121

22. — "*Paisaje*". — Oleo.

**CALVIS, MARIANO**

Gonzalo Ramírez 2157

23. — "*Calle*". — Oleo.  
24. — "*Marina*". — Oleo.

CAMINETTI BUSTAMANTE, LUIS

Caribaldi 2491, Ap. 1

25. — "*Vuelta de Rocha*". — Oleo.

CAPECE, DANTE A.

Maldonado 2422, Ap. 2

26. — "*Pintura*". — Oleo texturado.

CAPOZZOLI EMANUELL, OMEMO

José Benito Lamas 2781

27. — "*Figuras*". — Oleo texturado. — Premio "La Mañana" y "El Diario", Medalla de Bronce.

CARROZZINO, JORGE

Joaquín Requena 1994

28. — "*Pintura I*". — Oleo.

CARVALHO, CARLOS

Echevarriarza 3306, Ap. 11

29. — "*En el Puerto*". — Medios combinados.

30. — "*Afirmado vertical*". — Medios combinados.

COSTIGLIOLO, JOSE P.

Joaquín Requena 1268, Ap. 10

31. — "*Pintura LXXIII*". — Oleo.

CRUZ, EURIDICE MENDEZ DE

Duvimioso Terra 1529, Ap. 2

32. — "*Mis amores*". — Témpera.

CUNEO, JOSE (PERINETTI)

Enrique Pouey 2370

33. — "*Pintura Z*". — Oleo con materias. — Premio Banco de Cobranzas, Medalla de Bronce.

34. — "*Pintura Y*". — Oleo con materias.

CUPARO, NICOLAS

Gonzalo Ramírez 1705, Ap. 2

35. — "*Rojo y Negro*". — Oleo. — Premio "Adalberto Fontana", Medalla de Bronce.

DAMIANI, JORGE

Félix Olmedo 3626

36. — "*Cortina de mar*". — Materiales diversos. — Premio Banco República, Medalla de Bronce.



DARNET CARAVIA, EUGENIO

Avda. Brasil 3096, Ap. 18

37. — "*Pintura*". — Medios combinados.

DE FERRARI, MARIA ROSA

Ramón Massini 3321

38. — "*La ventana*". — Oleo.  
39. — "*Oleo*". — Oleo.

DELIOTTI, MANUEL RAUL

Ciudad de París 6244

40. — "*Paisaje*". — Oleo.  
41. — "*Calle*". — Oleo.

DENTE, MIGUEL ANGEL

Ejido 1645, Ap. 104

42. — "*Búsqueda II*". — Oleo.

DE VITA (H.), MIGUEL

Millán 3611

43. — "*Ciudad vieja*". — Oleo.  
44. — "*Barcos viejos*". — Oleo.

DONABELLA TOMEIO, ANTONIO

Gral. Pagola 2186

45. — "*Paisaje Urbano*". — Oleo.

DUTRA, GABRIEL

Figuroa 244 (Rivera)

46. — "*Figuras*". — Oleo.

ECHAURI, MIGUEL ANGEL

Ejido 1588

47. — "*Pueblo*". — Oleo. — Premio Cámara de Representantes,  
Medalla de Bronce.

ECHEVERRIA, ISMAEL

Constituyente 1467

48. — "*Como Antaño*". — Oleo.

ETCHEGARAY, RAQUEL CARVALLIDO DE

Mercedes 1129

49. — "*Techos*". — Oleo.

FELDMAN, ANDRES

Diego Lamas 1598

50. — "Trio". — Mosaico.  
51. — "El Puente". — Oleo.

FELDMAN WAGNER, EUGENIO

Diego Lamas 1598

52. — "Callejón de la Boca". — Oleo.

FERRARI ALCOBA, ROGELIO

Zorrilla de San Martín (Carmelo, Colonia)

53. — "Retrato". — Oleo.

FRANK, LUCIA

Duvimioso Terra 1359

54. — "En las Cordilleras". — Oleo.

FREIRE, MARIA

Tarumán 2726

55. — "Estructura blanca". — Témpera. — Premio Cinzano Uruguay S. A., Medalla de Bronce.

GAMARRA, JOSE

Julián Alvarez 23 D

56. — "Pintura M. 63720". — Medios combinados.  
57. — "Pintura M. 63721". — Medios combinados. — Premio Embajada de Brasil, Medalla de Bronce.

GARCIA REINO, OSCAR

Uruguay 843

58. — "Grisés". — Sintéticos.  
59. — "Contrastes". — Sintéticos. — Primer Premio, Medalla de Oro.

GARY, RUBEN

Av. Brasil 3144

60. — "Pintura-Duco". — Duco.

GAVA CHURCHY, PEDRO

Trápani (Piriápolis, Maldonado)

61. — "Motivo portuario" (Proyecto mural). — Oleo.  
62. — "Autorretrato". — Oleo.

**GIACOSA, CELIA**

Tayuyá 1474

63. — "*Villa Muñoz*". — Oleo.  
64. — "*Villa Muñoz*". — Oleo.

**GIAUDRONE, CARLOS**

Mercedes 1621

65. — "*Las Bóvedas*". — Pastel.

**GIAUDRONE, DOMINGO**

Mercedes 1621

66. — "*El abuelo*". — Oleo.  
67. — "*Adolescente*". — Oleo.

**GOBBI, HAUDE SONIA**

Yaguaneses 1462

68. — "*Naturaleza muerta*". — Oleo.  
69. — "*Figuras*". — Oleo. — Premio Comité Central Israelita,  
Medalla de Bronce.

**GONZALEZ TARSITANO, RAMON**

Av. Rivera 2508

70. — "*Naturaleza muerta*". — Oleo.

**GROSTEIN, RAQUEL ORZUJ DE**

Juan Benito Blanco 693

71. — "*Planos de color*". — Oleo.  
72. — "*Composición*". — Oleo.

**GUIDOBONO, VICENTE HUGO**

Gil 1066

73. — "*Lavanderas de Terezópolis*". — Oleo. — Premio London  
París S. A., Medalla de Bronce.

**GUREWITSCH, JUAN B.**

Cooper 1938

74. — "*Puerto*". — Mixto.  
75. — "*Nocturno*". — Mixto.

**HEIDE, LOLA LECOUR DE**

Miguel Barreiro 3169

76. — "*Tronco*". — Collage y Oleo.

HERNANDEZ, ANHELO

Cerrito 643

77. — "*Feria*". — Oleo. — Premio Cámara de Senadores, Medalla de Bronce.

KABREGU, ENZO D.

Maldonado 1331

78. — "*En rueda*". — Oleo.  
79. — "*Costureras*". — Oleo diluido. — Premio Embajada de Italia, Medalla de Bronce.

LAGES SANSON, MARIA

Bul. España 2166, P. 6

80. — "*Op. 63*". — Oleo y mezclas.

LEITE, OSVALDO

Cerrito 643

81. — "*Autorretrato*". — Oleo.  
82. — "*Naturaleza muerta*". — Oleo.

LOPEZ GIACOSA, HEBER JULIO

18 de Julio 413

83. — "*Ciudad de puerto*". — Oleo.  
84. — "*Atracadero de barcazas*". — Oleo.

MAGLIATI, BEATRIZ

Juan Benito Blanco 750

85. — "*Figura*". — Oleo.

MANNISE, JOSE LUIS

Reconquista 654

86. — "*Pintura*". — Oleo y texturas.

MARCHAND, WILLY A.

Larrañaga 964

87. — "*Tronco en la playa*". — Oleo.  
88. — "*Ombú*". — Oleo.

MARCHAND, ELSA CARAFI DE

Larrañaga 964

89. — "*Luna*". — Oleo.

MARTINEZ KOCH, SANTOS C.

Gabriel Pereira 2932 bis

90. — “*El matrero*”. — Oleo.

MATTEO, CARLOS

F. D. Roosevelt (San José)

91. — “*Naturaleza muerta*”. — Oleo.

MEDINA MEDINA, ANGEL

Amazonas 1625

92. — “*Suburbio*”. — Témpera barnizado.

93. — “*Calma*”. — Témpera barnizado.

MENDOZA VITALE, CLELIA

Carlos Anaya 2624, Ap. 2

94. — “*Informalismo II*”. — Témpera.

MERALDI VILLALBA, A. OSCAR

Estivao 1665, Ap. 3

95. — “*Naturaleza muerta*”. — Oleo.

MERCADER, RAUL

General Luna 1300

96. — “*Paisaje*”. — Oleo.

MICHIELLI, JULIO CESAR

Sucre 1142

97. — “*Unidad cristiana*”. — Oleo.

MONTIEL, ADOLFO JONIO

Cerrito 643

98. — “*Naturaleza muerta con mesa*”. — Oleo.

99. — “*Naturaleza muerta*”. — Pastel.

MORENO, AIDA GASCUE DE

Juan de León 3459

100. — “*Retrato de Lichia*”. — Oleo. — Premio Legación de Checoslovaquia, Medalla de Bronce.

101. — “*La abuela*”. — Oleo.

MOTTA, CASIMIRO

Garibaldi (Minas, Lavalleja)

102. — “*Paisaje*”. — Oleo. — Premio Embajada de Francia, Medalla de Bronce.

103. — “*Naturaleza muerta*”. — Oleo.

MULLER, JULIA

Francisco Torres 3862 bis

104. — "*Quinta*". — Oleo.

NANTES, HUGO

Av. Brasil 432 (San José)

105. — "*Doña Albina en la cama*". — Oleo. — Gran Premio, Medalla de Oro.

NEME, CLAREL

Duvimioso Terra 1154

106. — "*Los bebedores*". — Oleo.  
107. — "*Los novios*". — Oleo.

NIETO, AMALIA

Juan Benito Blanco 1095

108. — "*Buho de América*". — Oleo.  
109. — "*Máscara azul verde*". — Oleo.

NIETO, JORGE

Roque Graseras 778, Ap. 18

110. — "*Pintura 63*". — Oleo. — Premio Pinturas INCA, Medalla de Bronce.

NIN, RAQUEL PEREDA DE

Av. Soca 1213

111. — "*Tela con óleo*". — Oleo.

OUNANIAN, OHANNES

Calera de las Huérfanas 4273

112. — "*Piedras movientes*". — Oleo.  
113. — "*Piedras orientales*". — Témpera. — Premio Artistas Extranjeros, Medalla de Bronce.

PARELLA, CARMEN

Ejido 1365, P. 3, Ap. 9

114. — "*Figura de joven*". — Oleo.

PENINO, RAQUEL

Avda. Brasil 2536 Ap. 9

115. — "*Quo Vadis*". — Témpera.

POLLERI, AMALIA

Estrázulas 1627

116. — "*Fragmento I*". — Oleo y otros.

**PUGIN ESCUDER, CARLOS ALBERTO**

Galatea 3090

117. — "*Autorretrato*". — Oleo.

**PUPPO, JUAN CARLOS**

Av. Agraciada 1875

118. — "*Naturaleza muerta con mandolina*". — Témpera sobre yeso. — Premio Artistas Extranjeros, Medalla de Bronce.

**RIAL CAMETHO, ROBERTO**

Dr. Pablo de María 1120

119. — "*Naturaleza muerta*". — Oleo. — Premio "Dr. Juan Andrés Ramírez", Medalla de Bronce.  
120. — "*Calle colonial*". — Oleo.

**RIBEIRO, EDGARDO**

Echevarriarza 3306

121. — "*Retrato de Edgardo*". — Oleo.

**RILLA CANEL, MANUEL**

A. Abreu 2404

122. — "*Paisaje improbable*". — Oleo.

**ROLANDI SCELZA, HEBER**

Santa Ana 3977

123. — "*Espacio dominado*". — Oleo combinado.

**ROQUERO, MARIA A. IRURTIA DE**

Canelones 1327, Ap. 3

124. — "*Calle*". — Oleo.

**RUBIO, EDUARDO RAUL**

Juan Benito Blanco 750

125. — "*El hombre*". — Esmalte a fuego.

**RUDYK, WASYL**

Camino Carrasco 4363

126. — "*El Patio*". — Oleo.

**SABAT, HERMENEGILDO**

Lanús 5718

127. — "*Arzobispo*". — Oleo.  
128. — "*Figura sepia*". — Oleo.

SALDAIN, EDUARDO

19 de Abril 143 (Rocha)

129. — "*Naturaleza muerta*". — Oleo.

SANCHEZ, EDGARD YAMANDU

Javier de Viana 2329

130. — "*Autorretrato*". — Oleo.

SAN MARTIN, OCTAVIO

Canelones 2564, Ap. 18

131. — "*Paisaje*". — Oleo.

SANS, GLADYS AFAMADO DE

Gregorio Suárez 2726

132. — "*Creación*". — Pintura sintética.

SANTOS, ALFREDO CLERICO

Pedro F. Berro 1356

133. — "*Naturaleza muerta*". — Témpera.

134. — "*El jardín del cuidador*". — Oleo.

SANTOS, DANIEL DE LOS

San Martín 2492

135. — "*Niño con manzana*". — Oleo.

SARAGO, HUGO

Tacuarembó 1490, Ap. 3

136. — "*Estudio VII*". (2.<sup>a</sup> variación). — Monocopia.

SARTORE, HUGO

Grecia 3316

137. — "*En el café*". — Oleo .

138. — "*El atardecer de invierno*". — Oleo. — Segundo Premio,  
Medalla de Plata.

SCELZA, ELVIRA

Pablo de María 1435, Ap. 16

139. — "*Desde mi ventana*". — Oleo.

SENEZ, CARLOS ALBERTO

Abadie Santos 946, Ap. 7

140. — "*Un payaso*". — Pastel.



VALVERDE, ANTONIA C. DE

2 de mayo 1462

152. — “Retrato”. — Oleo.

VALLARINO, EDUARDO

Av. Centenario 2766

153. — “Paisaje”. — Oleo.

VENTAYOL, JUAN

Pilcomayo 5159

154. — “Espacial”. — Oleo sintético.  
155. — “Espacial”. — Pintura sintética.

VERDIE, JULIO

Rivera 2542

156. — “Destrucción”. — Oleo.

VERNAZZA, EDUARDO

D'Azeglio 2021

157. — “Tema de la costa”. — Oleo. — Premio “Rafael Barradas”, Medalla de Bronce.  
158. — “Calle”. — Oleo.

VICENS ALEGRE, CLARINA

Talcahuano 3150

159. — “Naturaleza muerta”. — Oleo.

VIOLA, ELMA MABEL MARCHISIO DE

Miami 1830

160. — “Naturaleza muerta N.º 4”. — Oleo.  
161. — “Azoteas”. — Oleo.

WILLAT BASALDO, ALBERTO

Parada 26, Pinares (Maldonado)

162. — “Interior-Exterior”. — Oleo.

**OBRAS FUERA DE CONCURSO**

**ESPINOLA GOMEZ, MANUEL**

Av. Brasil 2842

Miembro del Jurado del XXVII Salón Nacional de Artes Plásticas

163. — "*Casi-casa*". — Témpera.

**PAEZ VILARO, JORGE**

Almirante Harwood 6265

Miembro de la Comisión Nacional de Bellas Artes

164. — "*Presencia ancestral*". — Materiales diversos.

**VOLPE JORDAN, ENRIQUE**

Gonzalo Ramírez 2097

Miembro de la Comisión Nacional de Bellas Artes

165. — "*Muerte en el obraje*". — Oleo.

SECCION ESCULTURA

**ALEGRE, ARTIGAS**

Gomensoro 3070, Ap. 4

166. — "*Introversión*". — Tallado en madera.  
167. — "*Ritmo*". — Tallado en madera.

**ALVES, ROMEO**

Av. Joaquín Suárez 3226

168. — "*Reto gaucho*". — Yeso patinado.

**ANDRADA, GUILLERMO W.**

Suñer y Capdevila 3996, Ap. 1

169. — "*El pequeño Víctor*". — Bronce.  
170. — "*Walter*". — Bronce.

**BACCHETTA MOURELLE, VICTOR JUAN**

Juan José Arteaga 1486

171. — "*Pez*". — Talla directa en piedra talco.  
172. — "*Cíclope*". — Talla directa en piedra talco.

**BARBIERI, ARTIGAS**

Santiago Labandera 655

173. — "*Juan Ramón Jiménez*". — Yeso.

**BARES GUASCH, FRANCISCO J.**

Interbalnearia Km. 137,5 (Maldonado)

174. — "*Confesión*". — Metal repujado (cobre).  
175. — "*Mujer orando*". — Metal repujado (bronce). — Premio  
Círculo Católico de Obreros, Medalla de Bronce.

**BAUZA, RAMON**

Hipólito Irigoyen 1556

176. — "*Santa Ana y la Virgen*". — Cerámica.  
177. — "*Lechuza*". — Madera.

**CHIESSA, ROMULO**

Plácido Ellauri 3256

178. — "*Viejo montaraz*". — Yeso.  
179. — "*Mendigo*". — Yeso.

**DESTEFFANIS, ELSA DE DOVITIIS DE**

Pablo de María 1044

180. — "*Campesina*". — Yeso.

ESMORIS, FELIPE

Vázquez Cores 3159

181. — “*Cabeza de caballo*”. — Talla directa en madera.

FERNANDEZ, ENRIQUE

Candelaria 1730

182. — “*Figura*”. — Yeso.

FERNANDEZ LARRINAGA, ROBERTO

Antonio Díaz 4327

183. — “*Rumor de mar*”. — Piedra reconstruida.  
184. — “*A pleno sol*”. — Piedra reconstruida.

FERNANDEZ TUDURI, RUBENS

Criollos 1664

185. — “*Tregua*”. — Yeso. — Gran Premio, Medalla de Oro.

LARRARTE, EDUARDO A.

Carignano 1364

186. — “*Retrato*”. — Yeso.

LAZO, MARIO

Candelaria 1882

187. — “*El segador*”. — Talla directa en madera.  
188. — “*Abstracción patriótica*”. — Talla directa en madera.

LENA GAMBERONI, YOLANDA

Agraciada 2074, Ap. 4

189. — “*Gallo*”. — Yeso patinado. — Premio Manufactura Nacional de Yesos, Medalla de Bronce.

MICCIO, FRANCISCO

Sambucetti 1967

190. — “*Cabeza*”. — Modelado.  
191. — “*Cabeza*”. — Modelado.

MORASSI-OLONDRIZ, ROBERTO

Juan M. Pérez 6416

192. — “*Forma V*”. — Hierro soldado.

NADAL PALMER, ANTONIA

8 de Octubre 4167

193. — "*Juego*". — Cemento. — Premio Cámara de Representantes, Medalla de Bronce.  
194. — "*Gerardo*". — Yeso.

NIEVA, FRANCISCO JAVIER

Ejido 1588

195. — "*Ariel*". — Modelado.  
196. — "*Retrato*". — Modelado. — Segundo Premio, Medalla de Plata.

OTERO BROWN, CARLOS

Obligado 1382

197. — "*Angustia*". — Yeso.

PANOSETTI, ANGEL LIVIO

Carlos Anaya 2638

198. — "*Mujer sentada*". — Piedra y cemento.  
199. — "*Retrato de Roberto*". — Yeso patinado. — Premio al Retrato, Medalla de Bronce.

PASQUALI, ELENA

Charrúa 1927

200. — "*Concentración*". — Talla directa en piedra arenisca.

PEREZ DE LEON, SERAPIO

Carlos M. Ramírez 1845

201. — "*Marujita*". — Yeso.  
202. — "*Retrato del Dr. Alfonso Espinola*". — Yeso.

PINTOS, SALUSTIANO

Canelones 2620, Ap. 1

203. — "*Madera*". — Talla directa en madera.

SCIUTTO, JUAN

Cuaró 3187

204. — "*Montonero*". — Bronce. — Premio Banco República, Medalla de Bronce.  
205. — "*El niño*". — Cobre.

SICILIANO, YAMANDU

Yaguari 2291

206. — "*Figura*". — Yeso.

TORRENTS, JUAN ANTONIO

Lanús 6068

207. — "*Figura*". — Talla en madera.  
208. — "*Figura*". — Bronce. — Primer Premio, Medalla de Oro.

VIERA, JUAN CARLOS

Estrázulas 1460

209. — "*Retrato de Mipy*". — Cemento modelado y tallado.

**SECCION DIBUJO, GRABADO E  
ILUSTRACIONES PARA LIBROS**



AIRALDI, MARIA DELIA

Industria 3018

210. — "*Tinta VI*". — Tinta china.

ALONSO, AMERICO

Madrid 1480

211. — "*Paisaje*". — Buril y punta.

ANDIVERO, ANTONIO

Estanislao Vega 3723

212. — "*Díptico*". — Tinta.

BADETTO, EMMA S. DE

Rambla del Perú 1043

213. — "*Figura*". — Monocopia.

BARERE, OFELIA

Eduardo Acevedo 1016

214. — "*Naufragio*". — Punta seca, agua tinta, color monocopia.

215. — "*Carretera y bosque*". — Punta seca, agua tinta, color monocopia.

BENITEZ HEYNEN, RUBEN W.

Otelo 1589

216. — "*Forma N.º 19*". — Tinta.

217. — "*Formas en movimiento*". — Tinta.

BURGHIL, BERTA

Dr. Enrique Pouey 2441, Ap. 3

218. — "*Dangus*". — Tinta.

219. — "*Juberdangus*". — Tinta china.

CAPOZZOLI, GLAUCO

El Charabón, Barrio Esterel (Punta del Este)

220. — "*Trigo y mariposas*". — Xilografía.

221. — "*Plaza Matriz*". — Xilografía.

CARREROU PATRON, GLORIA I.

Francisco Muñoz 3190

222. — "*Calle*". — Xilografía.

CARVALHO, CARLOS

Echevarriarza 3306, Ap. 11

223. — “*Armagnac*”. — Tinta china.  
224. — “*Centro oscuro*”. — Dibujo con t mpera negra.

CATTELANI, RAUL

Emilio Ra a 3022

225. — “*Movimiento de formas en un espacio*”. — Xilograf a.  
226. — “*Ocupaci n de un espacio din mico*”. — Xilograf a.  
Tercer Premio, Medalla de Bronce.

CRUZ, EURIDICE MENDEZ DE

Duvimioso Terra 1529, Ap. 2

227. — “*Los amigos*”. — Tinta resistente.  
228. — “*Aguas turbias*”. — Tinta resistente. — Ilustraciones para el Libro Editado.

DEMARCO, JUAN CARLOS

Avellaneda 3416

229. — “*Composici n N.  13*”. — Tinta china aguada.  
230. — “*Composici n N.  20*”. — Tinta china aguada.

DE VITA (H.), MIGUEL

Mill n 3611

231. — “*Despu s de la jornada*”. — Carb n. — Premio “Francisco Bauzer”, Medalla de Bronce.  
232. — “*Canillita*”. — Carb n.

DOMINGUEZ NIETO, MANUEL

Caigu  1307

233. — “*Linde*”. — Grabado en lin leo.  
234. — “*Villa Mu oz*”. — Grabado en lin leo.

FERNANDEZ MU IZ, JUAN A.

Novara 3511

235. — “*Apunte de suburbio*”. — Dry Pen.

FOSSATTI, CARLOS

San Lorenzo 3186

236. — “*Dos cuentos de Juan J. Morosoli*”. — Xilograf a. — Ilustraciones para el Libro In dito. — Premio al Libro In dito, Medalla de Bronce.

GARY, RUBEN

Av. Brasil 3144

237. — “*Dibujo I*”. — Duco.

GIAUDRONE, CARLOS

Mercedes 1621

238. — "*La tejedora*". — Tinta china. — Premio Banco República, Medalla de Bronce.

GONZALEZ, LEONILDA

San Lorenzo 3186

239. — "*Pinar*". — Xilografía.  
240. — "*Pino blanco*". — Xilografía. — Premio Cámara de Senadores, Medalla de Bronce.

GONZALEZ AGUILAR, JOSE

Avda. Gorlero 639 (Punta del Este, Maldonado)

241. — "*Dibujo*". — Lápiz.

GONZALEZ DIAZ, JULIO

Manuel Meléndez 4279, Ap. 6

242. — "*Ventana*". — Tinta china.  
243. — "*Altas construcciones*". — Tinta china.

GUILLEMETTE CRANWELL, ENRIQUE

Vázquez Ledesma 2945

244. — "*Ultima cena*". — Grabado.  
245. — "*Angelus*". — Grabado.

KABREGU, ENZO D.

Maldonado 1331

246. — "*Casa de Sarracena*". — Lápiz Conté.

LESSA, SARA REY DE

Ramón Ortiz 2917 bis, Ap. 1

247. — "*Soledad*". — Aguafuerte.  
248. — "*Arroyo*". — Aguafuerte.

LISTA, ANTONIO R.

Chaná 2112, Ap. 14

249. — "*Reunión*". — Xilografía.

LISTA, ESTHER FRANCO DE

Avda. Agraciada 2071, P. 2, Ap. 5

250. — "*Hojas*". — Acuarela impresa.  
251. — "*Paz campesina*". — Punta seca.

MAGLIATI, BEATRIZ

Juan Benito Blanco 750

252. — “*Esbozo para el retrato de mi padre*”. — Mina negra.  
253. — “*Figura con Paloma*”. — Carbonilla.

MARCHAND, ELSA CARAFI DE

Larrañaga 964

254. — “*Dibujo*”. — Tinta.  
255. — “*Dibujo*”. — Tinta.

MARTIN, JUAN

Bell 1185

256. — “*Joven romana*”. — Pluma.  
257. — “*Paloma - tronco*”. — Pluma.

MARTINEZ DOCAMPO, MANUEL

Andes 1536

258. — “*Abstracción N.º I*”. — Dibujo.

MERALDI VILLALBA, A. OSCAR

Estivao 1665, Ap. 3

259. — “*Paisaje de Cochabamba*”. — Sanguina.  
260. — “*Techos de Potosí*”. — Lápiz.

MICHIELLI, JULIO CESAR

Sucre 1142

261. — “*Reparando la vía*”. — Aguatinta.  
262. — “*Pescadores*”. — Aguatinta.

MORENO, AIDA GASCUE DE

Juan de León 3459

263. — “*Paisaje romano*”. — Monocopia.  
264. — “*Retrato de Ana María*”. — Lápiz.

NANTES, HUGO

Av. Brasil 432 (San José)

265. — “*Caballo y figura*”. — Tinta.  
266. — “*Motivo de circo*”. — Tinta.

NUÑEZ, ELENA GESTO DE

Florida 716 (San José)

267. — “*Paisaje*”. — Monocopia.  
268. — “*Paisaje*”. — Monocopia.

O'NEILL HAMILTON, HUGO

Pereira de la Luz 1059, Ap. 4

269. — "*Laguneta*". — Aguafuerte en cobre.  
270. — "*Arroyo San Francisco*". — Aguafuerte en cobre.  
271. — "*Acacias*". — Agua fuerte en cobre. — Ilustraciones para un libro Editado, Premio al Libro Editado, Medalla de Bronce.

ONETO Y VIANA, OFELIA

Roque Graseras 778, P. 3, Ap. 13

272. — "*Figuras en blanco*". — Dibujo.

PACARET, MARIA A.

Javier de Viana 2329

273. — "*Ombúes de Buco*". — Aguafuerte.

POLLERI, AMALIA

Estrázulas 1427

274. — "*Laberinto V*". — Tinta china y ténpera.

POUME GAMBA, CELMAR FELIX

Paysandú 936, Ap. 18

275. — "*Junto a la fragua*". — Pluma, tinta aguada.

RAMOS, NELSON

Colla 2278, Ap. 302

276. — "*Acto*". — Tinta china.

ROLANDI SCELZA, HEBER

Santa Ana 3977

277. — "*Serigrafía en blanco y negro*". — Serigrafía.  
278. — "*Serigrafía N.º 5*". — Serigrafía.

ROMEI, ALEJANDRO M.

Gonzalo Ramírez 1574, P. 2

279. — "*En la Usina*". — Pluma, tinta china.

ROQUERO IRURTIA, ROMULO M.

Canelones 1327, Ap. 3

280. — "*Figuras*". — Tinta.

ROVIRA VASSALLO, MARIA MARTA

San Nicolás 1392

281. — "*Cuidando las chivas*". — Xilografía.  
282. — "*Marcando*". — Xilografía.

RUBIO, EDUARDO RAUL

Juan Benito Blanco 750

283. — "*El miedo*". — Lápiz.

SAN MARTIN, OCTAVIO

Canelones 2564, Ap. 18

284. — "*Puerto*". — Dry pen.

SANS, GLADYS AFAMADO DE

Gregorio Suárez 2726

285. — "*Portón y árboles*". — Linóleo.  
286. — "*Jugadores*". — Linóleo.

SANTOS, ALFREDO CLERICO

Pedro F. Berro 1356

287. — "*Paisaje del Asilo*". — Lápiz.

SANTOS, DANIEL DE LOS

San Martín 2492

288. — "*Retrato de Victor Barolín*". — Lápiz.

SANTOS, OSMAR

Fructuoso Rivera 540 (Rivera)

289. — "*Lucha*". — Monocopia.  
290. — "*Descarga*". — Monocopia.

SARAGO, HUGO

Tacuarembó 1490, Ap. 3

291. — "*Número diecisiete*". — Tinta y acuarela.

SCELZA, ELVIRA

Pablo de María 1435, Ap. 16

292. — "*Atardecer*". — Tinta china y aguada.

SEJNI, DANILO DI

Lavalleja 2006

293. — "*Perfil de mujer*". — Lápiz.

SILVEIRA, ALBERTO

Joaquín Requena 1170

294. — "*Construcción*". — Carbón.  
295. — "*Nocturno*". — Carbón. — Premio Cámara de Senadores,  
Medalla de Bronce.

SILVEIRA SILVA, CLAUDIO

Río Negro 1187

296. — "*Quitanderas*". — Xilografía. — Primer Premio, Medalla  
de Oro.  
297. — "*Paso de las Piedras*". — Xilografía en color.

SILVERA LOPEZ, EMMA

Pablo de María 1481, P. 3

298. — "*La Srta. Hilda*". — Sanguínea.

SINISCALCHI, FRANCISCO ALFONSO

Rambla O'Higgins 5015, Ap. 202

299. — "*Presencia de la imagen*". — Monotipo.  
300. — "*Paisaje con luna*". — Monotipo.

SOLANO GORGA, NELSA

Brito del Pino 839

301. — "*Dibujo*". — Tinta. — Premio "Hermes Mugnoni Arias",  
Medalla de Bronce.  
302. — "*Dibujo*". — Tinta.

SOLARI, LUIS ALBERTO

25 de Mayo 3139 (Fray Bentos, Río Negro)

303. — "*Quimera retazo*". — Collage y técnicas combinadas.  
304. — "*El burro*". — Tinta resistente.

STAININGER, GRETE HEIDE DE

Coimbra 5865

305. — "*Campamento*". — Lápiz y carbón.

SUAREZ, RUISDAEL

Pompeyo 4738

306. — "*Nocturno*". — Madera-Linóleo. — Segundo Premio,  
Medalla de Plata.  
307. — "*La Llamada*". — Xilografía.

**TORRES, MATILDE**

Yi 1579

308. — "*Ritmo*". — Tinta china.

**TORRES JEAN DE DIEU, DENRY**

Br. Artigas 2986, Ap. 5

309. — "*Paisaje*". — Tinta china.

310. — "*Paisaje*". — Tinta china.

**VERNAZZA, EDUARDO**

D'Azeglio 2021

311. — "*Un actor*". — Monocopia.

312. — "*Una actriz*". — Monocopia.

**VILLAVEIRAN, NELDA**

Canelones 993

313. — "*Las tres*". — Aguafuerte.

314. — "*Redes*". — Agua tinta.

**VILA, TERESA**

Larrañaga 1103

315. — "*Opuestos*". — Tinta china y plástico.

**WILLAT BASALDO, ALBERTO**

Parada 26, Pinares (Maldonado)

316. — "*Cabeza*". — Aguada.



**SECCION ACUARELA**

ALONSO, AMERICO

Madrid 1480

317. — "*Galleguita*". — Acuarela. — Premio Caja Nacional de Ahorro Postal, Medalla de Bronce.

AMENDOLA VERDIE, NELSON

Brito del Pino 1367, Ap. 25

318. — "*Litoral*". — Acuarela.

ARDAO, ALBA

Julio César 1222

319. — "*Imagen*". — Acuarela.  
320. — "*Taller de escultor*". — Acuarela.

BIANCHI, RUBEN ABEL

Luis José de la Peña 537

321. — "*Informal I*". — Acuarela (monocopia).

BURGHI, BERTA

Dr. Enrique Pouey 2441, Ap. 3

322. — "*Policromía*". — Acuarela.  
323. — "*Ritmo azul*". — Acuarela.

CARROZZINO, JORGE

Joaquín Requena 1994

324. — "*Naranja solo*". — Acuarela.

CARVALHO, CARLOS

Echevarriarza 3306, Ap. 11

325. — "*Transparencias*". — Acuarela.  
326. — "*Horizonte oscuro*". — Tinta china acuarelada.

COSTIGLILOLO, JOSE P.

Joaquín Requena 1268, Ap. 10

327. — "*Tensiones*". — Acuarela.

DEMARCO, JUAN CARLOS

Avellaneda 3416

328. — "*Formas*". — Acuarela y tinta china.  
329. — "*Movimiento*". — Acuarela y tinta china.

**FIERRO, NOELIA**

Comercio 2766

330. — "*Penumbra*". — Acuarela.  
331. — "*Templo III*". — Acuarela.

**FRICK, MARTA**

Martí 3225

332. — "*Naturaleza muerta*". — Acuarela.  
333. — "*Estupor y alegría*". — Acuarela.

**GALLOZA, RUBEN**

Parma 3060, Ap. 3

334. — "*Estación de Livramento*". — Acuarela.

**GAUDIN, BOLIVAR**

Bacacay 1312, Ap. 1

335. — "*Paisaje I*". — Acuarela.  
336. — "*Paisaje II*". — Acuarela. — Segundo Premio, Medalla de Plata.

**GONZALEZ, ARMANDO**

Concepción del Uruguay 1567

337. — "*Noche en el campamento*". — Acuarela.  
338. — "*Barra del Solis*". — Acuarela.

**LEITE, OSVALDO**

Cerrito 643

339. — "*Paisaje de Ouro Preto*". — Acuarela.  
340. — "*Paisaje de Ouro Preto*". — Acuarela.

**MEDINA MEDINA, ANGEL**

Amazonas 1625

341. — "*Chatarra*". — Acuarela. — Primer Premio, Medalla de Oro.  
342. — "*Semblanza*". — Acuarela.

**MICHIELLI, JULIO CESAR**

Sucre 1142

343. — "*Segando*". — Acuarela.  
344. — "*Lluvia en el puerto*". — Acuarela. — Tercer Premio, Medalla de Bronce.

**POLLERI, AMALIA**

Estrázulas 1427

345. — "*Estampa*". — Tinta de imprenta y acuarela.

PORZECANSKI, A. JORGE

Mercedes 1213, Ap. 202

346. — "*Marina*". — Acuarela.  
347. — "*Sol invernal*". — Acuarela.

PRCHAL, RODOLFO

Leandro Gómez 2513

348. — "*Invierno*". — Acuarela.  
349. — "*Otoño*". — Acuarela.

SANTOS, ALFREDO CLERICO

Pedro F. Berro 1356

350. — "*Conjunto*". — Acuarela.

SCELZA, ELVIRA

Pablo de María 1435

351. — "*Después de la tormenta*". — Acuarela.

SILVERA LOPEZ, EMMA

Pablo de María 1481

352. — "*Anita*". — Acuarela.

SOLANO GORGA, NELSA

Brito del Pino 839

353. — "*Acuarela*". — Acuarela.  
354. — "*Acuarela N.º 6*". — Acuarela.

SUTINEN, OLAVI

Chucarro 1261, Ap. 501

355. — "*Movimiento en 5*". — Acuarela. — Premio Caja Nacional de Ahorro Postal, Medalla de Bronce.

TOKARZ, BRONISLAO

Millán 4367

356. — "*Paisaje*". — Acuarela.  
357. — "*La vendedora*". — Acuarela. — Premio Artistas Extranjeros, Medalla de Bronce.

TONDINI, ZULEMA R. DE

Convención 1481, Ap. 3

358. — "*Puerto*". — Acuarela.

VALLARINO, EDUARDO

Av. Centenario 2766

359. — "*Paisaje*". — Acuarela.

VARELA, IRMA

Rivera 5664

360. — "*Paisaje de otoño*". — Acuarela.  
361. — "*La calesita*". — Acuarela.

VILA, TERESA

Larrañaga 1103

362. — "*Sin título N.º 1º*". — Acuarela y tinta.  
363. — "*Sin título N.º 2º*". — Acuarela y tinta.

ZELAYETA, MIGUEL ANGEL

Posolo 4156, Ap. 4

364. — "*Paisaje de Cataluña*". — Acuarela. — Premio Banco Financiero Sud-Americano, Medalla de Bronce.  
365. — "*Callejuela de Assisi*". — Acuarela.

OBRAS FUERA DE CONCURSO

GARINO, ESTEBAN R.

Gonzalo Ramírez 2191

Miembro del Jurado del XXVII Salón Nacional de Artes Plásticas

366. — "*El feriante*". — Acuarela.  
367. — "*Los bichicomes*". — Acuarela.

VIGOUROUX, RODOLFO L.

Dante 1825, Ap. 1

Presidente de la Comisión Nacional de Bellas Artes

368. — "*Los Capuchinos*". — Acuarela.  
369. — "*Iglesia de Maldonado*". — Acuarela.

LAMINAS

NANTES, HUGO.

105. — *Doña Albina en la cama*. — Oleo.  
Gran Premio. Medalla de Oro.



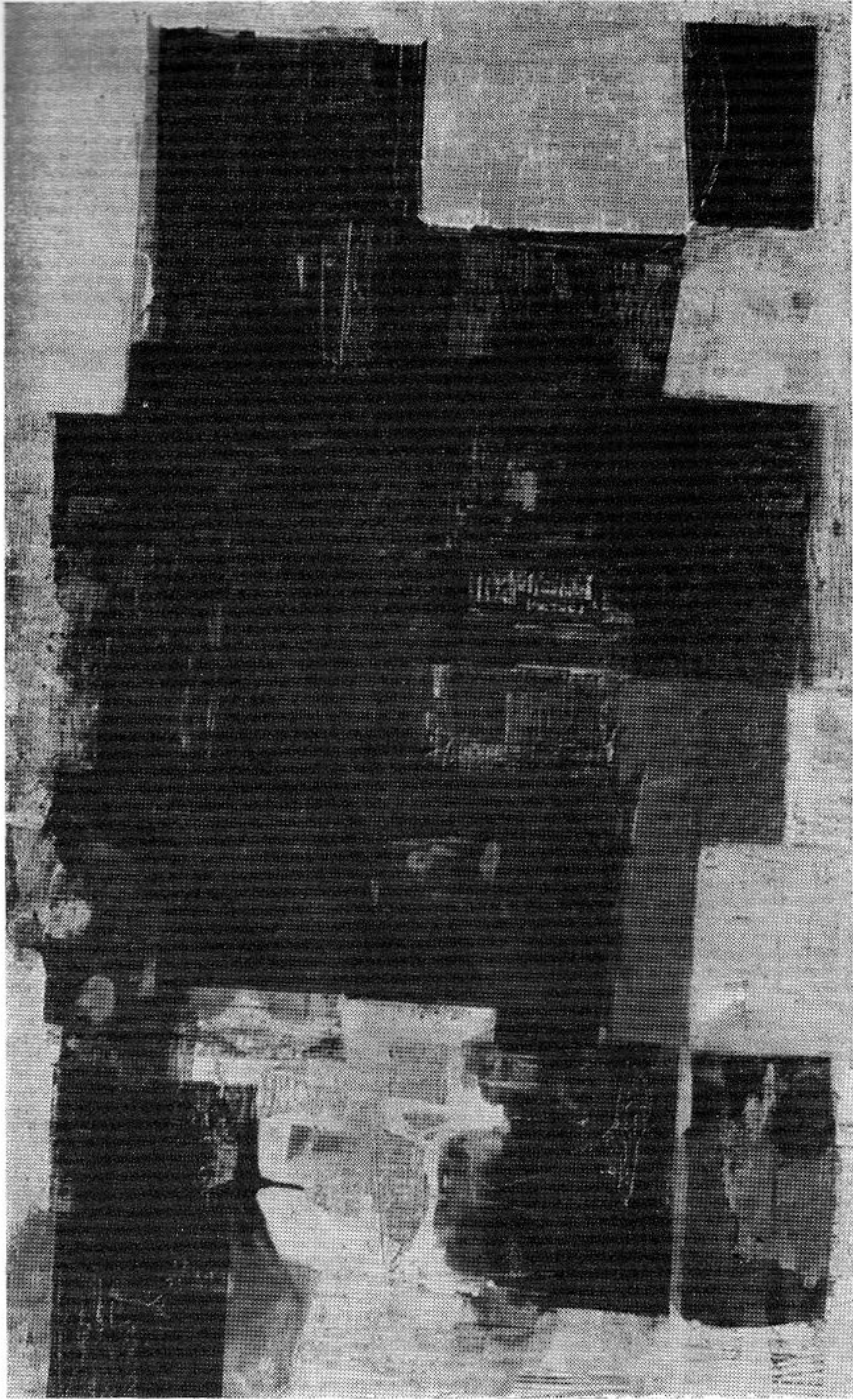

GARCIA REINO, OSCAR.

59. — "*Contrastes*". — Sintéticos.  
Primer Premio. Medalla de Oro.



SARTORE, HUGO.

138. - "*El atardecer de invierno*". — Oleo.  
Segundo Premio. Medalla de Plata.





ALONSO, PEDRO.

6. — *"El actor Tío Martínez"*. — Oleo.  
Premio al Retrato. Medalla de Bronce.

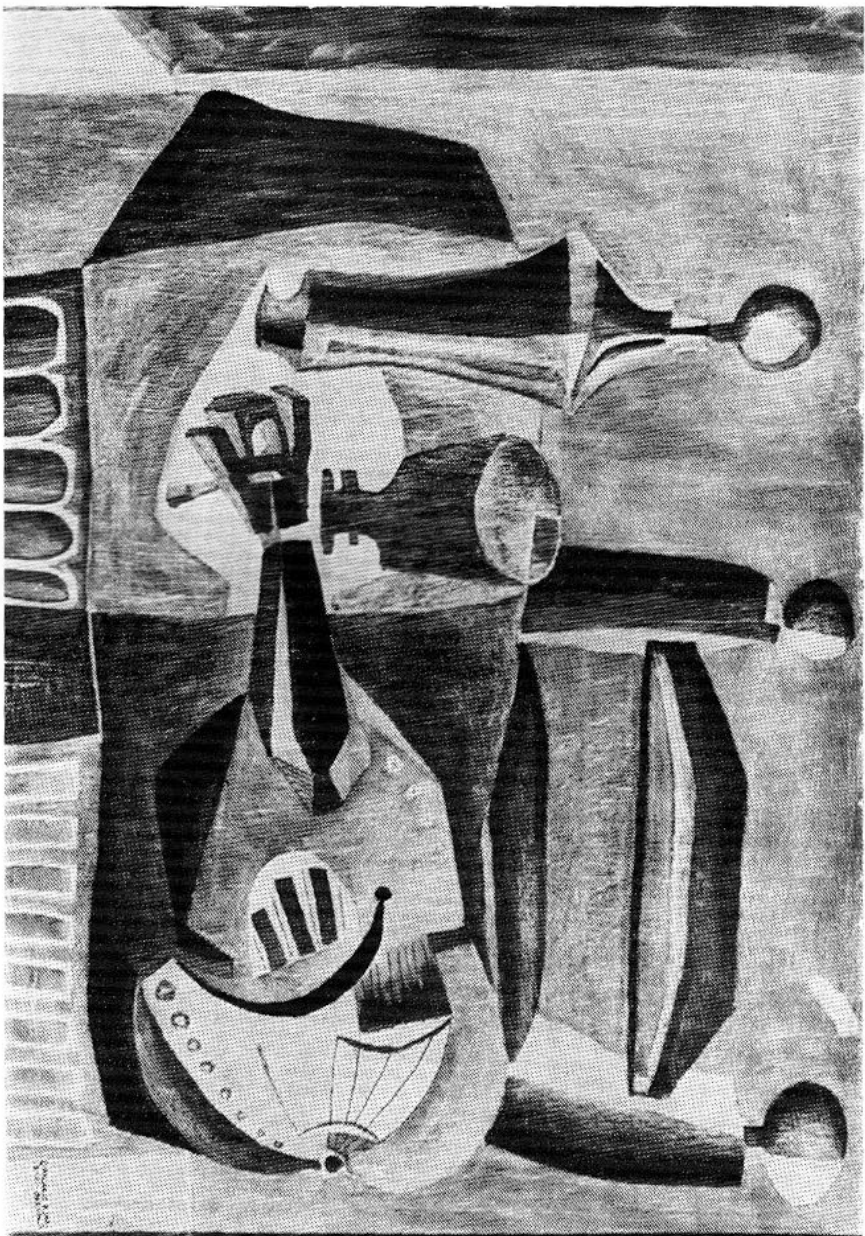

PLIPPO, JUAN CARLOS.  
118. — *"Naturaleza muerta con mandolina"*. — Tempera sobre yeso.  
Premio Artistas Extranjeros. Medalla de Bronce.

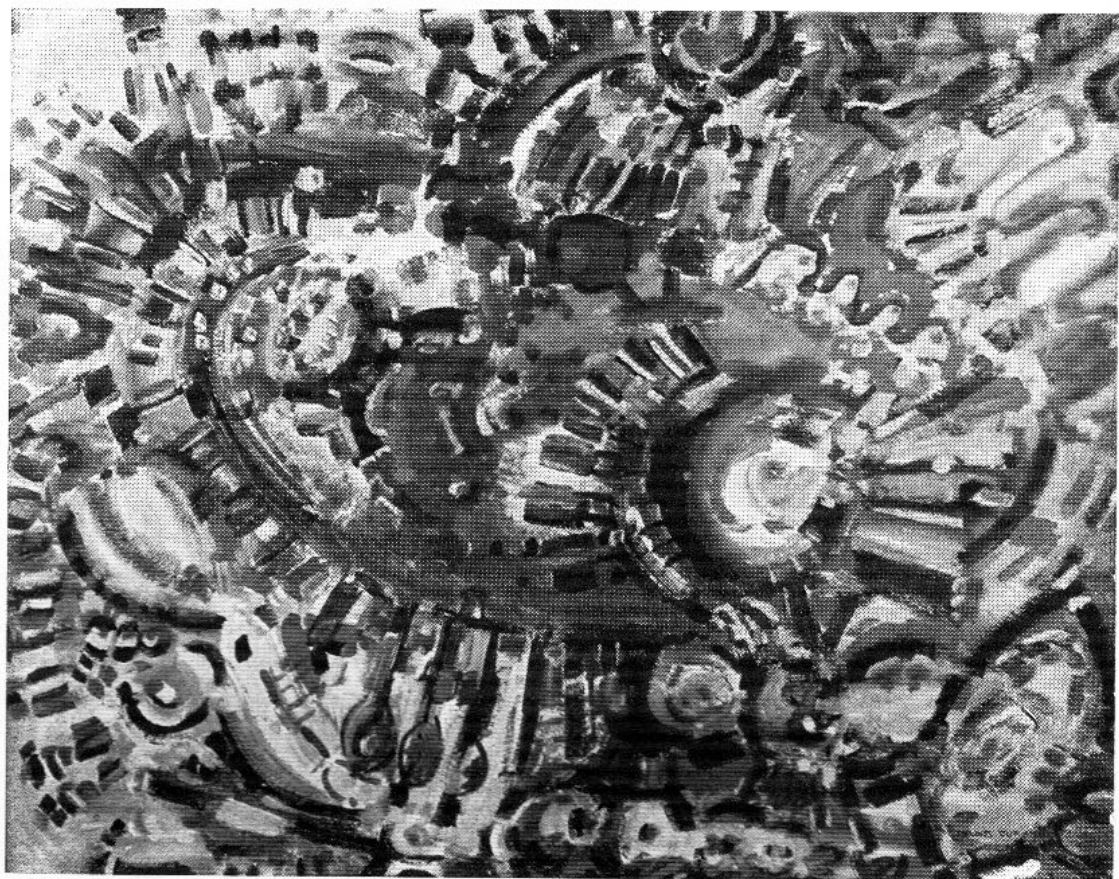

OUNANIAN, OHANNES.

113. — "*Piedras orientales*". — Témpera.  
Premio Artistas Extranjeros. Medalla de Bronce.

FERNANDEZ TUDURI, RUBENS.

185. — "*Tregua*". — Yeso.  
Gran Premio. Medalla de Oro.

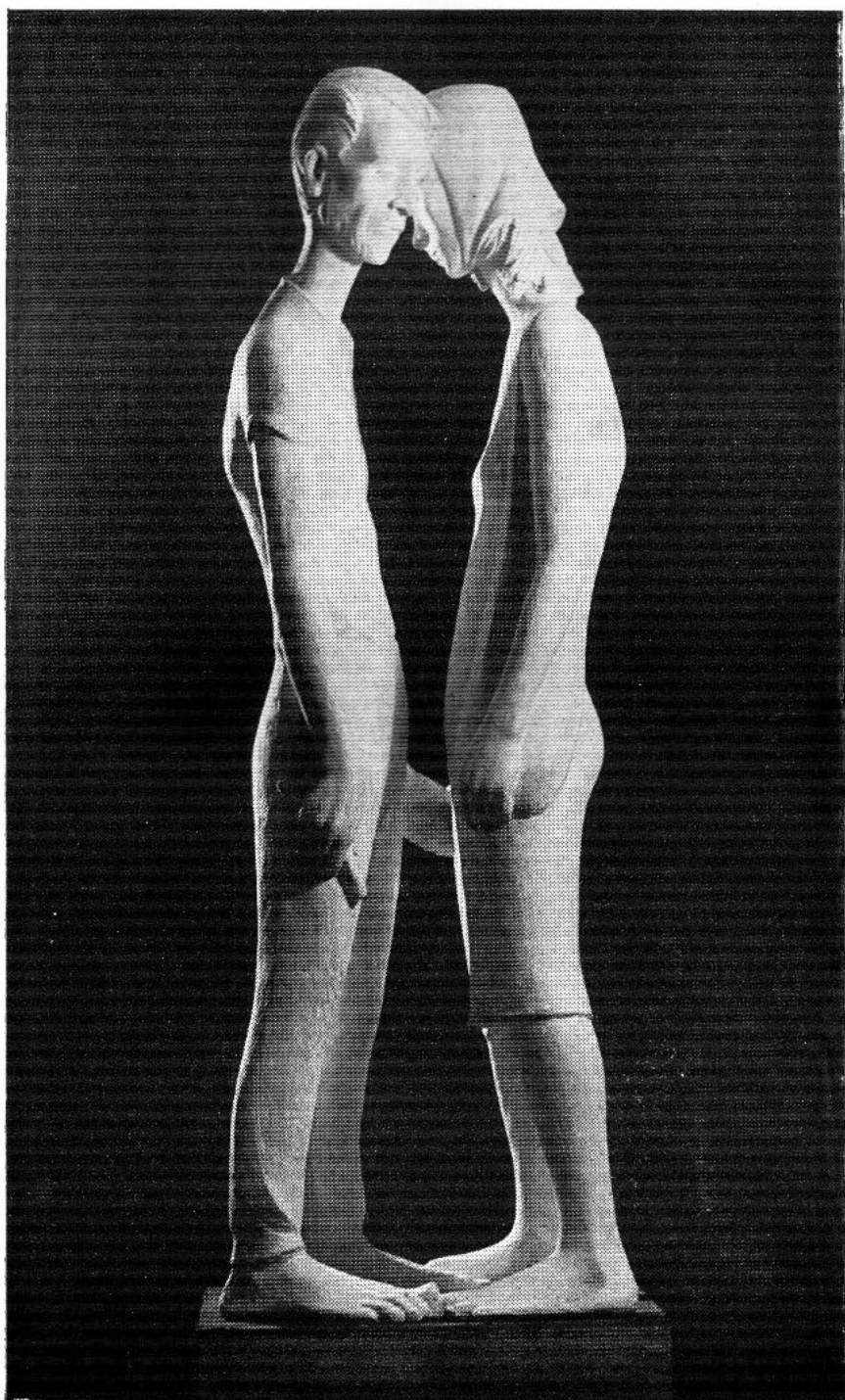



TORRENTS, JUAN ANTONIO.

208. — "*Figura*". — Bronze.  
Primer Premio. Medalla de Oro.

NIEVA, FRANCISCO JAVIER.

196. — *“Retrato”*. — Modelado.  
Segundo Premio. Medalla de Plata.

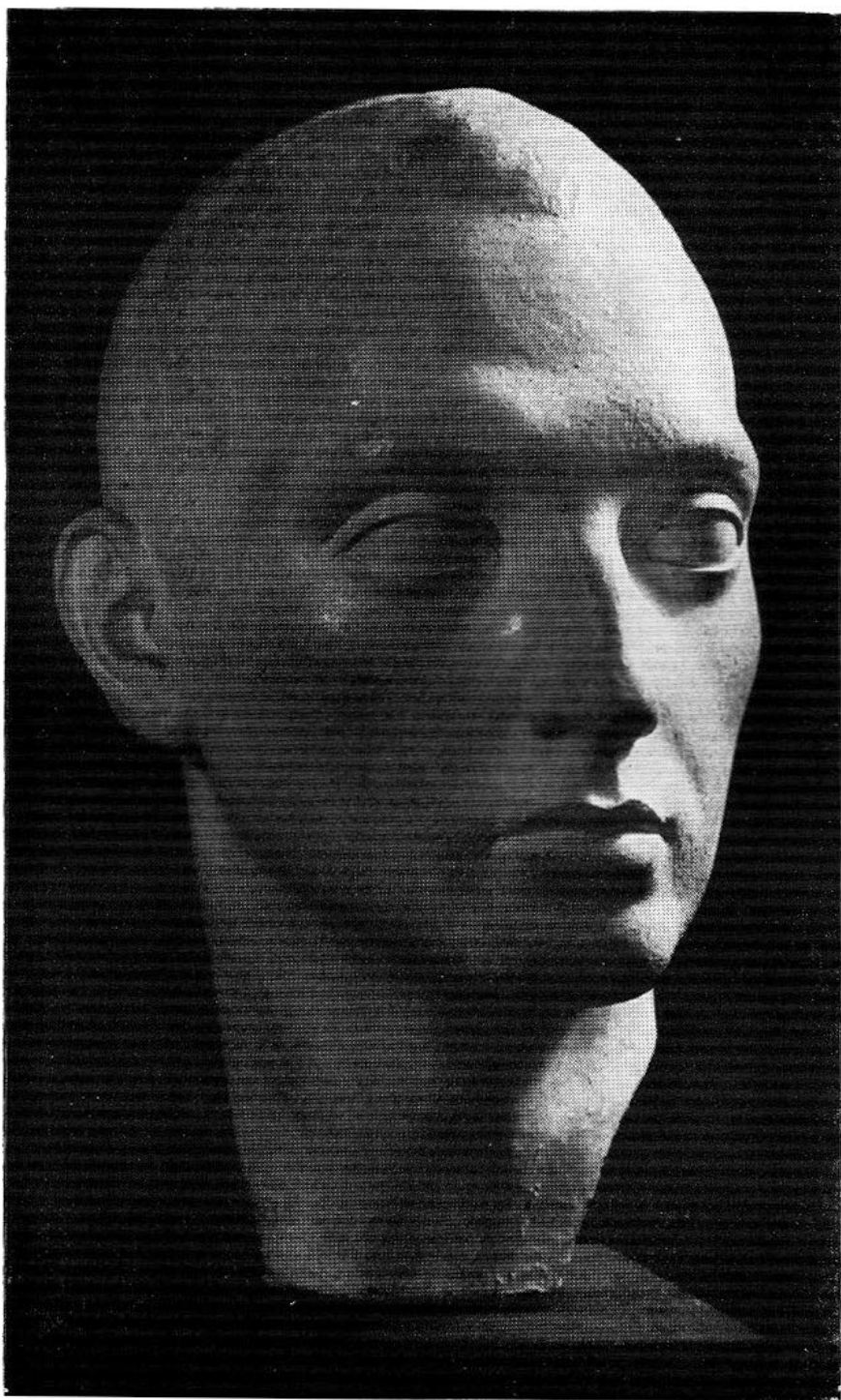

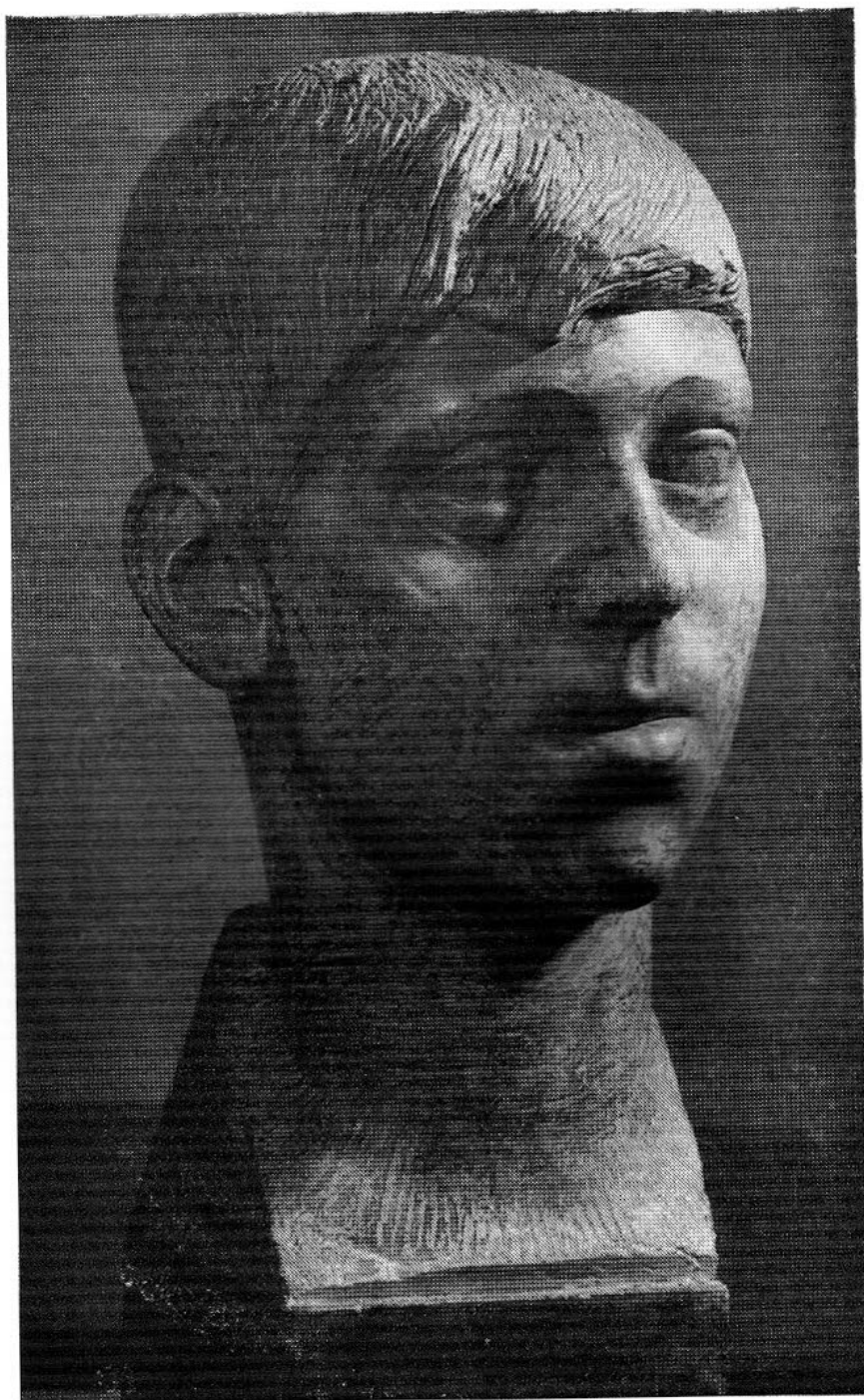

PANOSETTI, ANGEL.

199. — "*Retrato de Roberto*". — Yeso patinado.  
Premio al Retrato. Medalla de Bronce.



MEDINA MEDINA. ANGEL.  
341. — "Chatarra". — Acuarela.  
Primer Premio. Medalla de Oro.

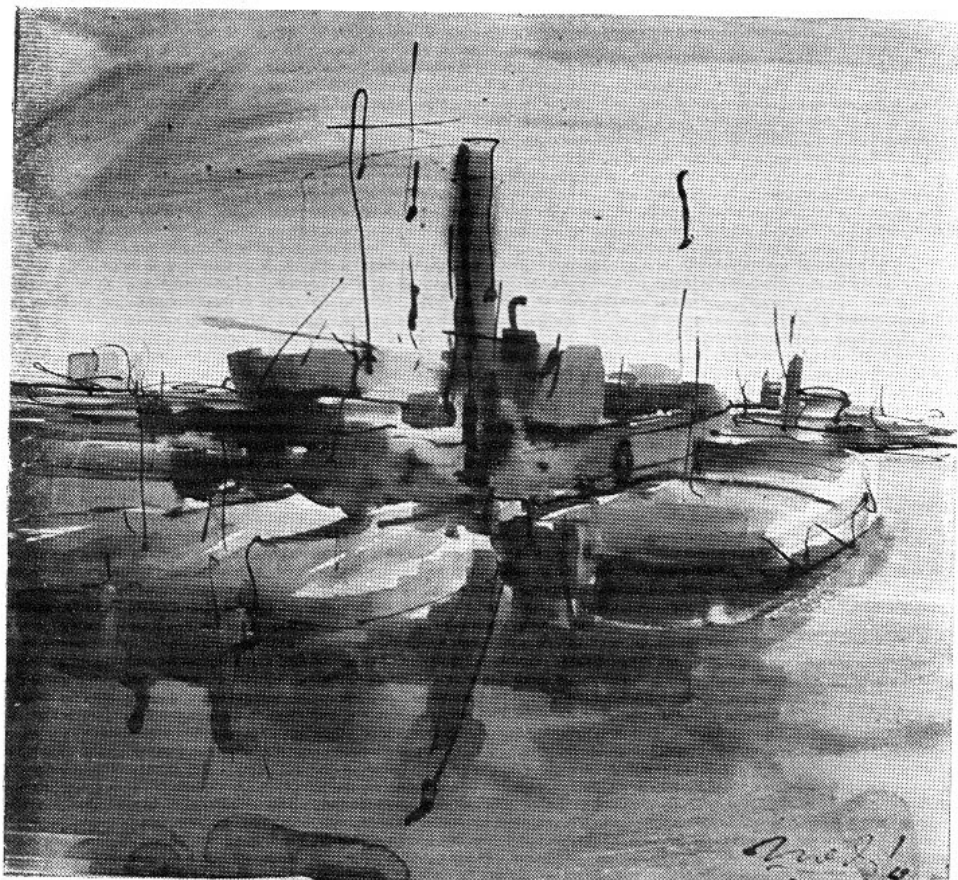



GAUDIN, BOLÍVAR.

336. — "*Paisaje II*". — Acuarela.  
Segundo Premio, Medalla de Plata.

MICHIELLI, JULIO CESAR.

344. — "*Lluvia en el puerto*". — Acuarela.  
Tercer Premio. Medalla de Bronce.

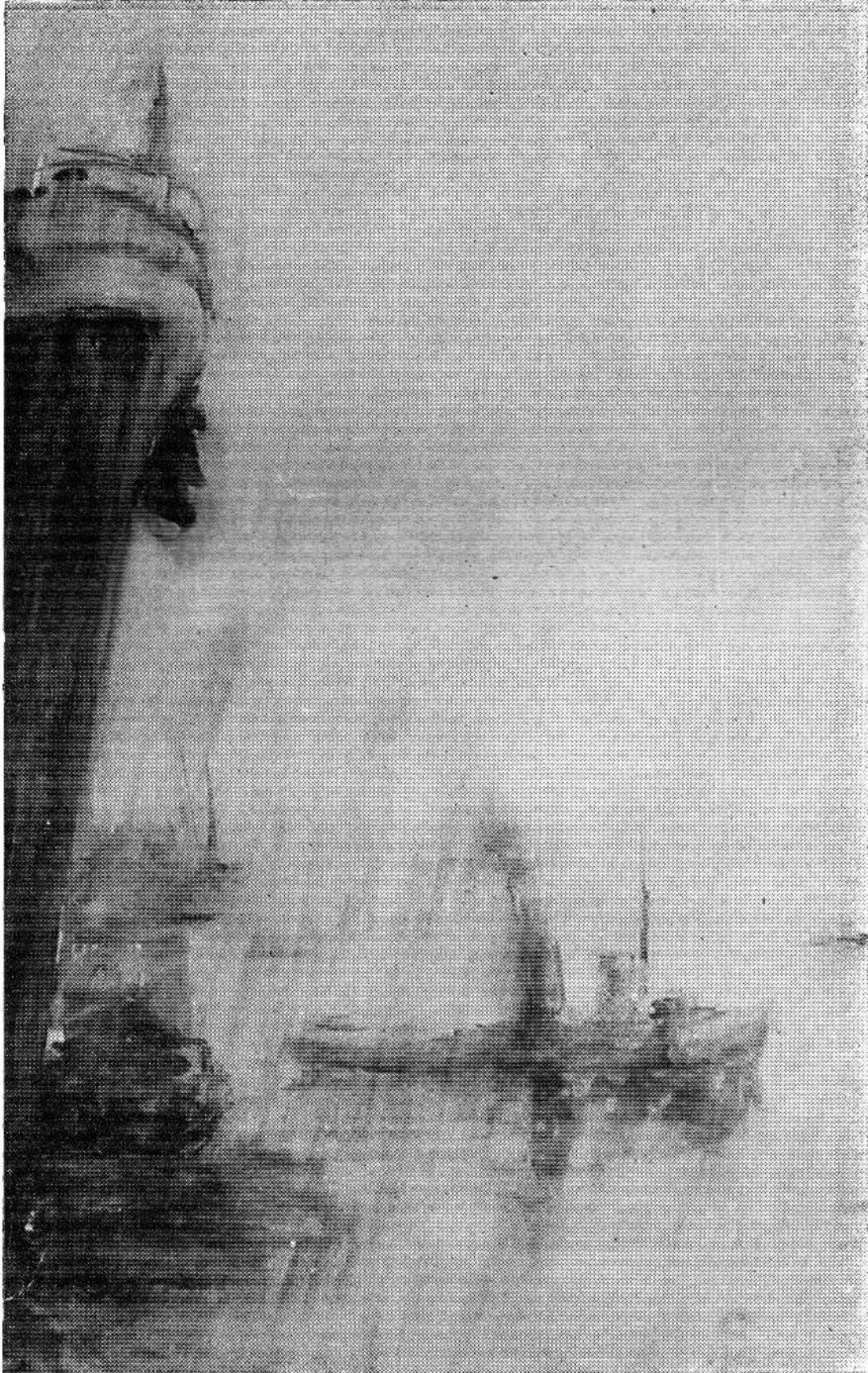



TOKARZ, BRONISLAO.

357. — "*La vendedora*". — Acuarela.  
Premio Artistas Extranjeros. Medalla de Bronce.

SILVEIRA SILVA, CLAUDIO.

296. — *"Quitanderas"*. — Xilografía.  
Primer Premio. Medalla de Oro.

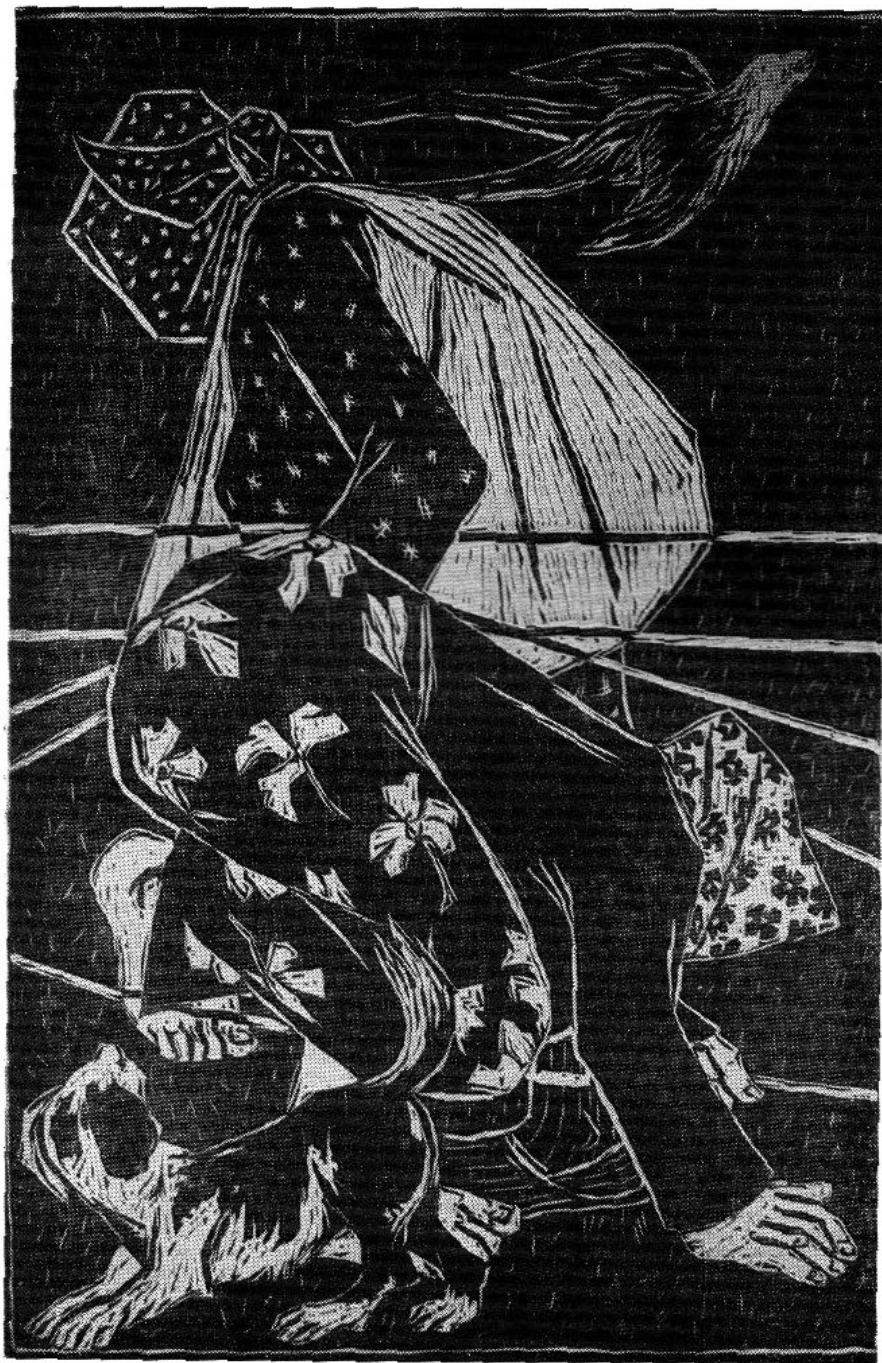

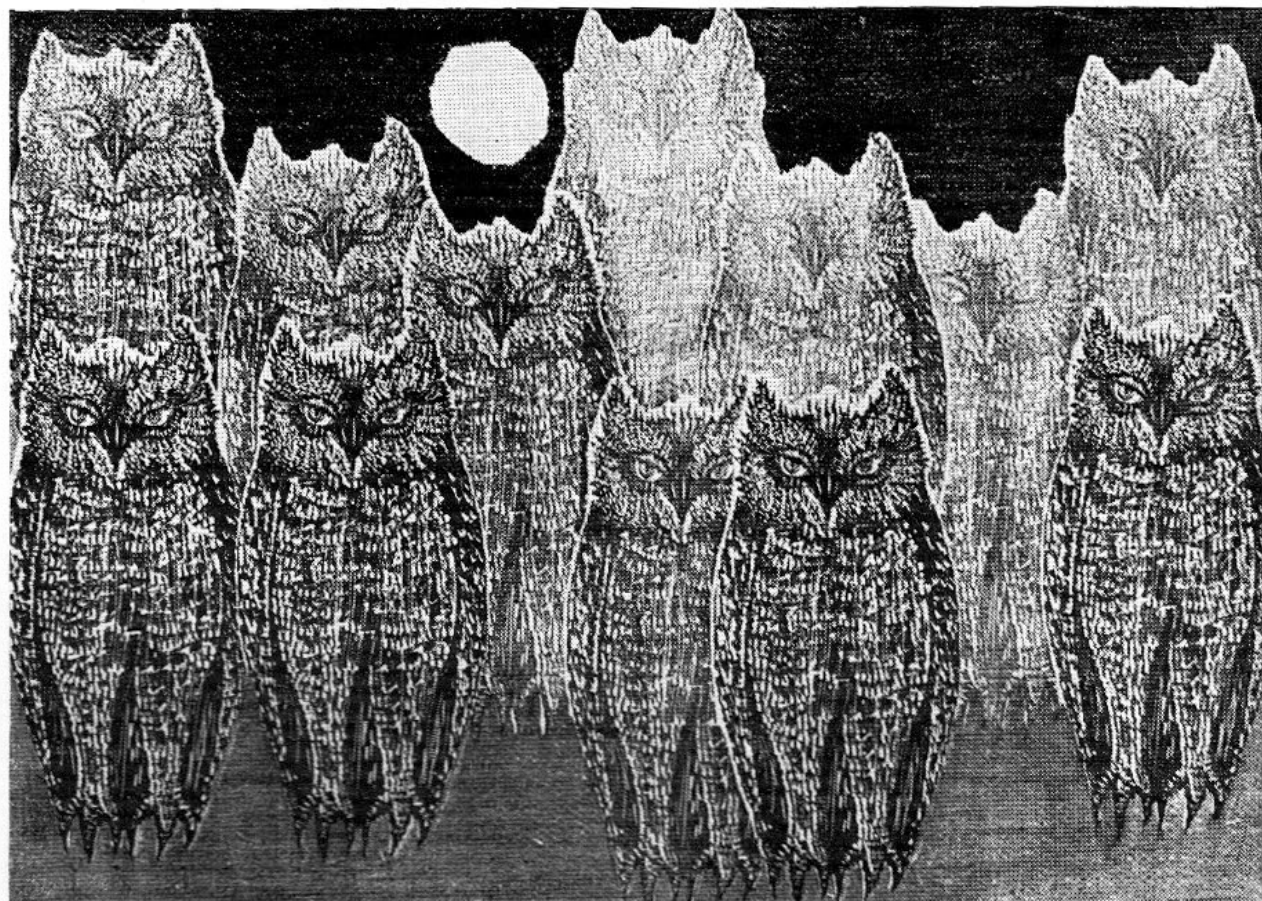

SUAREZ, RUISDAEL.

306. — "Nocturno". — Linóleo.  
Segundo Premio. Medalla de Plata.

CATTELANI, RAUL.

226. — "*Ocupación de un espacio dinámico*". — Xilografía.  
Tercer Premio. Medalla de Bronce.

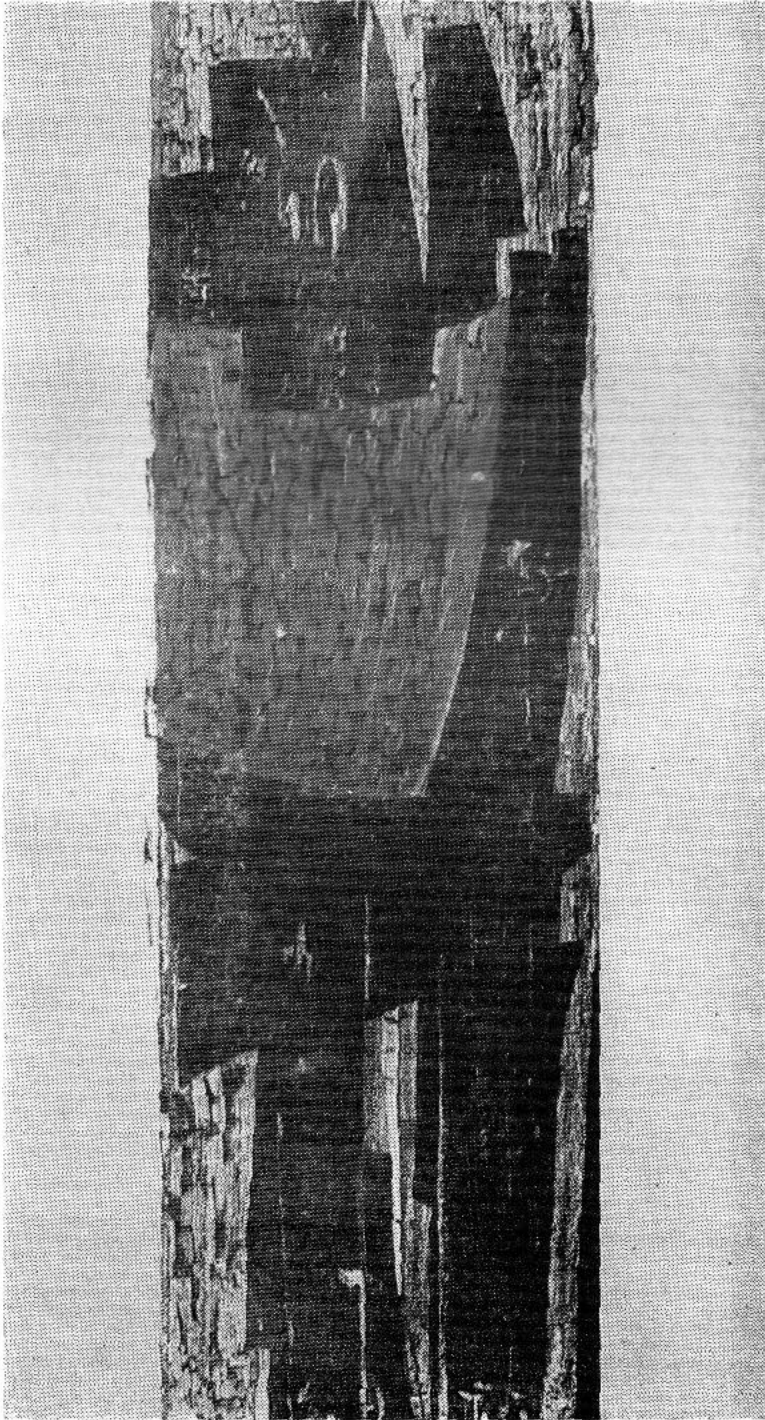



FOSSATTI, CARLOS.

236. — *“Dos cuentos de Juan J. Morosoli”*. — Xilografía.  
Premio Ilustraciones para un Libro Inédito. Medalla de Bronce.



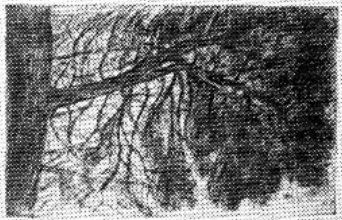
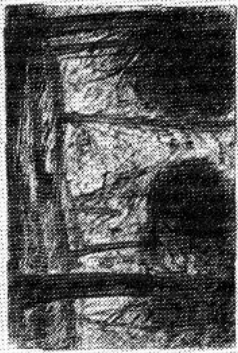

O'NEILL, HAMILTON, HUGO.

271. — "*Acacias*". — Aguafuerte en cobre.  
Premio Ilustraciones para un Libro. Edito. Medalla de Bronce.

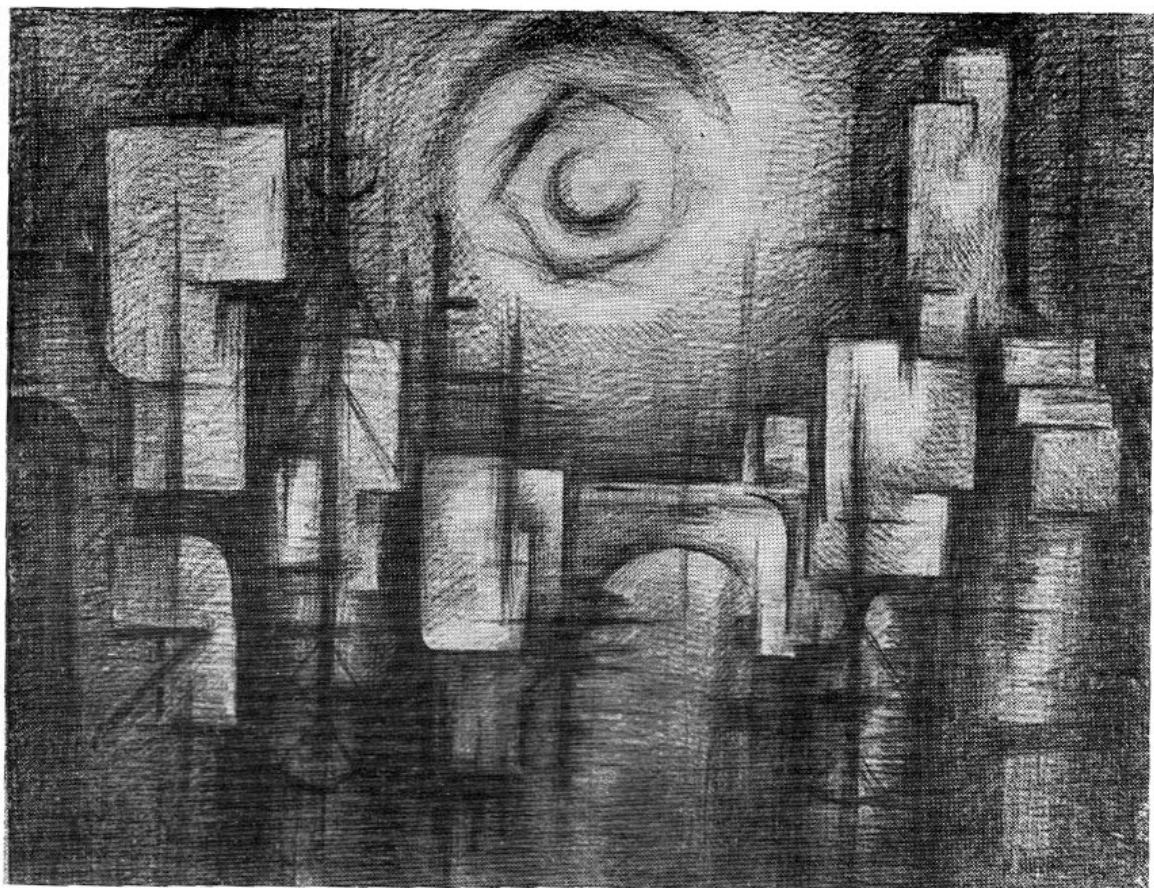

SILVEIRA, ALBERTO.

295. — "Nocturno". — Carbón.  
Premio Cámara de Senadores. Medalla de Bronce.

DAMIANI, JORGE.

36. — "*Cortina de mar*". — Materiales diversos.  
Premio Banco de la República Oriental del Uruguay. Medalla de Bronce.

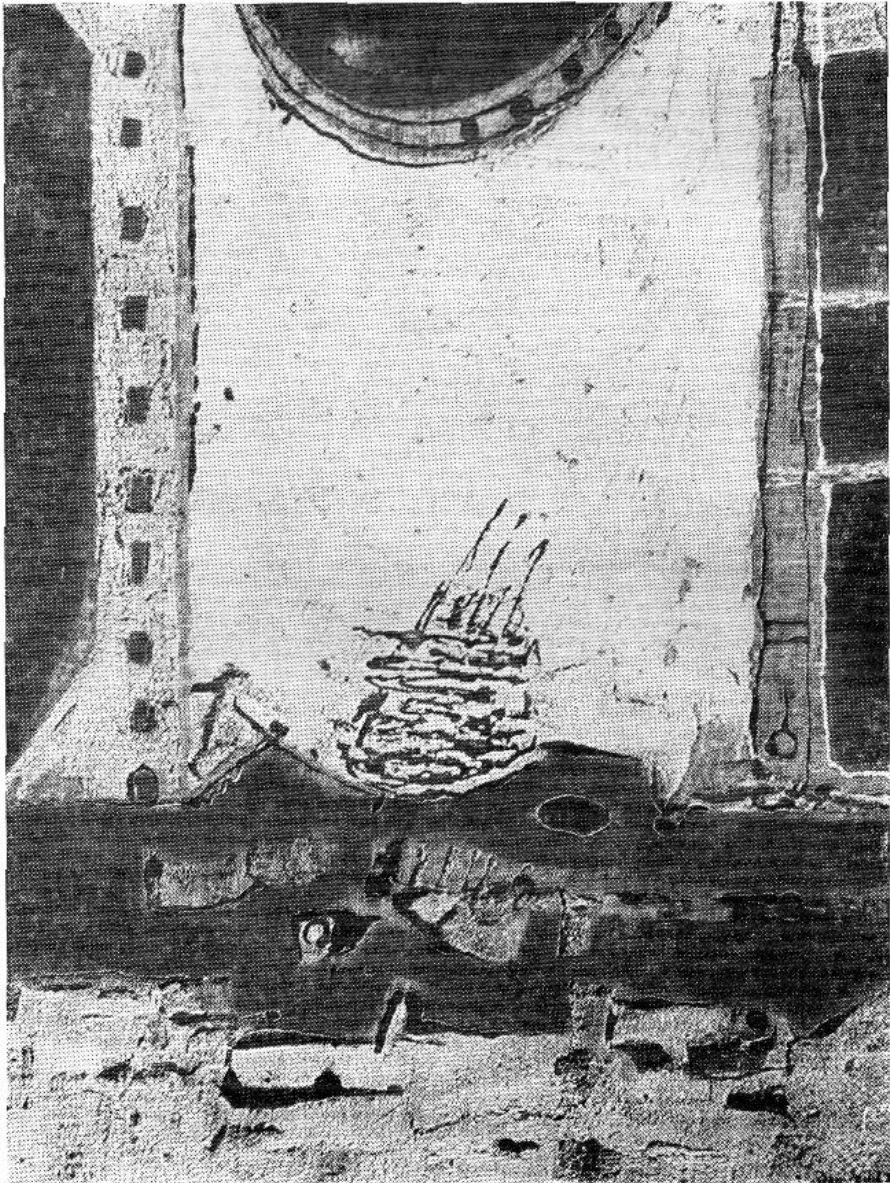

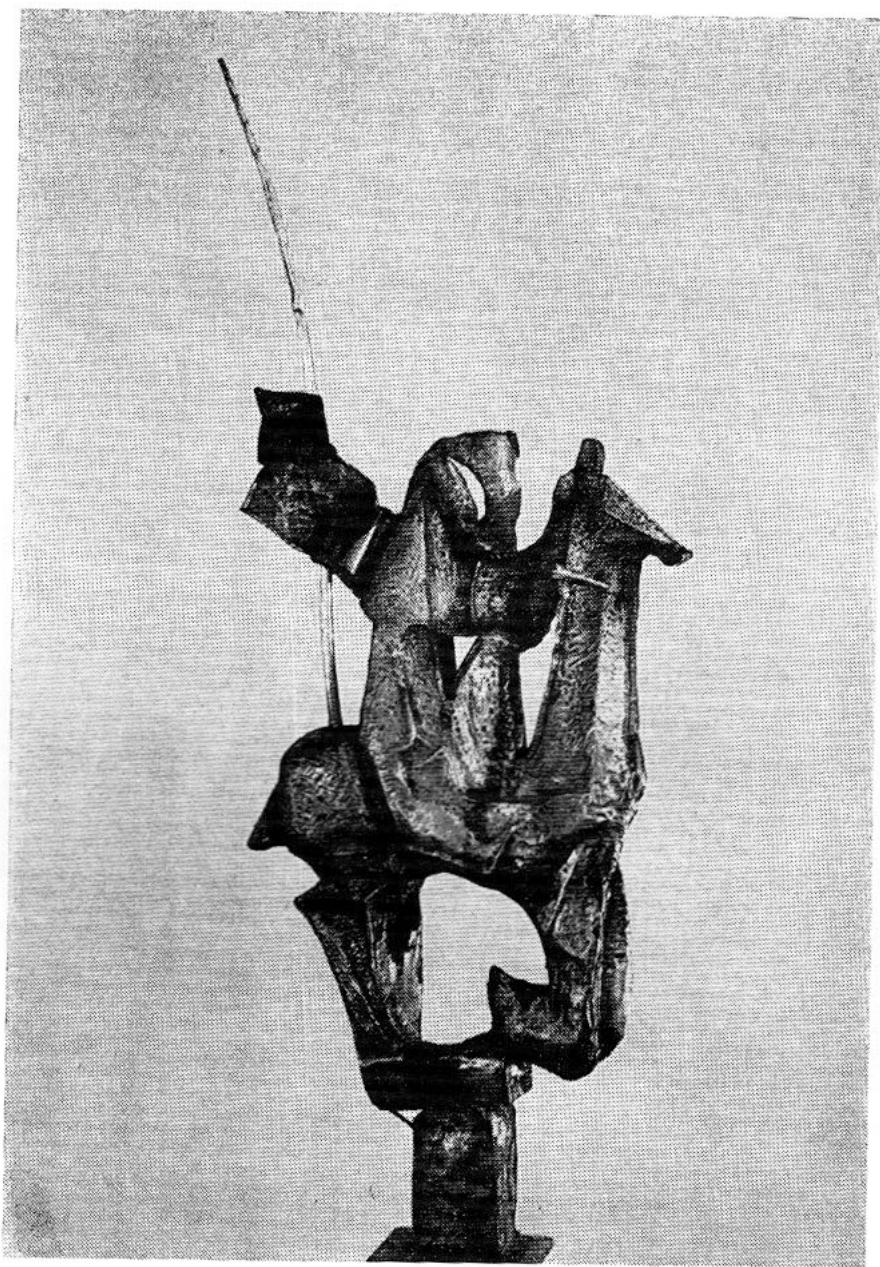

SCIUTTO, JUAN.

204. — "*Montonero*". — Bronce.  
Premio Banco de la República Oriental del Uruguay. Medalla de Bronce.

GIAUDRONE, CARLOS.

238. — "*La tejedora*". — Tinta china.  
Premio Banco de la República Oriental del Uruguay. Medalla de Bronce.





ECHAURI, MIGUEL ANGEL.

47. — "Pueblo". — Oleo.  
Premio Cámara de Representantes. Medalla de Bronce.

NADAL PALMER, ANTONIA.

193. — "*Juego*". — Cemento directo.  
Premio Cámara de Representantes. Medalla de Bronce.

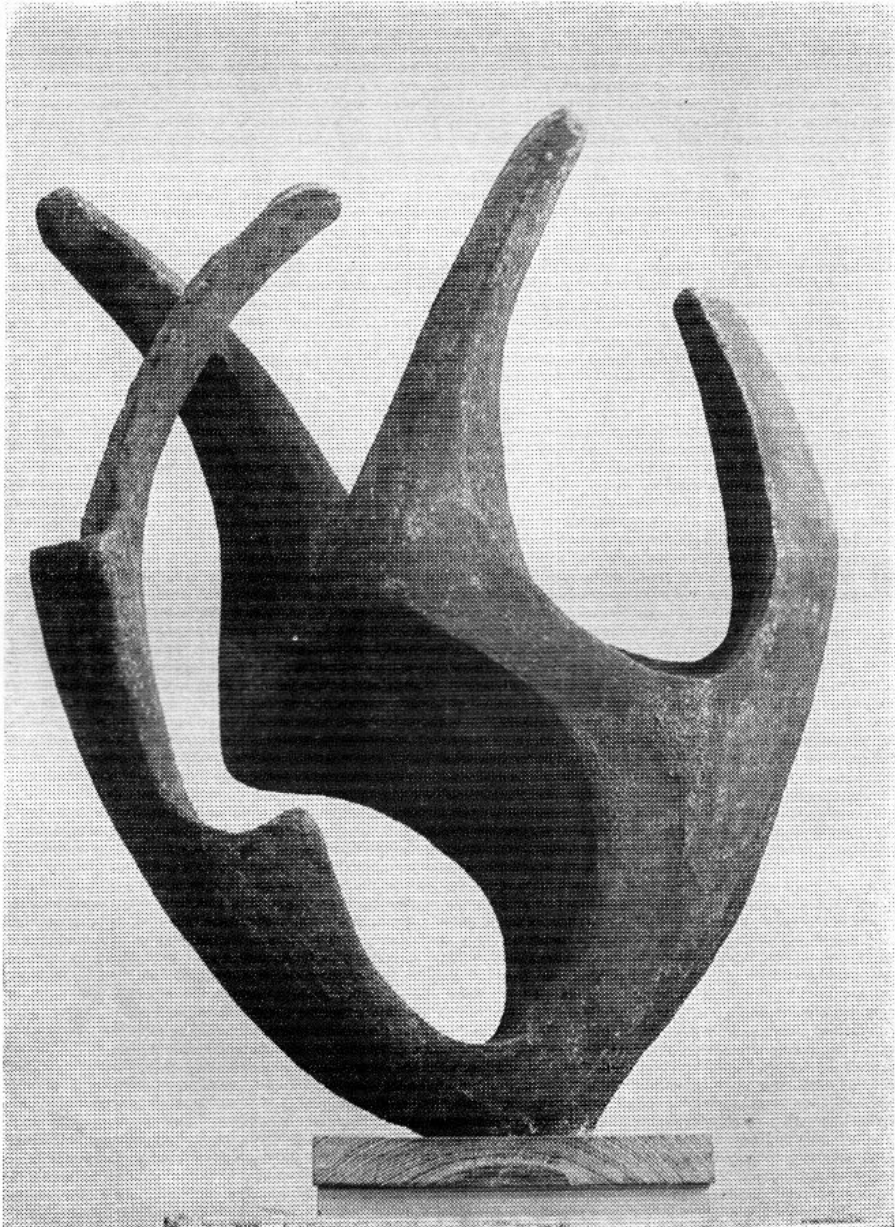

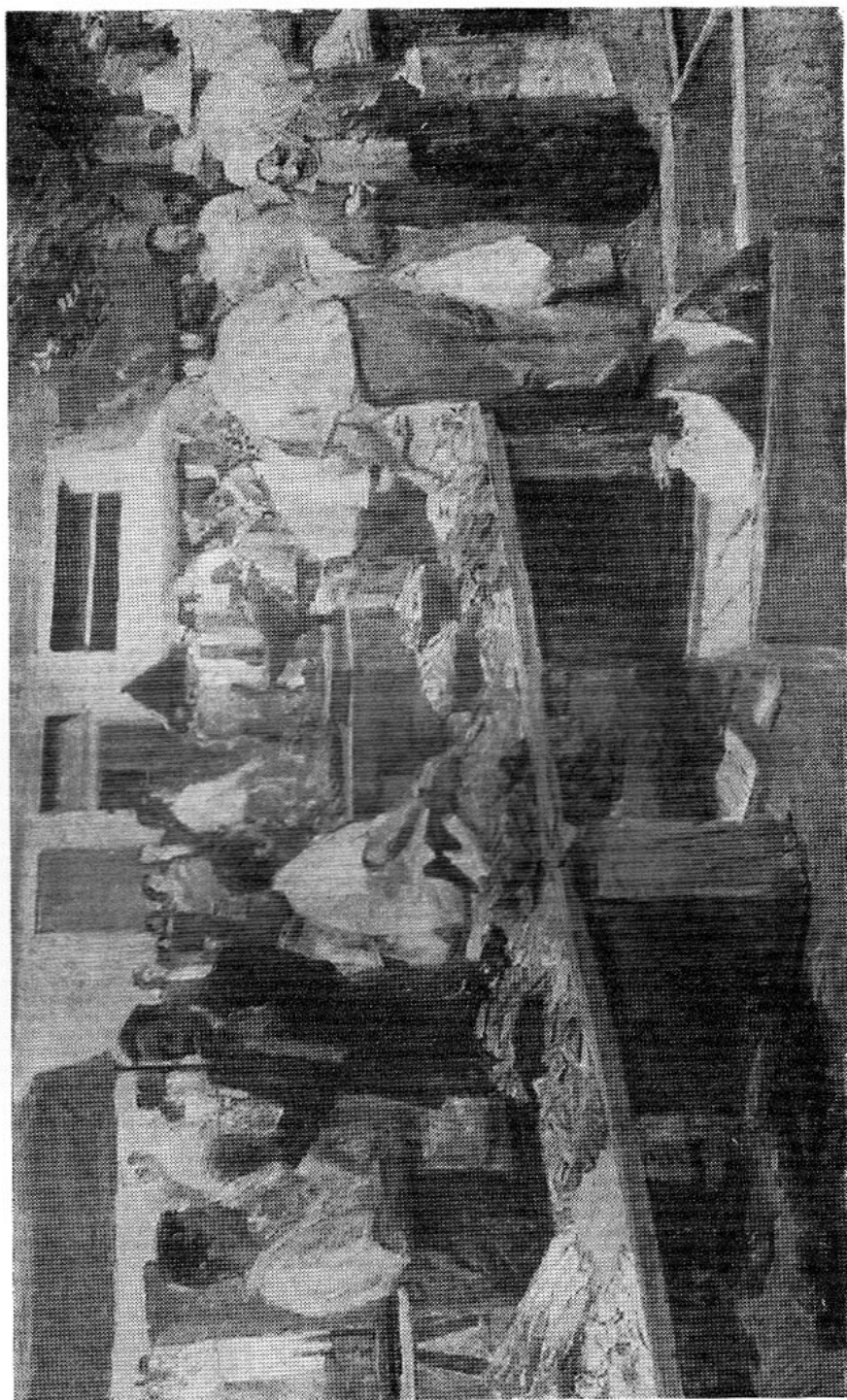

HERNANDEZ, ANHELO.

77. — "Feria". — Oleo.  
Premio Cámara de Senadores, Medalla de Bronce.



GONZALEZ, LEONILDA.

240. — "*Pino blanco*". — Xilografía.  
Premio Cámara de Senadores. Medalla de Bronce.

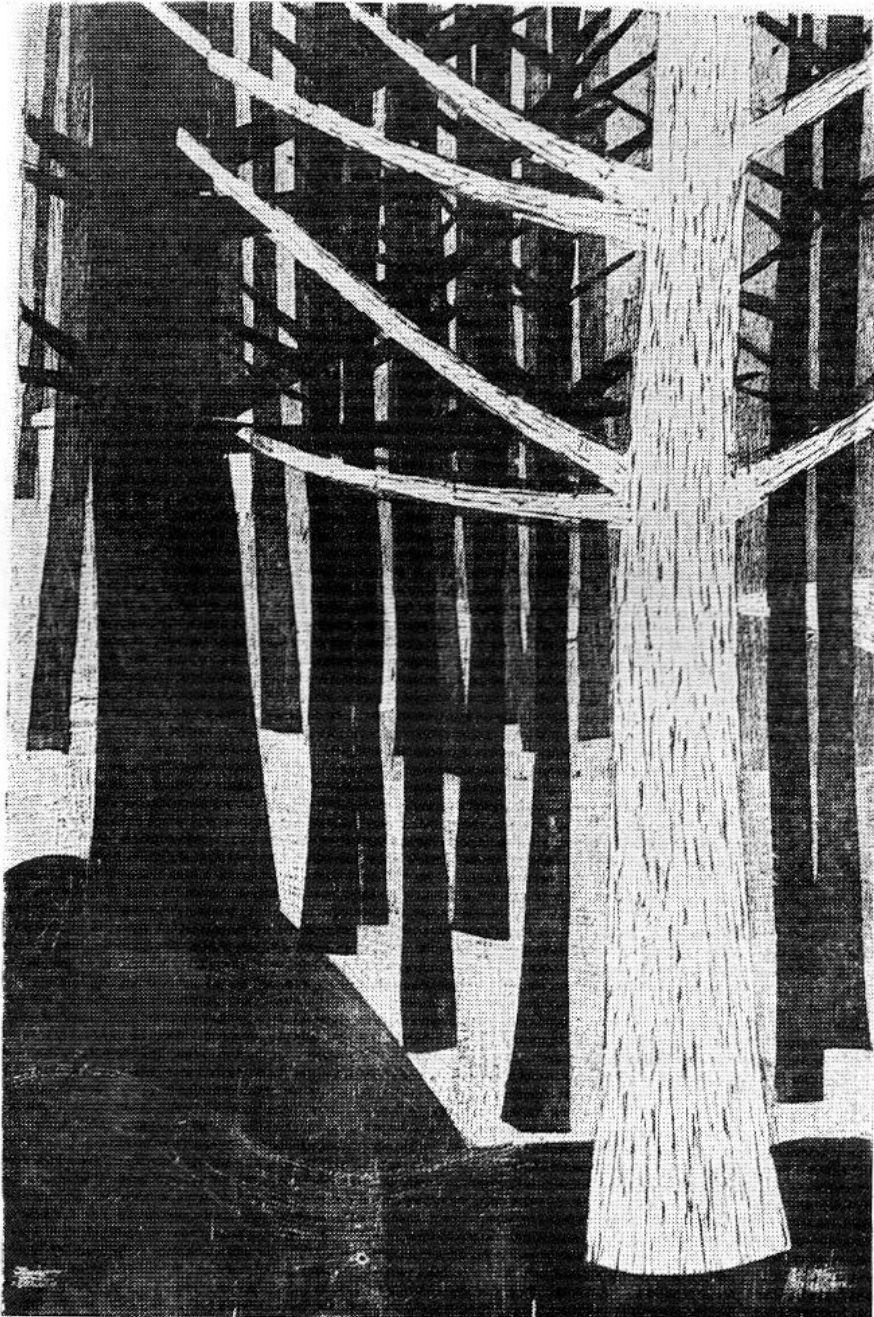



KABREGU, ENZO.

79. — "Costureras". — Olco diluido.  
Premio Embajada de Italia. Medalla de Bronce.



GAMARRA, JOSE.

57. — "Pintura M. 63721". — Medios combinados.  
Premio Embajada del Brasil. Medalla de Bronce.



MOTTA, CASIMIRO.

102. — *"Paisaje"*. — Oleo.  
Premio Embajada de Francia. Medalla de Bronce.

GASCUE DE MORENO, AIDA.

100. — "*Retrato de Lichia*". — Oleo.  
Premio Legación de Checoslovaquia. Medalla de Bronce.





CUNEO, JOSE (J. C. PERINETTI).

33. — *"Pintura Z"*. — Oleo con materias.  
Premio Banco de Cobranzas. Medalla de Bronce.

SUTINEN, OLAVI.

355. — "*Movimiento en cinco*". — Acuarela.  
Premio Caja Nacional de Ahorro Postal. Medalla de Bronce

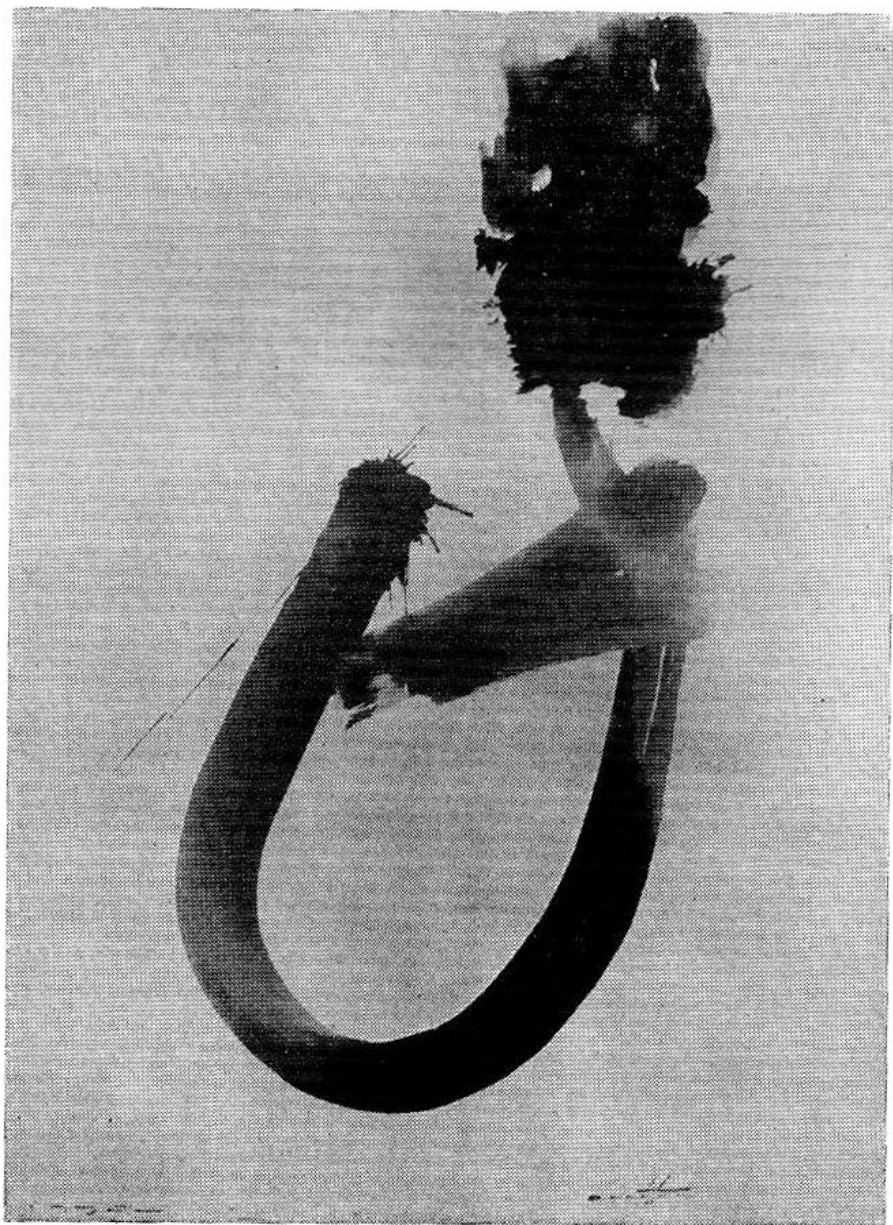



ALONSO, AMERICO.

317. — "Galleguita". — Acuarela.  
Premio Caja Nacional de Ahorro Postal. Medalla de Bronce.



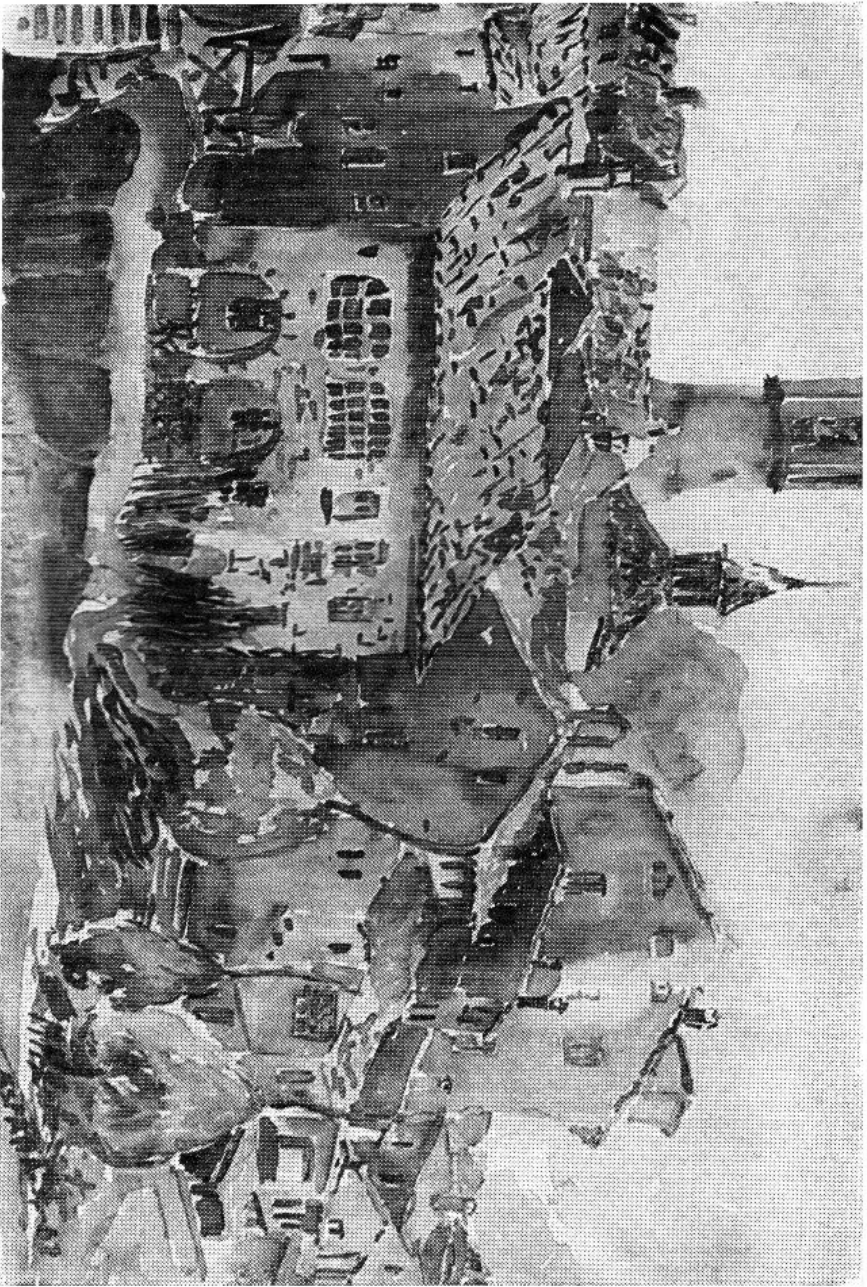

ZELAYETA, MIGUEL ANGEL.

364. — *"Paisaje de Catanduva"*. — Acuarela.  
Premio Banco Financiero Sud Americano. Medalla de Bronce.

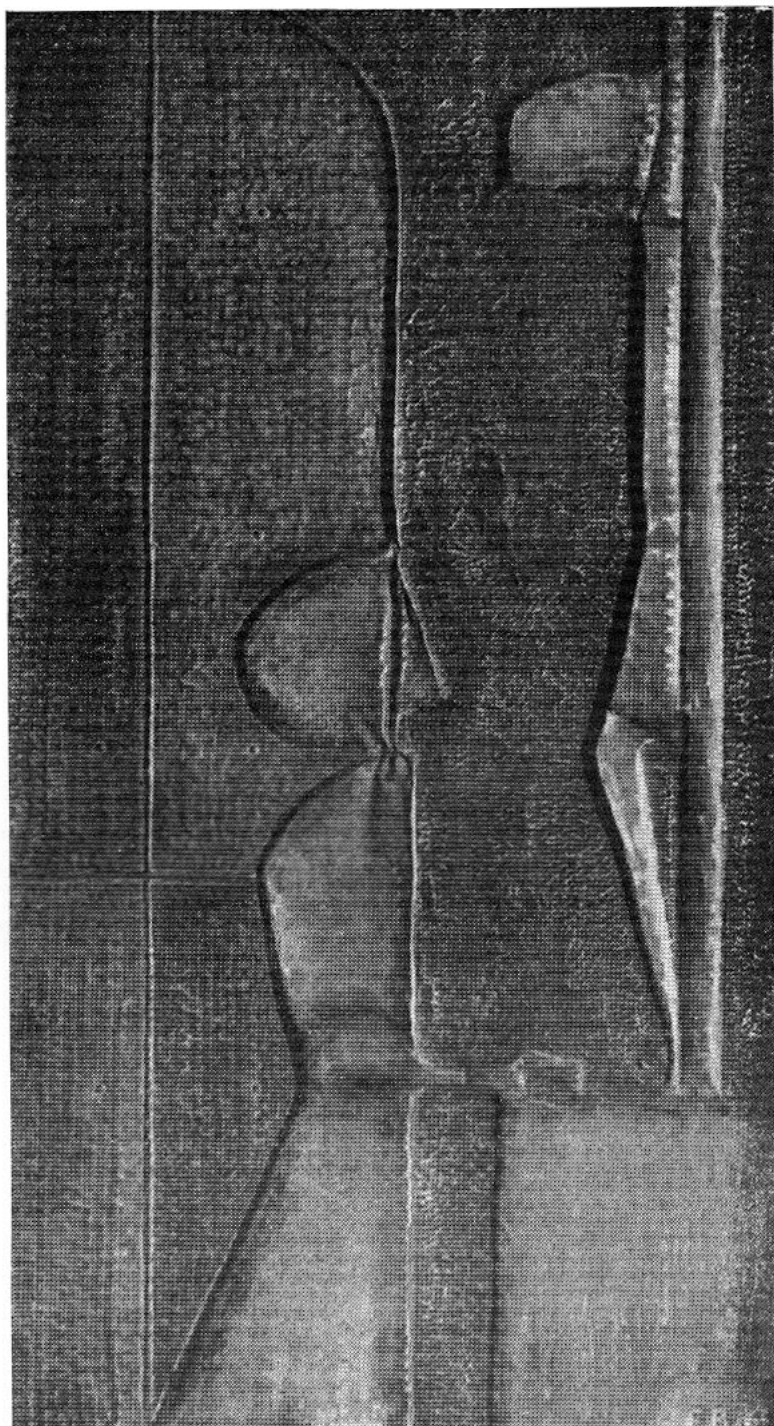

BARES GUASCH, FRANCISCO J.

175. — "*Mujer orando*". — Metal repujado (bronce).  
Premio Círculo Católico de Obreros. Medalla de Bronce.

GOBBI, HAUDE SONIA.

69. — "Figuras". — Oleo.  
Premio Comité Central Israelita. Medalla de Bronce.



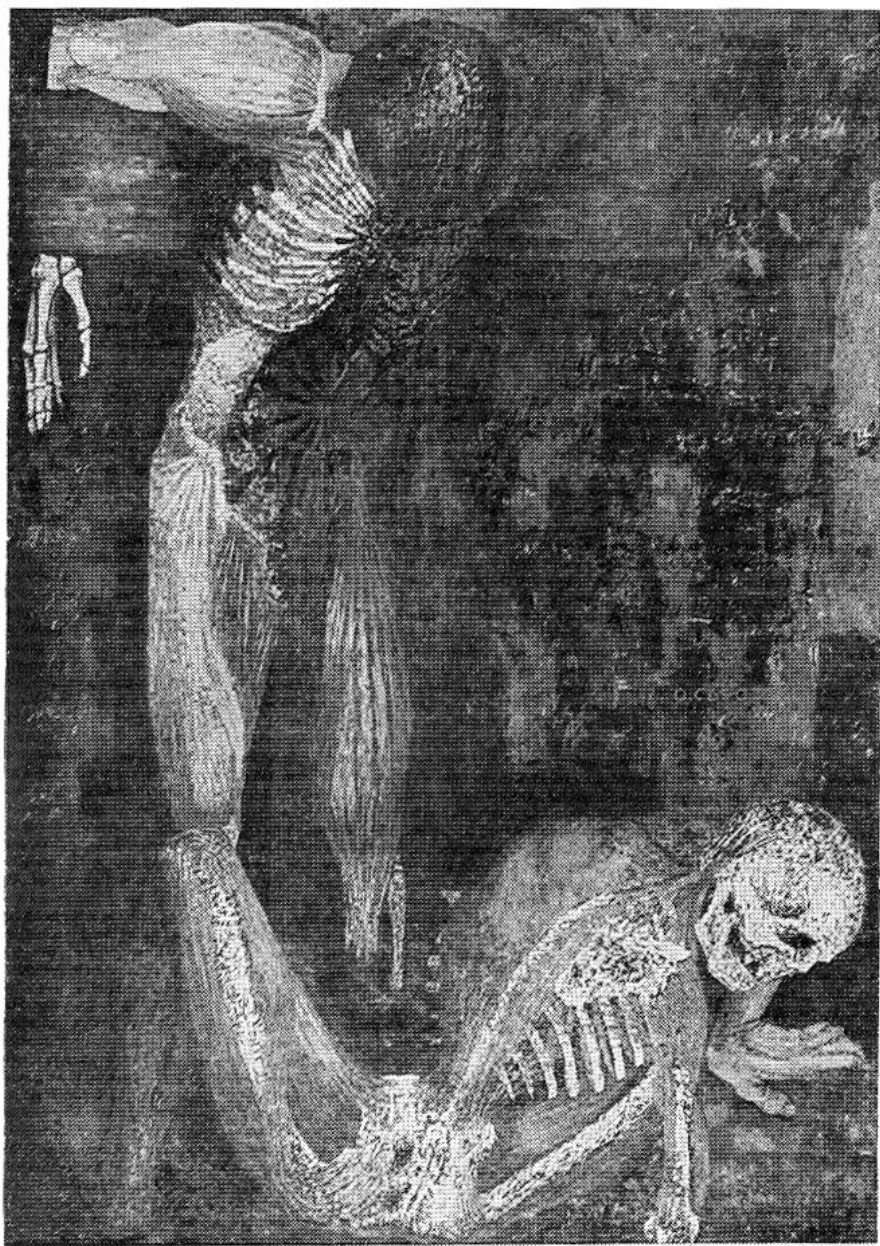

CAPOZZOLI, OMERO.

27. — *"Figuras"*. — Oleo texturado.  
Premio "La Mañana" y "El Diario". Medalla de Bronce.

RIAL CAMETHO, ROBERTO.

119. — "*Naturaleza muerta*". — Oleo.  
Premio "Dr. Juan Andrés Ramírez". Medalla de Bronce.





GUIDOBONO, VICENTE HUGO.

73. — "*Lavanderas de Terezópolis*". — Oleo.  
Premio London Paris. Medalla de Bronce.

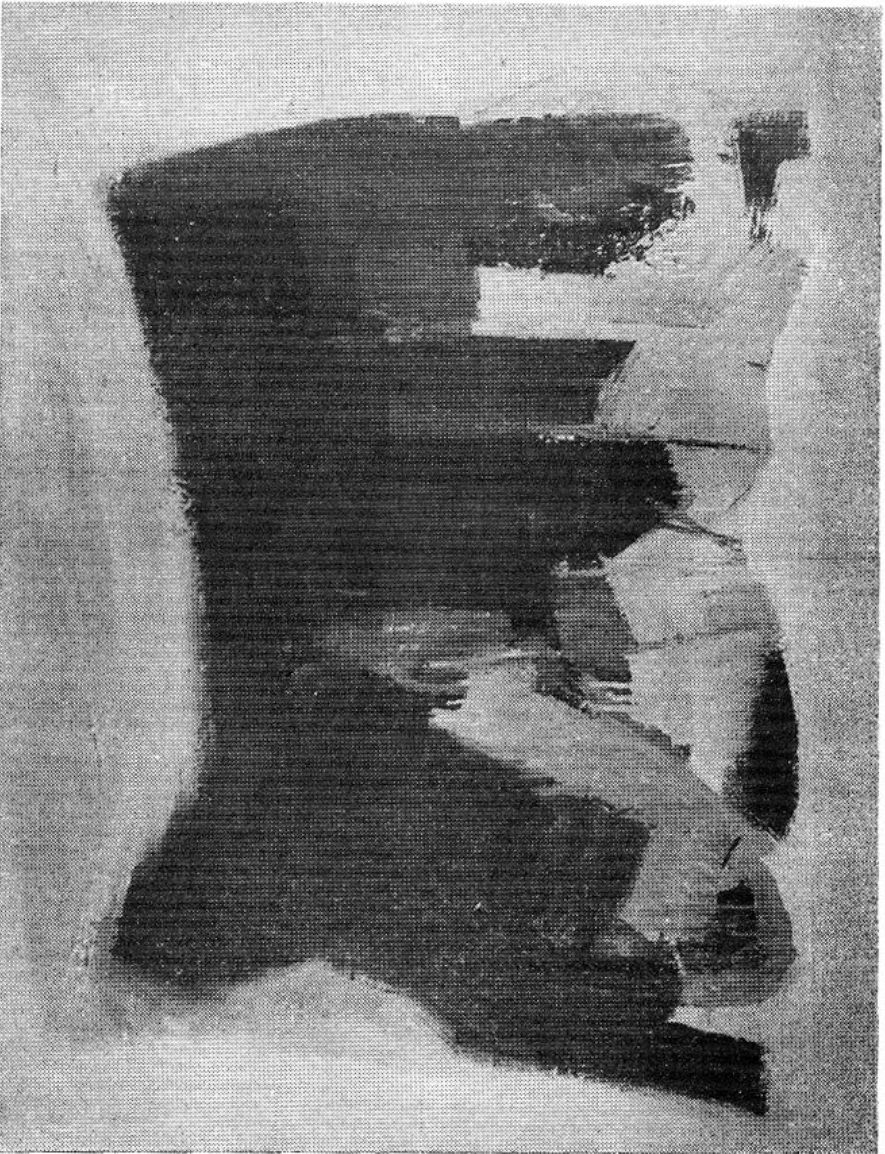

CUPARO, NICOLÁS.

35. — "Rojo y negro". — Oleo.  
Premio "Adalberto Fontana", Medalla de Bronce.

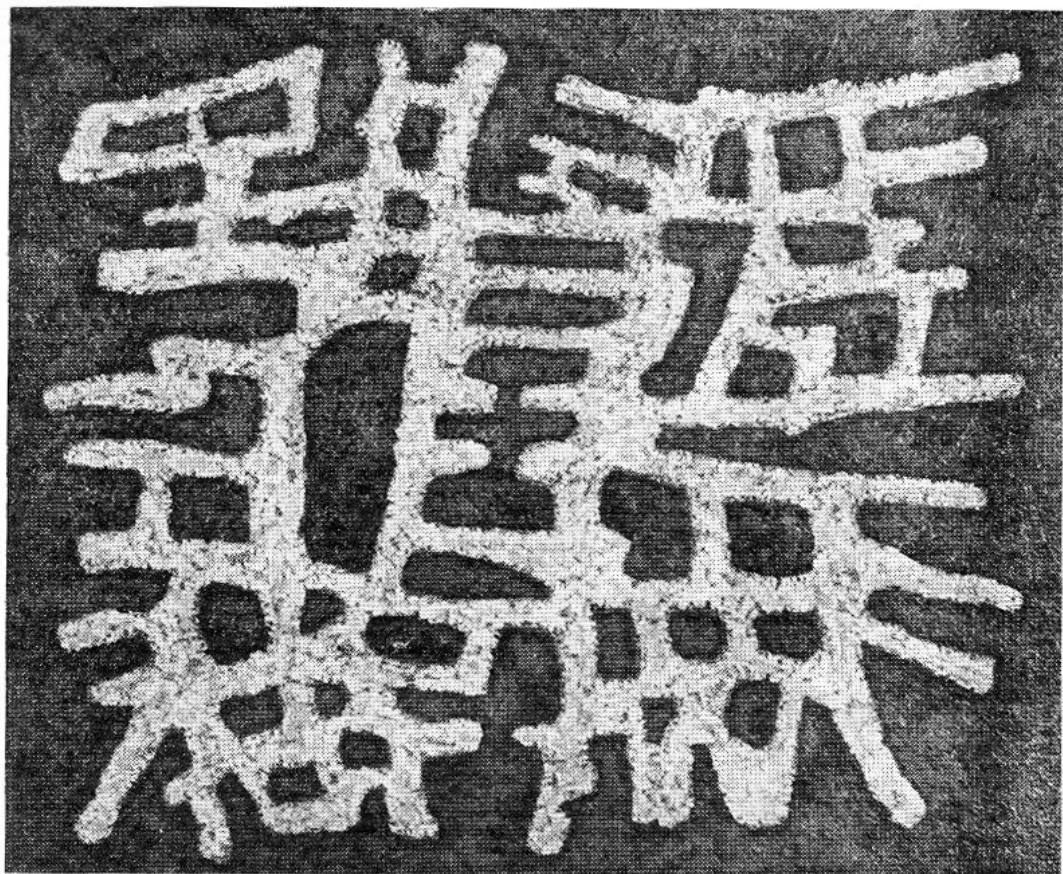

FREIRE, MARIA.

55. — "*Estructura blanca*". — Témpera.  
Premio Cinzano Uruguay S. A. Medalla de Bronce.



GAMBERONI, YOLANDA LENA.

189. — "Gallo". — Yeso patinado.  
Premio Manufactura Nacional de Yesos. Medalla de Bronce.

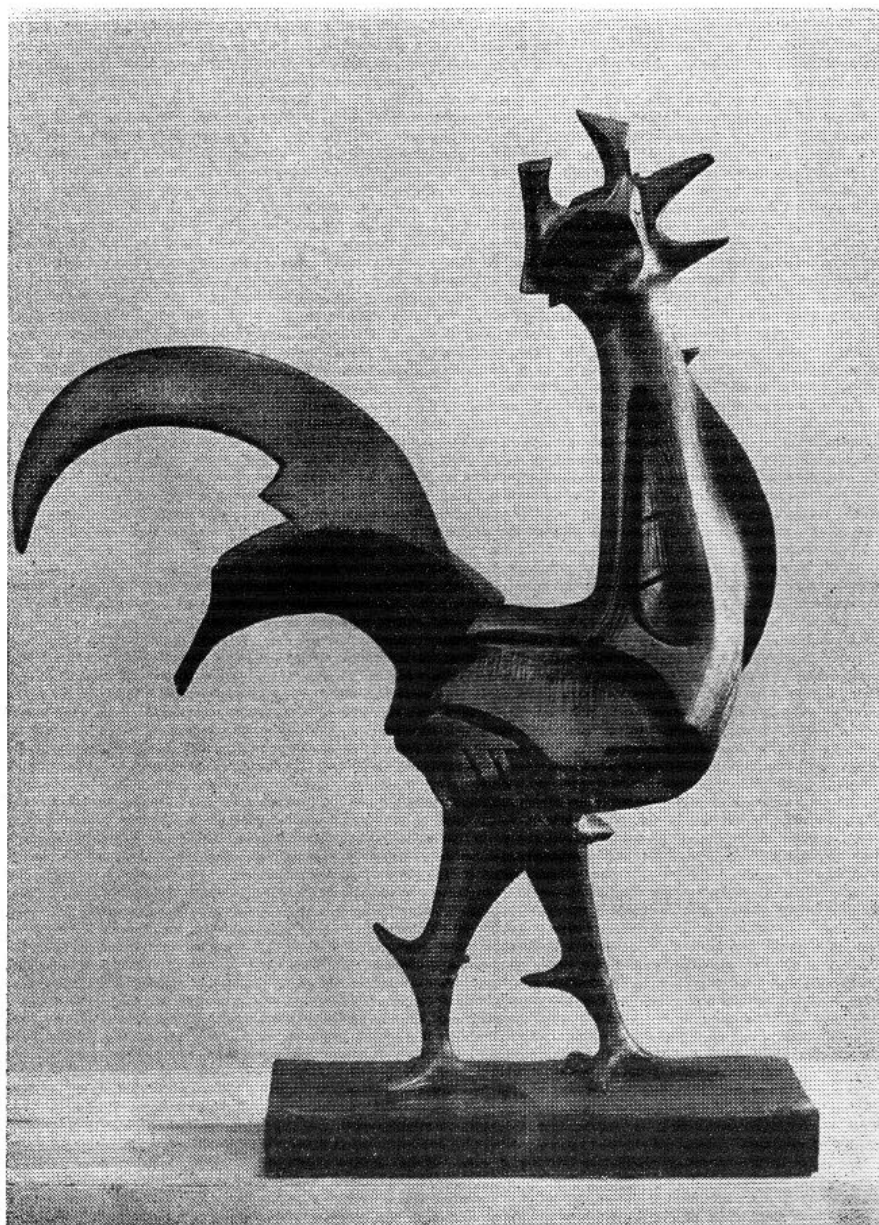

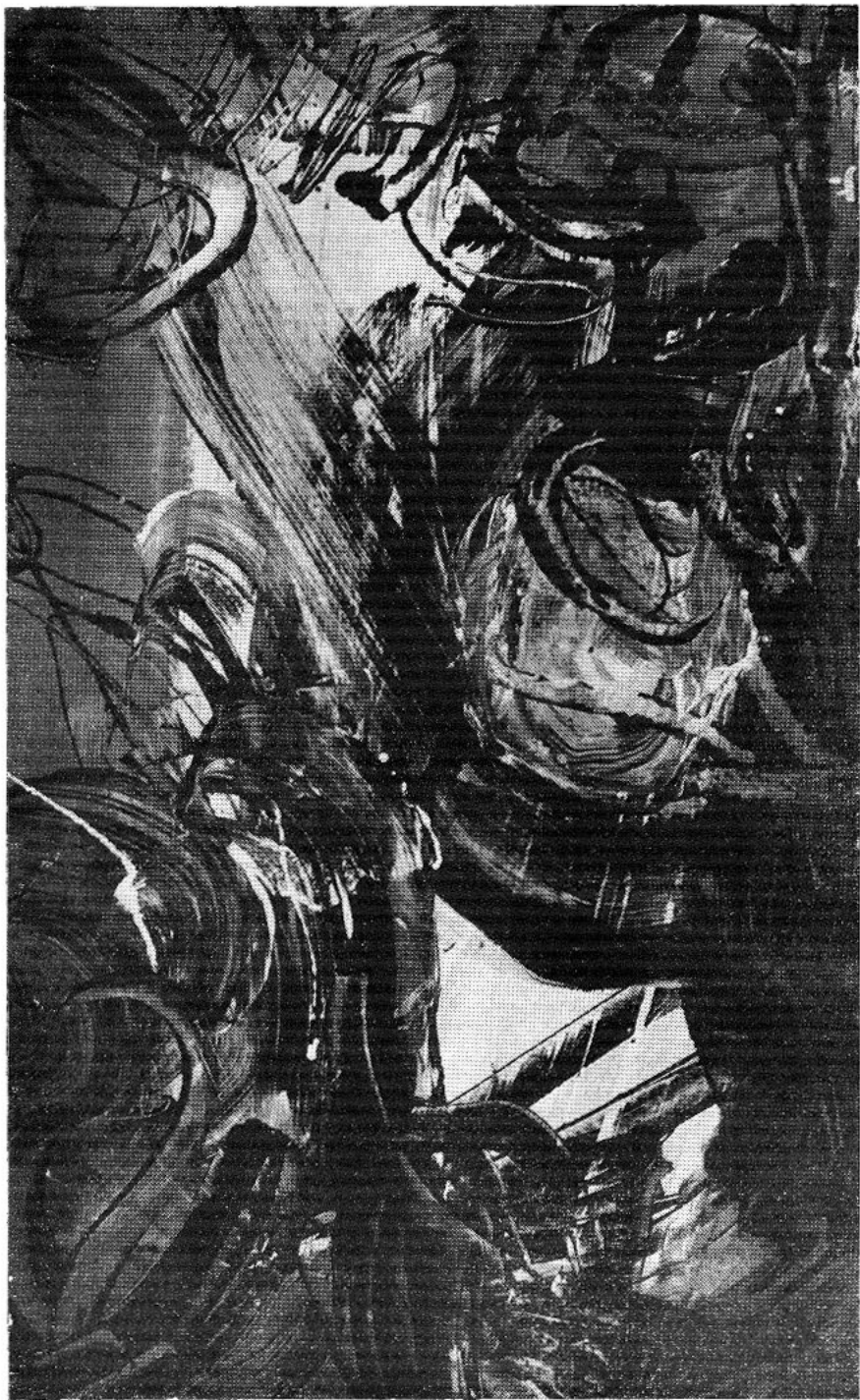

AMENDOLA VERDIE, JORGE.

9. — "Arenas". — Esmalte.  
Premio Shell Uruguay S. A. Medalla de Bronce.

NIETO, JORGE.

110. — "*Pintura 63*". — Oleo.  
Premio Pinturas I.N.C.A. Medalla de Bronce.

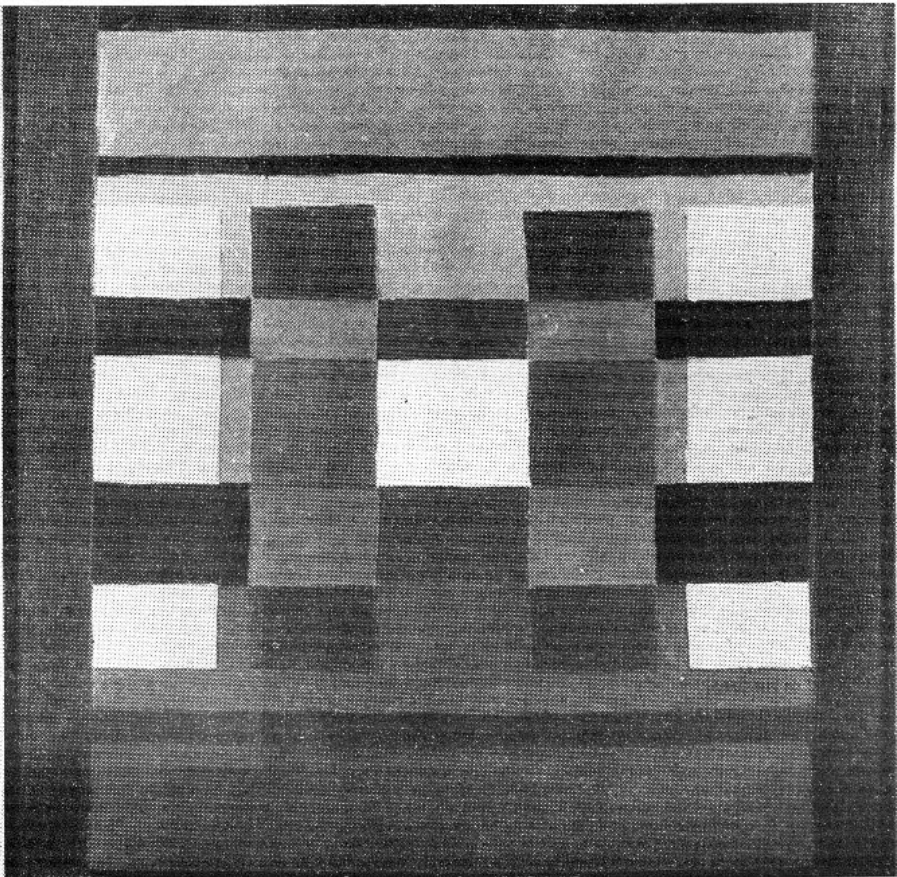



VERNAZZA, EDUARDO.

157. — "*Tema de la costa*". — Oleo.  
Premio "Rafael Barradas". Medalla de Bronce.

DE VITA (h.), MIGUEL.

231. — *“Después de la jornada”*. — Carbón.  
Premio “Francisco Bauzer”. Medalla de Bronce.

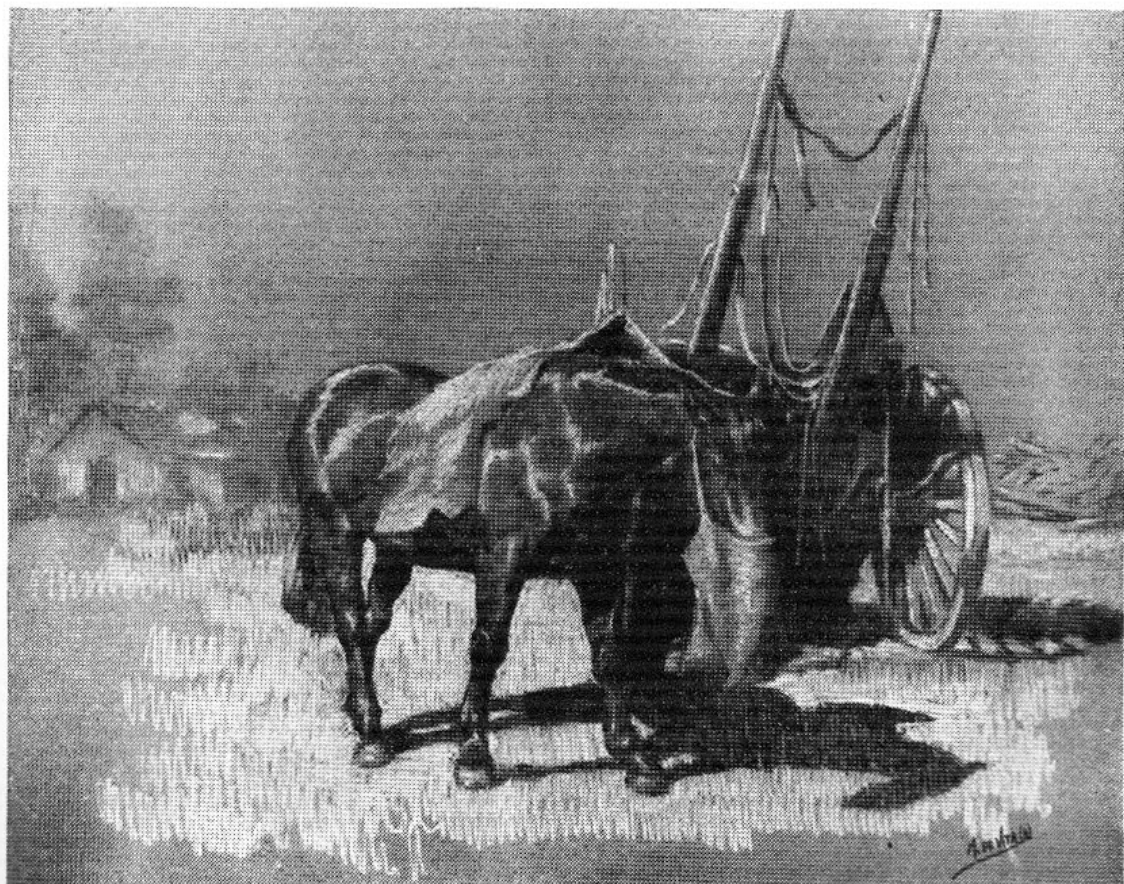



SOLANO GORGA, NELSA.

301. — "Dibujo". — Tinta.

Premio "Hermes Mugnoni Arias". Medalla de Bronce.

VOLPE JORDAN, ENRIQUE.

165. — *"Muerte en el obraje"*. — Oleo.  
Fuera de Concurso. Miembro de la Comisión Nacional de Bellas Artes.



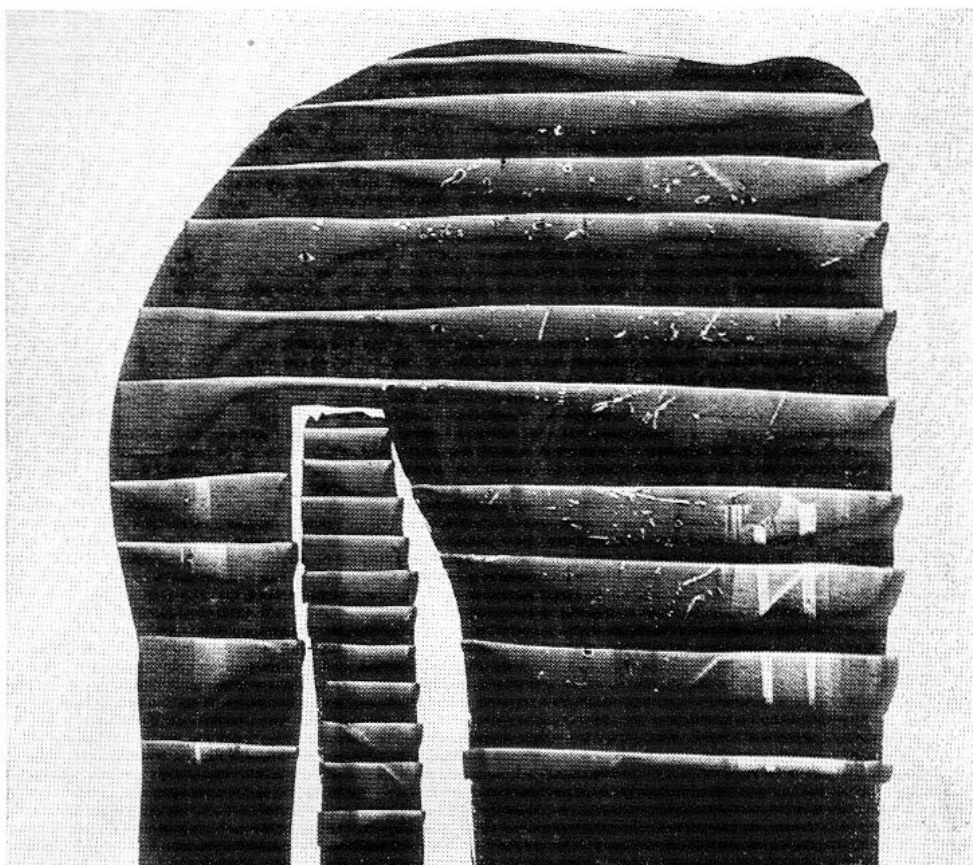

ESPINOLA GOMEZ, MANUEL.

163. — "*Casi-casa*". — Témpera.

Fuera de Concurso. Miembro del Jurado del XXVII Salón Nacional de Artes Plásticas.



PAEZ VILARO, JORGE.

164. — "*Presencia ancestral*". — Materiales diversos.  
Fuera de Concurso. Miembro de la Comisión Nacional de Bellas Artes.

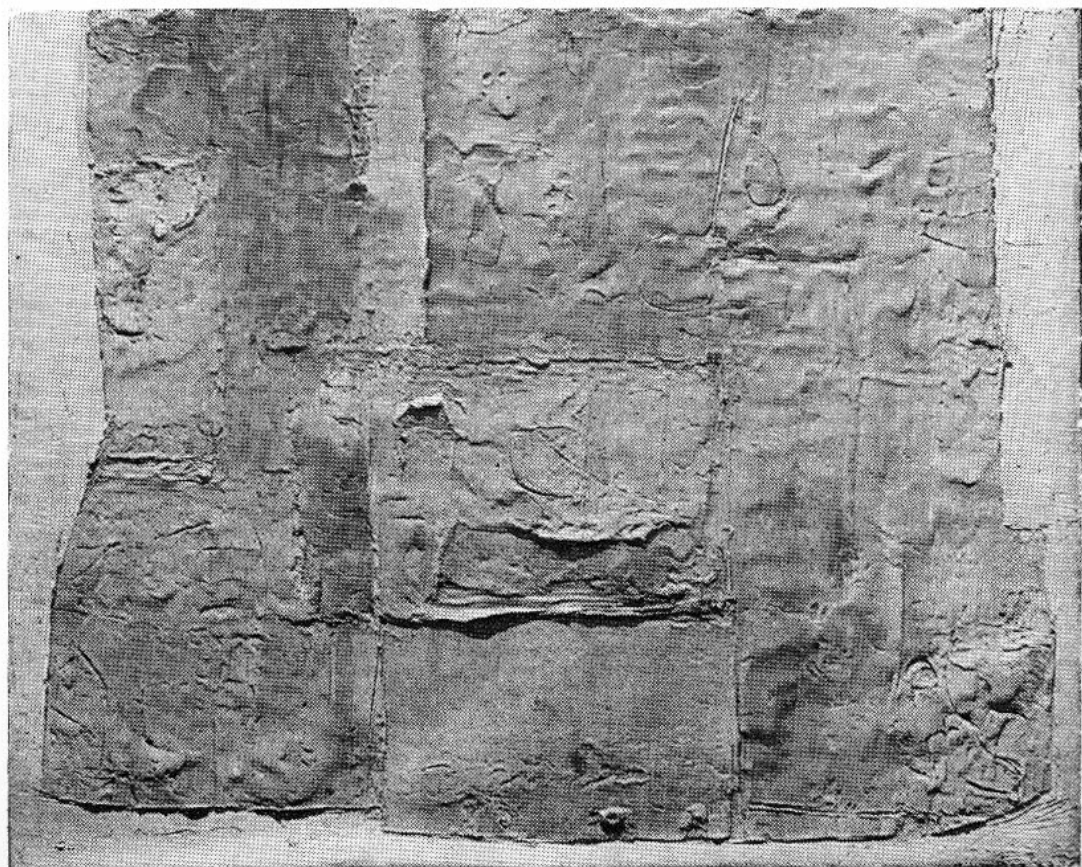

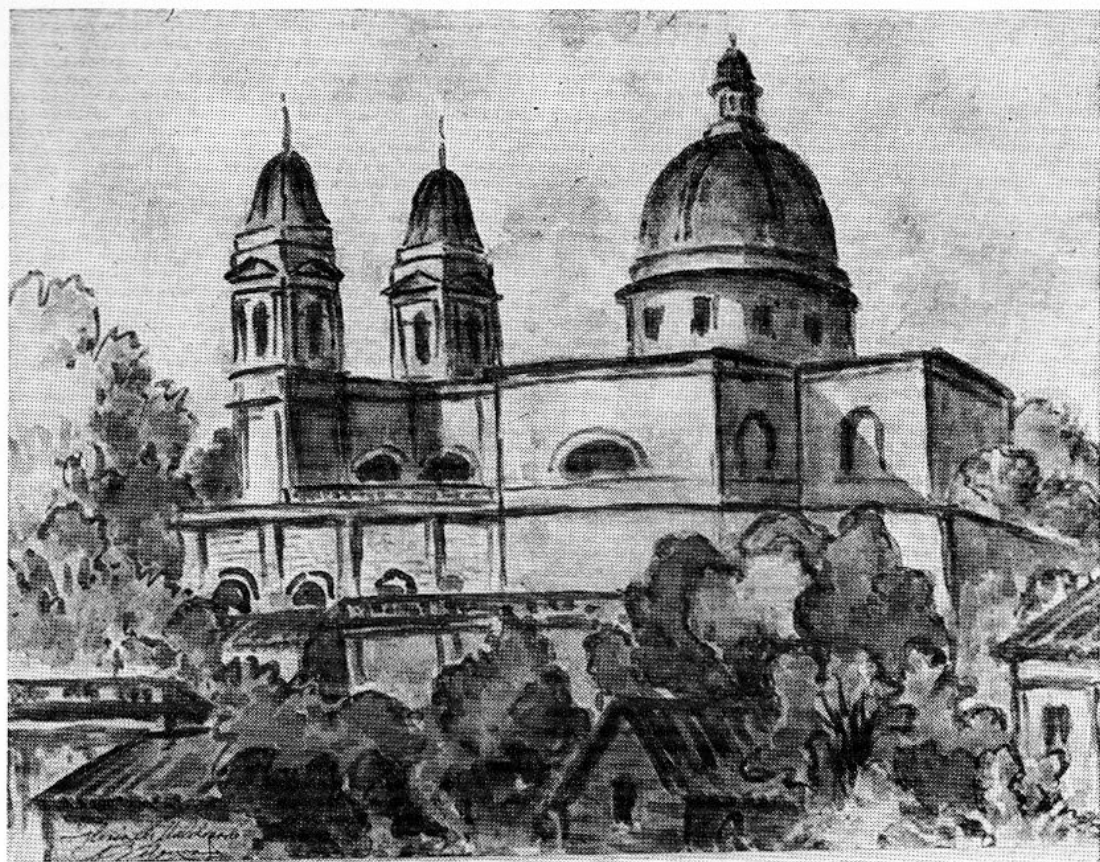

VIGOUROUX, RODOLFO L.

369. — *"Iglesia de Maldonado"*. — Acuarela.  
Fuera de Concurso, Presidente de la Comisión Nacional de Bellas Artes.

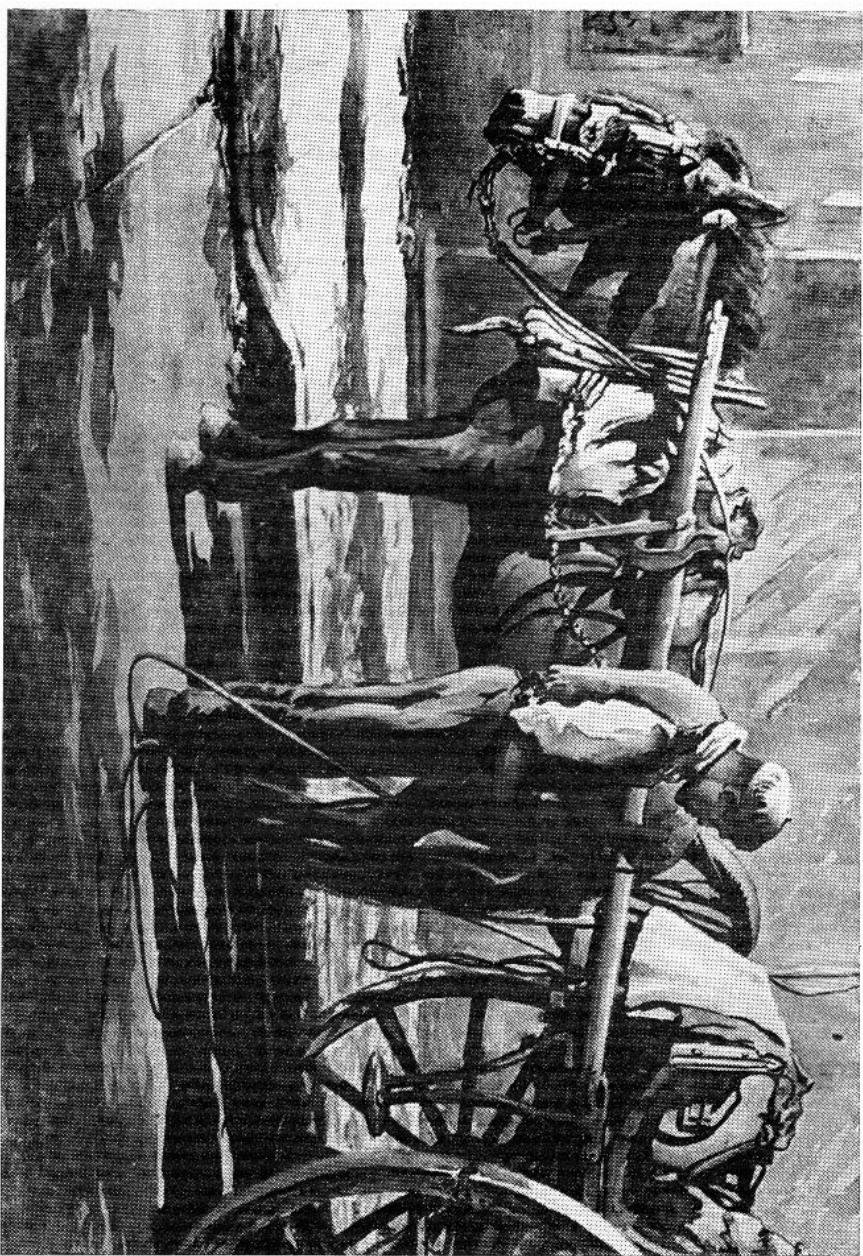

GARINO, ESTEBAN R.

366. — *"El feriante"*. — Acuarela.  
Fuera de Concurso. Miembro del Jurado del XVII Salón Nacional de Artes Plásticas.

SE TERMINO DE IMPRIMIR EN  
EL MES DE AGOSTO DE 1963,  
EN LOS TALLERES GRAFICOS DE  
"IMPRESORA URUGUAYA" S. A.  
JUNCAL 1511, MONTEVIDEO (R.O.U.)