



MINISTERIO DE INSTRUCCIÓN PÚBLICA Y PREVISIÓN SOCIAL
COMISION NACIONAL DE BELLAS ARTES

XXV
SALON NACIONAL
DE ARTES PLASTICAS

AGOSTO - SETIEMBRE DE 1961

MONTEVIDEO

707.9
25° Sal. nac
1961

XXV

**SALON NACIONAL
DE ARTES PLASTICAS**



MINISTERIO DE INSTRUCCION PUBLICA Y PREVISION SOCIAL
COMISION NACIONAL DE BELLAS ARTES



XXV
SALON NACIONAL
DE ARTES PLASTICAS

CATALOGO

AGOSTO - SETIEMBRE DE 1961
MONTEVIDEO

mifa 9045

V2

XXV SALON NACIONAL DE ARTES PLASTICAS

AÑO 1961

**ORGANIZADO POR LA
COMISION NACIONAL DE BELLAS ARTES**

**PATROCINADO POR EL
CONSEJO NACIONAL DE GOBIERNO**

Y EL SEÑOR MINISTRO DE INSTRUCCION PUBLICA Y PREVISION SOCIAL

Dr. Dn. EDUARDO A. PONS ETCHEVERRY

AGOSTO - SETIEMBRE DE 1961

MONTEVIDEO

COMISION NACIONAL DE BELLAS ARTES

Presidente en ejercicio:

Arq. RODOLFO VIGOUROUX

Secretarios:

Srta. BEATRIZ HAEDO

Sr. WERTHER HUGO MARTINEZ

Tesorero:

Sr. JULIO CAPORALE SCELTA

Miembros Natos:

Rector de la Universidad de la República

Dr. MARIO CASSINONI

Decano de la Facultad de Arquitectura

Arq. AURELIO LUCCHINI

Director del Museo Nacional de Bellas Artes

Sr. JOSE LUIS ZORRILLA DE SAN MARTIN

Vocales:

Sr. JOSE BELLONI

Arq. CARLOS A. HERRERA MAC LEAN

Sr. EDMUNDO PRATI

Sr. JORGE PAEZ VILARO

Arq. ALBERTO MUÑOZ DEL CAMPO

Sr. CYRO SCOSERIA

Arq. LUIS GARCIA PARDO

Sr. ENRIQUE VOLPE JORDAN

Sr. JOSE ECHAVE

Srta. ELENA IMAZ

Sr. RAUL ZAFFARONI

Secretario de la Comisión:

Sr. ERNESTO PINTO

Comisario General del Salón:

Sr. DANIEL BRAQUET

**JURADO DEL
XXV SALON NACIONAL DE ARTES PLASTICAS**

Presidente:

Arq. RODOLFO VIGOUROUX

Titulares:

Sr. JORGE PAEZ VILARO
Sr. JORGE ENRIQUE VILLAFANE
Sr. FEDERICO MOLLER DE BERG
Sr. ESTEBAN P. GARINO
Dr. ARMANDO D. PIROTTO
Arq. LEOPOLDO C. ARTUCCIO

PREMIOS ESTABLECIDOS EN EL XXV SALON NACIONAL DE ARTES PLASTICAS-AÑO 1961

SECCION PINTURA

Gran Premio. Medalla de Oro	y \$ 3.000.00
Primer Premio. Medalla de Oro	" " 2.500.00
Segundo Premio. Medalla de Plata	" " 2.000.00
Premio al Retrato. Medalla de Bronce	" " 800.00

SECCION ESCULTURA

Gran Premio. Medalla de Oro	y \$ 3.000.00
Primer Premio. Medalla de Oro	" " 2.500.00
Segundo Premio. Medalla de Plata	" " 2.000.00
Premio al Retrato. Medalla de Bronce	" " 800.00

SECCION ACUARELA

Primer Premio. Medalla de Oro	y \$ 1.500.00
Segundo Premio. Medalla de Plata	" " 1.000.00
Tercer Premio. Medalla de Bronce	" " 750.00

SECCION DIBUJO, GRABADO E ILUSTRACIONES PARA LIBROS

Primer Premio. Medalla de Oro	y \$ 1.000.00
Segundo Premio. Medalla de Plata	" " 750.00
Tercer Premio. Medalla de Bronce	" " 500.00
Premio a la ilustración de un libro édito. Medalla de Bronce	" " 750.00
Premio a la ilustración de un libro inédito. Medalla de Bronce	" " 750.00
PREMIO ARTISTAS EXTRANJEROS	\$ 1.500.00

PREMIOS ESTABLECIDOS POR INSTITUCIONES OFICIALES Y PARTICULARES

Premio "Cámara de Senadores". Medalla de Bronce	y \$ 1.000.00
Premio "Cámara de Representantes". Medalla de Bronce	" " 5.000.00
Premio "Embajada de la República Argentina en el Uruguay". Medalla de Bronce	" " 3.000.00
Premio "Ministerio de Relaciones Exteriores". Medalla de Bronce ..	" " 3.000.00
Premio "Círculo Católico de Obreros". Medalla de Bronce	" " 1.200.00
Premio "Instituto Italiano de Cultura". Medalla de Bronce	" " 1.000.00
Premio "Legación del Japón". Medalla de Bronce	" " 1.000.00
Premio "Comité Central Israelita del Uruguay". Medalla de Bronce ..	" " 1.000.00
Premio "Alejandro Gallinal Heber". Medalla de Bronce	" " 3.000.00
Premio "Embajada República Arabe Unida". Medalla de Bronce ..	" " 1.000.00
Premio "Banco de la República Oriental del Uruguay". Medalla de Bronce	" " 1.900.00
Premio "Cinzano del Uruguay S. A.". Medalla de Bronce	" " 1.000.00
Premio "Pinturas I.N.C.A.". Medalla de Bronce	" " 1.000.00
Premio "Legación de Checoslovaquia". Medalla de Bronce. Un vaso artístico de cristal.	
Premio "Manufactura Nacional de Yesos". Medalla de Bronce	" " 1.000.00
Premio "Banco de Cobranzas, Locaciones y Anticipos". Medalla de Bronce	" " 1.000.00
Premio "Establecimientos Galien". Medalla de Bronce	" " 1.000.00
Premio "Shell Uruguay S. A.". Medalla de Bronce	" " 800.00
Premio "Banco de Seguros del Estado". Medalla de Bronce	" " 750.00
Premio "A.N.C.A.P.". Medalla de Bronce	" " 400.00
Premio "Caja Nacional de Ahorro Postal". Medalla de Bronce	" " 600.00
Premio "Hermes Mugnoni Arias". Medalla de Bronce	" " 400.00
Premio "Francisco Bauzer". Medalla de Bronce	" " 400.00

ABREVIATURAS:

Gr. Pr. Med. Oro	Gran Premio Medalla de Oro.
1. ^{er} Pr. Med. Oro	Primer Premio Medalla de Oro.
2. ^o Pr. Med. Pl.	Segundo Premio Medalla de Plata.
3. ^{er} Pr. Med. Br.	Tercer Premio Medalla de Bronce.
4. ^o Pr. Med. Br.	Cuarto Premio Medalla de Bronce.
Menc. Med. Br.	Mención Medalla de Bronce.
Pr. Comp. Med. Br.	Premio Composición Medalla de Bronce.
Pr. Ret. Med. Oro	Premio al Retrato Medalla de Oro.
Pr. Ar. Ext. Med. Pl.	Premio Artistas Extranjeros Medalla de Plata.
Pr. Con. de Est.	Premio Consejo de Estado.
Pr. Cám. Sen.	Premio Cámara de Senadores.
Pr. Sup. Cort. Just.	Premio Suprema Corte de Justicia.
Pr. Int. Mun.	Premio Intendencia Municipal.
Pr. Banc. Rep.	Premio Banco de la República Oriental del Uruguay.
Pr. Ad. N. Ptos.	Premio Administración Nacional de Puertos.
Pr. Caj. N. A. Post.	Premio Caja Nacional de Ahorro Postal.
Pr. A. N. C. A. P.	Premio Administración Nacional de Combustibles, Alcohol y Portland.
Pr. U. T. E.	Premio Usinas Eléctricas del Estado.
Pr. Banco Hip.	Premio Banco Hipotecario del Uruguay.
Pr. Joc. Cl.	Premio Jockey Club.
Pr. Ta. Ur.	Premio Tabacaleras del Uruguay.
Pr. Al. Gall.	Premio Alejandro Gallinal.
Pr. Fer. Gar.	Premio Fernando García.
Pr. Cas. Carr.	Premio Casa Carrau y Cía.
Pr. Cas. Tar.	Premio Casa Taranco y Cía.
Pr. Comp. Sal.	Premio Compañía Salus.
Pr. Banc. Seg. Est.	Premio Banco de Seguros del Estado.
Pr. Camp. Soul.	Premio Campomar y Soulas S. A.
Pr. Comp. U. Nav.	Premio Compañía Uruguaya de Navegación.
Pr. Jos. Amegl. Berr.	Premio José Ameglio Berriol.
Pr. Lond. Par.	Premio London - Paris.
Pr. F. C. C.	Premio Ferro Carril Central.
Pr. Paul. Koenig.	Premio Paula de Koenigsberg.
Pr. Banc. Cob.	Premio Banco de Cobranzas, Locaciones y Anticipos.
Pr. Banc. H. Uru.	Premio Banco El Hogar Uruguayo.
Pr. L. Caub. S. A.	Premio Luis Caubarrère.
Pr. Banc. Com.	Premio Banco Comercial.
Pr. Banc. S. J.	Premio Banco San José.
Pr. Mar. Por.	Premio Mario W. Porley.
Pr. Enr. Mañ.	Premio Enrique Mañé.
Pr. R. Zaf.	Premio Raúl Zaffaroni.
Pr. Mont. Ref. S. A., Emb. Aut. de Coca-Cola	Premio Montevideo Refrescos S. A., Embotelladora Autorizada de Coca-Cola.
Pr. Com. Nal. de Tur.	Premio Comisión Nacional de Turismo.
Pr. Parq. Vac. U. T. E.	Premio Parque Vacaciones U.T.E.
Pr. Car. Alb. Cast.	Premio Carlos Alberto Castellanos.
Pr. Her. Mug. Ar.	Premio Hermes Mugnoni Arias.
Pr. J. M. Ferr.	Premio Juan M. Ferrari.
Pr. Ant. Pena	Premio Antonio Pena.
Pr. R. Pér. Barr.	Premio Rafael Pérez Barradas.
Pr. J. M. Blan.	Premio Juan Manuel Blanes.
Pr. P. Fig.	Premio Pedro Figari.

Pr. P. Bl. Vial.	Premio Pedro Blanes Viale.
Pr. C. F. Sáez	Premio Carlos F. Sáez.
Pr. J. T. Garc.	Premio Joaquín Torres García.
Pr. C. M. Herr.	Premio Carlos Ma. Herrera.
Pr. C. A. Cast.	Premio Carlos A. Castellanos.
Pr. Hum. Causa	Premio Humberto Causa.
Pr. Com. Org. Exp. Tap. Fl.	Premio Comisión Organizadora Exposición Tapices Flandes.
Pr. Franc. Bauz.	Premio Francisco Bauzer.
Pr. Parq. Vac. Empl. U.T.E.	Premio Parque Vacaciones Empleados U.T.E.
Pr. Cinz.	Premio Cinzano
Pr. Cam. Masc.	Premio Cambio Mascota
Pr. And. Ramp.	Premio Andrés Ramponi
Pr. Lab. Gal.	Premio Laboratorios Galien
Pr. Al. Gall. Heb.	Premio Alejandro Gallinal Heber.
Pr. Emb. Rep. Arg.	Premio Embajada de la República Argentina.
Pr. Aso. Cul. Urg. Germ.	Premio Asociación Cultural Uruguayo-Germana.
Pr. Emb. Bras.	Premio Embajada del Brasil.
Pr. Inst. Ita. Cul.	Premio Instituto Italiano de Cultura.
Pr. Leg. Jap.	Premio Legación del Japón.
Pr. Com. Cent. Isr. Urug.	Premio Comité Central Israelita del Uruguay.
Pr. Pint. I.N.C.A.	Premio Pintura I.N.C.A.
Pr. Shell Urug. Ltd.	Premio Shell Uruguay Ltd.
Pr. Gal. Amer.	Premio Galería Americana.
Pr. Emb. R.A.U.	Premio Embajada República Árabe Unida.
Pr. Minist. RR. EE.	Premio Ministerio de Relaciones Exteriores.
Pr. Leg. Checvquia.	Premio Legación de Checoslovaquia.
Pr. Circ. Cat. Ohrs.	Premio Círculo Católico de Obreros.
Pr. Man. Nac. Yes.	Premio Manufactura Nacional de Yesos.
Pr. Bco. Cob. Loc. y Ant.	Premio Banco de Cobranzas, Locaciones y Anticipos.

El Comisario General del Salón facilitará a los interesados todas las informaciones relacionadas con la exposición, y se pondrá en relación directa con los artistas expositores que tengan en venta las obras exhibidas en el Salón.

Las fotografías de este Catálogo han sido ejecutadas por la Sección Fotocinematográfica del Ministerio de Instrucción Pública, bajo la dirección del señor Edison García Maggi y con la colaboración del señor José W. Mara.

ARTISTAS PREMIADOS EN LOS SALONES ANUALES

1937 - 1961

PINTURA

- ACOSTA, HELIOS. — 1951, Pr. Cas. Por., Med. Br.; 1956, Pr. Caj. N. de A. Post., Med. Br.; 1957, Pr. Caj. N. de A. Post., Med. Br.; 1958, Pr. A.N.C.A.P., Med. Br.
- ACQUARONE, ORESTES. — 1939, Prem. Fer. Gar., Med. Br.
- AGUERRE, RICARDO. — 1939, Menc. Esp. Med. Plata; 1940, Prem. Int. Mun., 3.º; 1941, Menc. Esp. Med. Br.; 1943, Menc. Cas. Tar., Med. Br.; 1944, Menc. Cas. Tar., Med. Br.; 1946, 1er. Pr., Med. Oro; 1947, Pr. Esp. Comp. Med. Br.; 1948, Pr. Tab. Urug., Med. Br.; 1949, Pr. Esp. Med. Br.; 1953, Pr. Cám. Sen., Med. Br.
- ALBERTAZZI, ENRIQUE. — 1937, Menc. Med. Br.
- ALCURI, JACOBO. — 1943, Menc. Ad. N. Ptos., Med. Br.; 1944, Menc. Esp. Banc. Rep., Med. Br.; 1945, Pr. Ancap, Med. Br.; 1946, Pr. Menc. Esp., Med. Br.
- ALDAMA, YAMANDU. — 1957, Pr. Franc. Bauz., Med. Br.
- ALISERIS BERNADA, RAQUEL. — 1938, Menc. Med. Br.
- ALISERIS, CARLOS W. — 1937, 4.º Pr., Med. Br.; 1938, Pr. Joc. Cl.
- ALZAGA, PEDRO. — 1946, Pr. al Ret., Med. Oro; 1950, Pr. al Ret., Med. Oro.
- AMARAL, WILSON. — 1950, Pr. Cám. Rep., Med. Br.; 1954, Pr. Cám. Rep., Med. Br.
- AMENDOLA, GUISCARDO. — 1958, Pr. Com. Nal. de Tur., Med. Br.; 1959, Pr. Cám. Sen., Med. Br.; 1961, Pr. Cám. Sen., Med. Br.
- AMEZAGA, EDUARDO. — 1938, Menc. Med. Br.; 1939, Pr. Cám. Sen., Med. Br.; 1940, Pr. Fer. Gar., Med. Br.; 1941, Pr. Caj. N. de A. Post., Med. Br.; 1942, 2.º Pr. Med. de Plata; 1943, 2.º Pr. Med. Pl.; 1944, 1er. Pr. Med. Oro; 1947, Gr. Pr. Med. Oro; 1950, Pr. Cám. Sen., Med. Br.; 1951, Pr. Tab. Urug., Med. Br.; 1958, Pr. al Ret., Med. Br.
- ANGELLINI BELLINI, ENRIQUE. — 1947, Pr. Bco. Cob., Med. Br.; 1951, Pr. Cas. Caub., Med. Br.
- ARDAO, ALBA L. — 1950, Pr. C. Parl., Med. Br.; 1961, Pr. Caj. N. A. Post., Med. Br.
- ARZADUN, CARMELO DE. — 1938, 1er. Pr. Med. Oro; 1939, Pr. U.T.E., Med. Br.; 1940, Pr. Int. Munic. 1.º, Med. Br.; 1941, Gr. Pr. Med. Oro; 1947, Pr. Tab. Urug., Med. Br.; 1948, Pr. Esp., Med. Br.; 1960, Pr. Pint. I.N.C.A., Med. Br.
- ASTAPENCO, PEDRO MIGUEL. — 1945, Pr. Banc. Seg. del E., Med. Br.; 1949, 3er. Pr. Med. Br.

- BADETTO, EMMA S. DE.** — 1945, Pr. Esp. al Ret., Med. Oro; 1946, Pr. Esp., Med. Br.; 1948, Pr. al Ret., Med. Oro; 1950, Pr. Cám. Rep., Med. Br.; 1951, Pr. Cas. Carr., Med. Br.; 1952, Pr. J. M. Blan., Med. Br.
- BAITLER, ZOMA.** — 1937, 4.º Pr., Med. Br.; 1938, 3er. Pr. Med. Br.; 1939, Pr. Cám. Sen. 2.º, Med. Br.; 1940, Pr. Banc. Rep. 1.º, Med. Br.; 1941, Pr. Ad. N. de P.; 1942, Pr. Caj. N. A. Post., Med. Br.; 1943, Pr. Banc. Rep., Med. Br.; 1944, Pr. Cas. Carr., Med. Br.; 1945, Pr. Joc. Cl., Med. Br.; 1946, Pr. Tab. Urug., Med. Br.; 1947, Pr. Int. Mun., Med. Br.; 1948, 2.º Pr., Med. Pl.; 1949, 2.º Pr., Med. Pl.; 1950, 2.º Pr., Med. Pl.; 1951, 1er. Pr., Med. Oro; 1952, Gr. Pr. Med. Oro; 1961, Pr. Emb. Rep. Arg., Med. Br.
- BALETTI BIANCHI, ROMEO.** — 1950, Pr. Bco. Com., Med. Br.; 1951, Pr. Mont. Ref. Emb. Aut. Coca-Cola, Med. Br.; 1952, Pr. C. F. Sáez, Med. Br.; 1953, Pr. Parq. Vac. U.T.E., Med. Br.
- BAPTISTA BRUM, PLINIO.** — 1937, Menc. Med. Br.; 1939, 3er. Pr., Med. Br.; 1940, 3er. Pr., Med. Br.
- BARCALA, WASHINGTON.** — 1939, Pr. Fer. Gar., Med. Br.; 1940, Pr. Cám. Sen., Med. Br.; 1941, Pr. Cas. Carr., Med. Br.; 1942, Pr. Cas. Carr., Med. Br.; 1944, Menc. Esp. Med. Br.; 1946, Pr. Comp., Med. Br.; 1958, 1er. Pr. Med. Oro; 1959, Pr. Lab. Gal., Med. Br.
- BAUZER, FRANCISCO.** — 1939, Pr. Caj. N. A. Post.; 1940, Menc. Med. Br.
- BENZO, MIGUEL.** — 1937, 2.º Pr., Med. Pl.; 1938, Pr. Int. Mun.; 1939, Pr. Ad. N. Ptos., Med. Br.; 1940, Pr. Caj. N. A. Post., Medalla Bronce.
- BERDIA, NORBERTO.** — 1941, Pr. Cám. Sen., Med. Br.; 1943, Pr. Tab. Ur.; 1944, Pr. Tab. Ur., Med. Br.; 1947, Pr. Comp., Med. Br.; 1948, 1er. Pr., Med. Oro; 1950, Pr. U.T.E., Med. Br.; 1951, Pr. Bco. Seg., Med. Br.; 1961, Pr. Com. Cent. Isr. Urug., Med. Br.
- BERNE, PAUL.** — 1957, Pr. Art. Ext., Med. Br.; 1958, Pr. Art. Ext., Med. Br.; 1960, Pr. Art. Ext., Med. Br.
- BORELLA, RAFAEL.** — 1937, Pr. Art. Ext., Med. Pl.; 1938, Pr. Art. Ext., Med. Pl.; 1940, Pr. Art. Ext., Med. Pl.; 1948, Pr. Art. Ext., Med. Pl.; 1951, Pr. Art. Ext., Med. Pl.
- BOURSE HERRERA, TEODORO A.** — 1938, Pr. Joc. Cl., Menc. Med. Br.; 1943, Menc. U.T.E., Med. Br.; 1944, Pr. Comp. Med. Br.; 1945, Pr. Banc. Rep., Menc. Med. Br.
- BRAVO, JOSE E.** — 1941, Pr. Int. Mun. 1.º, Med. Br.
- BRITO, JORGE.** — 1947, Pr. Lond. Paris, Med. Br.; 1956, Pr. Art. Ext., Med. Pl.
- BUENAFAMA URIARTE, ALVARO.** — 1943, Menc. Caj. N. A. Post., Med. Br.; 1945, Pr. Cám. Sen., Med. Br.

- BUSTAMANTE GUERRERO, ALFREDO. — 1939, Menc. Med. Br.; 1940, Menc. Med. Br.; 1944, Menc. Cas. Tar., Med. Br.; 1946, Pr. Luis Caub., Med. Br.; 1947, Pr. A.N.C.A.P., Med. Br.; 1948, Pr. Casa Carrau, Med. Br.; 1949, Pr. Bco. Rep., Med. Br.; 1950, Pr. Bco. Rep., Med. Br.; 1953, Pr. U.T.E., Med. Br.; 1957, Pr. A.N.C.A.P., Med. Br.; 1958, Pr. And. Ram., Med. Br.
- BUXAREO DE BALPARDA, MARIA J. — 1943, Menc. Cas. Tar., Med. Br.
- CABEZUDO, FERNANDO. — 1954, Pr. Her. Mug. Ar., Med. Br.; 1957, Pr. Bco. Seg., Med. Br.
- CABRERA, ALDA S. — 1947, Pr. Adq. Int. Mun., Med. Br.
- CABRERA, JAVIER RAUL. — 1946, Pr. Esp. Med. Br.
- CALVIS, MARIANO. — 1959, Pr. U.T.E., Med. Br.
- CANTU SIENRA, LEONARDO. — 1946, Pr. Camp. y Soul., Med. Br.
- CANTU, LUIS P. — 1939, Menc. Med. Br.; 1942, Menc. Banc. Rep., Med. Br.; 1943, Pr. Joc. Cl., Med. Br.
- CAPPOZOLI, GLAUCO. — 1949, Pr. Bco. San José, Med. Br.; 1950, Menc. Esp. Med. Br.; 1951, Menc. Med. Br.; 1960, Pr. Bco. Seg., Med. Br.
- CARBAJAL VICTORICA, MANUEL. — 1937, Menc. Med. Br.; 1941, Menc. Med. Br.; 1943, Pr. Caj. N. A. Post., Med. Br.; 1947, Pr. Bco. Seg., Med. Br.; 1949, Pr. A.N.C.A.P., Med. Br.
- CASTELLANOS, CARLOS ALBERTO. — 1938, Pr. Bco. Rep., Med. Br.; 1940, Pr. Joc. Cl., Med. Br.; 1941, Pr. Cám. Rep., Med. Br.; 1942, 1er. Pr. Med. Oro; 1943, Gr. Pr., Med. Oro.
- CASTRO, MATILDE LUISA. — 1943, Menc. Med. Br.
- CELIS, LIBORIO. — 1950, Pr. Parq. Vac. U.T.E., Med. Br.
- COLLAZO CASTRO, MANUEL. — 1943, Menc. Tab. Ur., Med. Br.; 1946, Pr. Con. de Est., Med. Br.
- COSTA, NEDER. — 1953, Pr. Her. Mug. Arias, Med. Br.; 1959, Pr. A.N.C.A.P., Med. Br.
- COSTIGLIOLO, JOSE P. — 1953, Pr. Bco. Seg., Med. Br.; 1961, Pr. Cám. Rep., Med. Br.
- CUNEO, JOSE. — 1937, Seg. Pr., Med. Pl.; 1939, Seg. Pr., Med. Pl.; 1941, 1er. Pr. Med. Oro; 1942, Gr. Pr. Med. Oro; 1947, Pr. Bco. Rep., Med. Br.; 1948, Pr. Esp. Med. Br.
- CUPARO, NICOLAS. — 1943, Menc. Bco. Seg. del E., Med. Br.; 1945, Pr. Bco. El H. Urug., Med. Br.
- CZIFFERY, JOSE. — 1946, Pr. Menc., Med. Br.; 1954, Pr. Art. Ext., Med. Pl.
- DAMIAN, ANGEL G. — 1949, Pr. Buch y Cía., Med. Br.; 1950, 3er. Pr. Med. Br.
- DAMIANI, JORGE V. — 1956, Pr. Bco. Repca., Med. Br.

- DE COLA, MARIO. — 1957, Pr. Ret., Med. Br.
- DE FERRARI, MARIA ROSA. — 1937, Menc. Med. Br.; 1939, Menc. Med. Br.; 1941, Pr. Comp. Sal., Med. Br.; 1944, Seg. Pr., Med. Pl.; 1945, Pr. Alej. Gall., Med. Br.; 1946, Pr. Esp., Med. Br.; 1949, 1er. Pr. Med. Oro; 1950, Menc. Esp. Comp., Med. Br.; 1952, Pr. Comp., Med. Pl.
- DELIOTTI, MANUEL R. — 1958, Pr. U.T.E., Med. Br.; 1959, Pr. Caj. N. A. Post., Med. Br.; 1960, Pr. Cám. Sen., Med. Br.
- DE LOS CAMPOS, OCTAVIO. — 1955, Pr. Cám. Sen., Med. Br.; 1956, Pr. U.T.E., Med. Br.
- DE LUIS, MARIA MERCEDES. — 1937, Menc., Med. Br.; 1938, Menc., Med. Br.
- DE SIMONE, ALFREDO. — 1941, Pr. Bco. Rep., Med. Br.
- DIECI, VITO. — 1957, Pr. Art. Ext., Med. Br.
- DINETTO, LINO. — 1955, Pr. Art. Ext., Med. Pl.; 1958, Pr. Art. Ext., Med. Br.
- DURA, ALBERTO. — 1937, 1er. Pr. Med. Oro; 1938, 2.º Pr. Med. Pl.; 1939, 1er. Pr. Med. Oro; Pr. Alej. Gall., Med. Br.; 1940, 1er. Pr. Med. Oro; 1948, Pr. Esp., Med. Br.; 1949, Pr. Retrato, Med. Oro.
- ECHAURI, MIGUEL A. — 1958, Pr. Art. Ext., Med. Br.; 1959, Pr. Art. Ext., Med. Br.; 1960, Pr. Cinz. Urug., Med. Br.; 1961, Pr. Circ. Cat. Obr., Med. Br.
- ECHAVE, JOSE. — 1951, Menc. Esp., Med. Br.; 1952, 3er. Pr. Med. Br.; 1954, 1er. Pr., Med. Oro; 1955, Pr. Cám. Rep., Med. Br.
- ELENA, CARLOS. — 1937, Menc. Med. Br.
- ESPINOLA GOMEZ, MANUEL. — 1940, Menc. Med. Br.; 1943, Menc. Med. Br.; 1946, 2.º Pr., Med. Pl.; 1948, Menc. Int. Mun., Med. Br.; 1958, Pr. Franc. Bauz., Med. Br.; 1960, Pr. Emb. Bras., Med. Br.; 1961, 1er. Pr. Med. Oro.
- EZCURRA, AGUSTIN. — 1944, Menc. Med. Br.
- FELDMAN, ANDRES. — 1941, Pr. Bco. Rep., Med. Br.; 1942, Menc. Bco. Rep., Med. Br.; 1946, Pr. Esp. Med. Br.; 1947, 2.º Pr., Med. Pl.; 1949, Pr. Bco. Seg., Med. Br.; 1951, Pr. Com. N. de Tur., Med. Br.; 1958, Pr. Cám. Sen., Med. Br.; 1961, Pr. Al. Gall., Med. Br.
- FERRER SARAVIA, DANTE. — 1947, Pr. Adq., Med. Br.
- FIGARI, PEDRO. — 1937, Pr. Bco. Rep., Med. Pl.
- FORMENTO FRANZIA, CARLOS. — 1961, Pr. Bco. Rep., Med. Br.
- FRANGELLA, ELENA F. DE. — 1946, Pr. Caj. N. A. Post., Med. Br.
- FRANGELLA, HUMBERTO. — 1940, Menc. Esp., Med. Br.; 1943, Menc. Alej. Gall., Med. Br.; 1944, Menc. Esp. Bco. Rep., Med. Br.
- FRANK, LUCIA. — 1946, Pr. Con. de Est., Med. Br.
- FREIRE, MARIA. — 1960, Pr. Shell Urug., Med. Br.
- GAMARRA, JOSE. — 1957, Pr. Cám. Sen., Med. Br.; 1961, Pr. Shell Urug. Ltd., Med. Br.

- GARCIA REINO, OSCAR. — 1938, Menc. Med. Br.; 1940, Menc. Esp., Med. Br.; 1941, Pr. U.T.E., Med. Br.; 1943, Pr. Comp. Sal., Med. Br.; 1945, Seg. Pr., Med. Pl.; 1949, Pr. Int. Munic., Med. Br.; 1950, Pr. R. Zaf., Med. Br.; 1953, Pr. Bco. Repca., Med. Br.; 1955, 2.º Pr., Med. Pl.; 1956, Pr. Cám. de Sen., Med. Br.; 1961, Pr. Ins. Ita. Cult., Med. Br.
- GAUDIN, BOLIVAR. — 1961, Pr. Bco. Cob., Loc. Ant., Med. Br.
- GAVA, CRISTY. — 1943, Pr. Caj. N. de A. Post., Med. Br.
- GIACOSA, CELIA. — 1949, Pr. Camp. y Soulas, Med. Br.; 1950, Pr. A.N.C.A.P., Med. Br.; 1951, Pr. Bco. S. José, Med. Br.; 1961, Pr. Bco. Seg. Est., Med. Br.
- GIAUDRONE FARINA, CARLOS. — 1948, Pr. Luis Caub., Med. Br.
- GIAUDRONE, DOMINGO. — 1943, Pr. Art. Ext., Med. Pl.; 1946, Pr. Art. Ext., Med. Pl.; 1953, Pr. Art. Ext., Med. Pl.
- GIL JANEIRO, MARIA L. — 1946, Pr. Con. de Est., Med. Br.
- GOBBI, HAUDE. — 1953, Pr. Bco. Seg., Med. Br.; 1958, Pr. Her. Mug. Ar., Med. Br.; 1960, Pr. Bco. Rep., Med. Br.
- GONZALEZ, ARMANDO. — 1941, Menc. Esp., Med. Br.; 1946, Pr. Cuad. Hist. Alej. Gall., Med. Br.
- GUIDOBONO, VICENTE H. — 1947, Pr. Caj. N. A. Post., Med. Br.; 1948, Pr. Caj. N. A. Post., Med. Br.; 1949, Pr. Cám. Sen., Med. Br.
- GUREWITSCH, JUAN BORIS. — 1944, Pr. Art. Ext., Menc. Med. Br.; 1946, Pr. Cas. Tar., Med. Br.; 1950, Pr. Mont. Ref. S. A., Emb. Aut. de Coca-Cola, Med. Br.; 1951, Pr. Bco. Rep., Med. Br.; 1958, Pr. Cam. Mas., Med. Br.; 1959, Pr. Banc. Seg. Est., Med. Br.; 1960, Pr. Leg. Jap., Med. Br.; 1961, 2º Pr., Med. Pl.
- HALTY DUBE, ADOLFO. — 1948, 3er. Pr., Med. Br.; 1954, Pr. Franc. Bauz., Med. Br.; 1955, 1er. Pr., Med. Oro.
- HEIDE, LOLA LECOUR DE. — 1941, Pr. Cas. Tar., Med. Br.; 1946, Pr. Bco. de Seg. del Est., Med. Br.
- HELLGREN, BENGT. — 1947, Pr. Caub., Med. Br.; 1949, Menc. Med. Br.; 1950, Menc. Esp. Art. Ext., Med. Br.
- HERNANDEZ, ANHELO. — 1954, Pr. U.T.E., Med. Br.; 1956, Pr. Her. Mug. Ar., Med. Br.; 1959, Pr. Ret., Med. Br.; 1960, Pr. Ret., Med. Br.
- HERRERA, CARLOS MARIA (h). — 1937, Menc. Med. Br.; 1938, Menc. Med. Br.; 1940, Menc. Med. Br.; 1942, Pr. Alej. Gall., Med. Br.
- JAUREGUY, MARIO E. — 1960, Pr. Gal. Amer., Med. Br.; 1961, Pr. Leg. Checvquia., Med. Br.
- KABREGU, DOMESTICO. — 1939, Pr. Art. Ext., Med. Pl.; 1960, Pr. Comt. Cent. Isr. Urug., Med. Br.
- LABORDE, GUILLERMO. — 1937, 3er. Pr., Med. Br.
- LAENS, FERNANDO. — 1948, Pr. Enrique Mañé, Med. Br.; 1949, Pr. L. Caub., Med. Br.
- LAPORTE, ELIA. — 1940, Menc. Med. Br.

- LISARDY BORCHE, BRENDA. — 1939, Menc. Med. Br.; 1944, Menc. Med. Br.; 1945, Pr. Cas. Carr., Med. Br.; 1949, Pr. Int. Munic., Med. Br.; 1951, Pr. Cám. Sen., Med. Br.; 1953, Pr. Cám. Sen., Med. Br.
- MAGLIATI, BEATRIZ. — 1961, Pr. Art. Ext., Med. Br.
- MARCHAND, WILLY A. — 1940, Menc. Int. Munic., Med. Br.; 1941, Menc. Esp., Med. Br.; 1942, Pr. Joc. Cl., Med. Br.; 1945, Pr. Comp., Med. Br.; 1948, Menc. Int. Munic., Med. Br.; 1950, Pr. Cas. Carr., Med. Br.; 1959, Pr. Banc. Rep., Med. Br.; 1960, Pr. Aso. Cul. Urug. Germ., Med. Br.; 1961, Pr. Cám. Rep., Med. Br.
- MARTIN, VICENTE. — 1938, 3er. Pr. Med. Br.; 1940, Menc. Esp., Med. Br.; 1941, Pr. Alej. Gall., Med. Br.; 1942, Pr. Com. Ur. Nav., Med. Br.; 1943, Pr. Cas. Carr., Med. Br.; 1944, Pr. Caj. N. de A. Post., Med. Br.; 1945, Pr. Pau. de Koeng., Med. Br.; 1946, Pr. A.N.C.A.P., Med. Br.; 1947, Pr. Menc. Esp., Med. Br.; 1951, 3er. Pr., Med. Br.; 1953, 2do. Pr., Med. Pl.; 1954, 2do. Pr., Med. Pl.; 1955, Pr. Fr. Bauz., Med. Br.; 1956, 2.º Pr., Med. Pl.; 1958, 2.º Pr., Med. Pl.; 1959, Gr. Pr. Med. Oro.
- MASSERA, CARMEN GARAYALDE DE. — 1937, Menc., Med. Br.; 1949, Pr. Mario Porley, Med. Br.
- MAZZEY, LUIS. — 1944, Menc. Esp., Med. Br.; 1945, Pr. Cas. Tar., Med. Br.; 1946, 3er. Pr. Med. Br.; 1947, Pr. Cám. Sen., Med. Br.; 1948, Pr. Cám. Sen., Med. Br.; 1950, Pr. Int. Mun., Med. Br.; 1952, 2.º Pr., Med. Pl.; 1954, Pr. Cám. Sen., Med. Br.; 1955, Pr. Enr. Mañé, Med. Br.; 1957, Gr. Pr. Med. Oro.
- MEISSNER, HERMANN. — 1952, Pr. Enr. Mañé, Med. Br.
- MENDEZ MAGARIÑOS, MELCHOR. — 1937, Menc. Med. Br.; 1941, Pr. Fer. Gar., Med. Br.
- METALLO GIBERT, ANGEL. — 1939, Pr. Int. Munic., Med. Br.; 1940, 2.ª Pr., Med. Pl.
- MILANS MARTINEZ, ARTIGAS. — 1948, Pr. Bco. Com., Med. Br.; 1950, Pr. Com. Nal. de Tur., Med. Br.; 1951, Menc. Int. Munic., Med. Br.
- MONTANI, ANDRES R. — 1951, Pr. Comp. Sal., Med. Br.; 1958, Pr. Cin., Med. Br.
- MONTAÑEZ, CARLOS. — 1949, Pr. Bco. Rep., Med. Br.
- MONTERO ZORRILLA, JUAN CARLOS. — 1939, Menc. Med. Br.; 1940, Menc. Med. Br.; 1943, Menc. Cas. Carr., Med. Br.; 1945, Pr. L. Caub. S. A., Med. Br.; 1947, Pr. Mario Porley, Med. Br.; 1951, Pr. Bco. Seg., Med. Br.; 1961, Pr. Minist. RR.EE., Med. Br.
- MOTTA, CASIMIRO. — 1959, Pr. Franc. Bauz., Med. Br.
- MUSETTI, FRANCISCO LUIS. — 1945, Pr. F.C.C., Med. Br.
- NANTES, HUGO. — 1959, Pr. Cám. Rep., Med. Br.
- NIETO, AMALIA. — 1941, Menc., Med. Br.; 1943, Menc. Cám. Sen., Med. Br.; 1944, Pr. Alej. Gall., Med. Br.; 1952, Pr. Her. Mug. Ar., Med. Br.; 1953, Pr. Cám. Rep., Med. Br.; 1954, Pr. Bco. Rep., Med. Br.; 1958, Pr. Bco. Rep., Med. Br.; 1959, 2.º Pr., Med. Pl.; 1960, Pr. Cám. Rep., Med. Br.; 1961, Pr. Pint. INCA, Med. Br.

- ONETO Y VIANA, OFELIA. — 1951, Menc. Med. Br.
- OUNANIAN, NERSES. — 1952, Pr. Art. Ext., Med. Pl.
- PAEZ, JORGE. — 1959, Pr. Her. Mug. Ar., Med. Br.
- PAGANI, JOSE MARIA. — 1938, Menc. Med. Br.; 1940, Menc. Med. Br.; 1941, 2.º Pr. Med. Pl.; 1942, Pr. Bco. Rep., Med. Br.; 1943, 1er. Pr. Med. Oro; 1944, Menc. Esp. Bco. Rep., Med. Br.; 1946, Pr. Joc. Cl., Med. Br.; 1951, Pr. Comp., Med. Br.; 1953, 1er. Pr. Med. Oro; 1955, Pr. Bco. Seg., Med. Br.; 1958, Gr. Pr. Med. Oro.
- PAREJA PIÑEYRO, MIGUEL A. — 1947, Pr. Esp. Comp., Med. Br.; 1953, Pr. Bco. Rep., Med. Br.
- PARRELLA BELLMUNT, CARMEN. — 1943, Menc. Bco. Seg. del Est., Med. Br.
- PAVLOTZKY, RAUL. — 1942, Pr. Art. Ext., Med. de Plata.
- PEREYRA, RAMON. — 1943, Menc. Cám. Sen., Med. Br.; 1944, Pr. Camp. y Soul., Med. Br.; 1949, Pr. Tab. Urug., Med. Br.
- PESCE CASTRO, CESAR A. — 1939, 3er. Pr. Int. Munic., Med. Br.; 1940, Pr. Alej. Gall., Med. Br.; 1942, Pr. Cas. Tar., Med. Br.; 1943, Pr. Bco. Rep., Med. Br.; 1944, Pr. Cám. Sen., Med. Br.
- PLATSCHEK, HANS. — 1951, Pr. Car. Alb. Cast., Med. Br.
- PRCHAL, RODOLFO. — 1940, Pr. Sup. Cort. Just., Med. Br.
- PRESNO, LINCOLN. — 1945, Pr. Bco. Cob., Med. Br.; 1946, Pr. Lond. Paris, Med. Br.; 1955, Pr. Bco. Rep., Med. Br.; 1957, Pr. U.T.E., Med. Br.; 1958, Pr. Cám. Rep., Med. Br.; Pr. Ilustr. Libro. Edit., Med. Br.
- QUEIROLO REPETTO, LUIS. — 1940, Menc. Med. Br.
- RADAELLI, MARIO. — 1951, Pr. Pablo Mañé, Med. Br.
- REAL DE AZUA, EMA. — 1957, Pr. Her. Mug. Ar., Med. Br.
- RIBEIRO, ALCEU. — 1941, Pr. Bco. Hip., Med. Br.; 1942, Pr. Con. de Est., Med. Br.; 1943, Pr. Al. Gall., Med. Br.; 1945, 3er. Pr., Med. Br.
- RIBEIRO, EDGARDO. — 1940, Menc. Med. Br.; 1941, Menc. Med. Br.; 1942, 3er. Pr. Med. Br.; 1943, Pr. Cám. Sen., Med. Br.; 1945, Pr. Bco. Rep., Menc. Med. Br.; 1947, Pr. Casa Carrau, Med. Br.; 1949, Pr. Caja N. de A. Post., Med. Br.; 1951, 2.º Pr. Med. Pl.; 1952, Pr. Ret., Med. Pl.; 1955, Gran Pr. Med. Oro; 1961, Pr. Leg. Jap., Med. Br.
- RODRIGUEZ, EDISON. — 1947, Pr. Adq., Med. Br.; 1950, Menc. Int. Mun., Med. Br.
- RODRIGUEZ, GUILLERMO. — 1939, Pr. Bco. Rep., Med. Br.; Pr. Tab. Urug., Med. Br.; 1940, Pr. Cas. Carr., Med. Br.; 1942, Pr. Tab. Urug., Med. Br.; 1945, Pr. Tab. Urug., Med. Br.; 1946, Pr. Con. de Est., Med. Br.; 1947, 1er. Pr. Med. Oro; 1948, Menc. Bco. Rep., Med. Br.; 1949, Pr. Esp., Med. Br.; 1950, Pr. Cám. Sen., Med. Br.; 1952, Pr. P. Fig., Med. Br.
- RODRIGUEZ LAGUZZI, NELSON. — 1949, Pr. London París, Med. Br.
- ROSE, MANUEL. — 1937, Gr. Pr. Med. Oro; 1946, Pr. Bco. Rep., Med. Br.

- RUANO FIGARI, RAFAEL.** — 1961, Pr. Fco. Bauz., Med. Br.
- RUDYK, WASYL.** — 1945, Pr. Art. Ext., Med. Plata; 1946, Pr. Cas. Carr., Med. Br.; 1947, Pr. Camp. y Soul., Med. Br.; 1948, Pr. A.N.C.A.P., Med. Br.; 1949, Pr. Art. Ext., Med. Pl.; 1950, Menc. Esp. Art. Ext., Med. Br.
- RUFALO, CARLOS ROBERTO.** — 1937, 1er. Pr. Med. Oro; 1938, Pr. Bco. Hip., Med. Br.; 1939, Pr. Joc. Cl., Med. Br.; 1940, Pr. Tab. Ur., Med. Br.; 1941, Pr. Bco. Seg. del Est., Med. Br.; 1951, Pr. Caj. N. de Ah. Post., Med. Br.
- SAA, HORACIO.** — 1946, Pr. Comp., Med. Br.; 1947, Pr. Menc. Comp., Med. Bronce.
- SAENGER, ROBERTO.** — 1947, Pr. Art. Ext., Med. Pl.
- SAINT ROMAN, JOSE ALBERTO.** — 1945, Pr. Lond. Par., Med. Br.
- SALVO MENDY, ROBERTO.** — 1942, Menc. Bco. Rep., Med. Br.; 1943, Menc. Ad. N. de Pts., Med. Br.; 1947, Pr. Cor. G. Baq., Med. Br.; 1950, Pr. Bco. Seg. del Est., Med. Br.
- SAN MARTIN, RONALDO.** — 1948, Pr. Bco. San José, Med. Br.
- SANS, GLADYS A. DE** — 1950, Pr. Cas. Caub., Med. Br.
- SANTIAGO, DOMINGO DE.** — 1937, 3er. Pr. Med. Br.; 1938, Pr. Caj. N. de A. Post., Med. Br.; 1939, Pr. Int. Mun., Med. Br.; 1940, Menc. Med. Br.; 1941, 2.º Pr. Int. Mun., Med. Br.; 1943, Pr. Lond. Par., Med. Br.; 1947, Pr. al Rto., Med. Oro.
- SANTOS, DANIEL DE LOS.** — 1943, 3er. Pr. Med. Br.
- SARTORE, HUGO.** — 1961, Pr. Minist. RR.EE., Med. Br.
- SAYAGUES LASO, RENEE GEILLE CASTRO DE.** — 1943, Pr. Camp. y Soulas, Med. Br.
- SCAGLIOLA, ANGEL R.** — 1950, Pr. Caj. N. de A. Post., Med. Br.; 1951, Pr. Ret., Med. Oro.
- SCHENONE PUIG, DOLCEY.** — 1938, Menc. Med. Br.; 1939, Pr. Banc. Hip., Med. Br.; 1940, Menc. Med. Br.; 1942, Pr. Banc. Seg. del Est., Med. Br.; 1948, Pr. Casa Porley, Med. Br.; 1949, Pr. U.T.E., Med. Br.; 1950, Pr. Comp. Sal., Med. Br.; 1952, Pr. R. Pér. Barr., Med. Br.
- SEADE, FELIPE.** — 1944, Menc. Esp. Med. Br.; 1945, Pr. al Cuad. Hist., Med. Br.
- SERENO, LUIS A.** — 1957, Pr. Bco. Rep., Med. Br.
- SILVA DELGADO, LEANDRO.** — 1954, Pr. A.N.C.A.P., Med. Br.
- SINISCALCHI, FRANCISCO A.** — 1937, Menc. Med. Br.; 1938, Pr. Int. Mun., Med. Br.; 1939, 2.º Pr. Bco. Rep., Med. Br.; 1940, Menc. Esp., Med. Br.; 1941, 3er. Pr., Med. Br.; 1942, 2.º Pr. Int. Mun., Med. Br.; 1943, Pr. Cas. Tar., Med. Br.; 1944, 3er. Pr., Med. Br.; 1945, 1er. Pr., Med. Oro; 1946, Pr. Esp., Med. Br.; 1949, Pr. Int. Mun., Med. Br.; 1956, Pr. Cám. Rep., Med. Br.; 1957, Pr. Cám. Rep., Med. Br.; 1960, Pr. Bco. Hip., Med. Br.; 1961, Gran Pr. Med. Oro.
- SOLANO GORGA, NELSA.** — 1951, Menc. Int. Munic., Med. Br.; 1952, Pr. P. Bl. Vial., Med. Br.; 1954, Pr. Bco. Seg., Med. Br.; 1955, Pr. Her. Mug. Ar., Med. Br.; 1956, Pr. Franc. Bauz., Med. Br.; 1958, Pr. Caj. N. A. Post., Med. Br.

- SOLARI, LUIS A. — 1939, Menc. Med. Br.; 1947, 3er. Pr. Med. Br.; 1950, Menc. Esp. Comp., Med. Br.; 1958, Pr. Lab. Gal., Med. Br.; 1960, Pr. Alej. Gall. Heb., Med. Br.
- SOLLAZO, ALFREDO Z. — 1937, Menc. Med. Br.
- SPALLENZANI, MARIO. — 1951, Pr. Lond. Par., Med. Br.
- SPOSITO, AMERICO. — 1942, Pr. Camp. y Sou., Med. Br.; 1943, Menc. Med. Br.
- TEDESCHI SARTORI, ALFREDO. — 1940, Pr. Int. Mun., Menc. Med. Br.; 1943; Pr. U.T.E., Med. Br.; 1949, Menc. Esp., Med. Br.; 1953, Pr. Bco. Seg., Med. Br.
- TELIS, GLAUCO. — 1960, Pr. Inst. Ital. Cult., Med. Br.
- THOMPSON, ELIZABETH. — 1950, Menc. Esp., Med. Br.; 1951, Menc. Esp., Med. Br.; 1956, Pr. A.N.C.A.P., Med. Br.
- TORRES, AUGUSTO. — 1941, Menc. Banc. Rep., Med. Br.
- TORRES, HORACIO. — 1944, Pr. al Ret., Med. Oro; Pr. Jos. Ameg. Berr., Med. Br.; 1945, Pr. Banc. Com., Med. Br.
- TORRES GARCIA, JOAQUIN. — 1941, Pr. Tab. Ur.; 1944, Gr. Pr. Med. Oro.
- TRAVERSA, SARA. — 1944, Pr. Art. Ext., Menc. Med. Br.; 1950, Menc. Int. Mun., Med. Br.; 1961, Pr. Emb. RAU, Med. Br.
- URTA, NICOLAS. — 1938, Pr. Joc. Cl., Menc. Med. Br.; 1939, Menc. Med. Br.; 1940, Pr. Int. Mun., Med. Br.; 1941, Pr. Joc. Cl., Med. Br.; 1942, Pr. Ad. N. Ptos., Med. Br.; 1944, Pr. Bco. Seg. del Est., Med. Br.; 1949, Pr. Joc. Cl., Med. Br.; 1950, 1er. Pr. Med. Oro; 1951, Pr. Cám. Sen., Med. Br.; 1952, 1er. Pr. Med. Oro; 1953, Pr. Cám. Rep., Med. Br.; 1956, Pr. Com. N. de Turismo, Med. Br.
- VENTAYOL, JUAN. — 1940, Menc. Esp., Med. Br.; 1941, Menc. Med. Br.; 1943, Pr. al Ret., Med. Oro; 1945, Pr. Caj. N. A. Post., Med. Br.; 1949, Menc. Esp., Med. Br.; 1950, Pr. Tab. Urug., Med. Br.; 1960, 2.º Pr., Med. Pl.; 1961, Pr. Cám. Rep., Med. Br.
- VERDIE, JULIO. — 1948, Pr. Bco. Seg., Med. Br.; 1949, Pr. Enr. Mañé, Med. Br.; 1950, Pr. Comp., Med. Br.; 1957, 1er. Pr. Med. Oro.
- VERNAZZA, EDUARDO. — 1961, Pr. Her. Mug. Ar., Med. Br.
- VIANA, AMALIA POLLERI DE. — 1948, Menc. Esp. Bco., Rep., Med. Br.; 1949, Pr. Bco. Comerc., Med. Br.
- VIERA, PETRONA. — 1938, Menc. Med. Br.; 1940, Menc. Esp., Med. de Bronce.
- VIEYTES PEREZ, JUAN F. — 1939, Menc. Med. Br.; 1940, Menc. Esp. Med. Br.; 1943, Menc. Joc. Cl., Med. Br.; 1946, Pr. Esp., Med. Br.; 1947, Pr. Menc. Esp., Med. Br.; 1951, Menc. Med. Br.
- VOLPE JORDAN, ENRIQUE. — 1948, Pr. London Paris, Med. Br.; 1949, Pr. Carr., Med. Br.; 1950, Menc. Esp. Med. Br.; 1951, Pr. U.T.E., Med. Br.; 1952, Pr. J. T. Garc., Med. Br.; 1954, Pr. Caj. N. A. Post., Med. Br.; 1955, Pr. A.N.C.A.P., Med. Br.; 1957, 2.º Pr., Med. Pl.; 1959, 1er. Pr., Med. Oro.

ESCULTURA

- ALDAO, JUAN JAIME.** — 1949, 3er. Pr., Med. Br.; 1950, 2.º Pr. Med. Pl.; 1951, Pr. Com., Med. Br.
- BAIS, HOMERO.** — 1938, Menc. Med. Br.; 1940, Menc. Esp., Med. Br.; 1941, Pr. Banc. Rep., Med. Br.; 1947, 3er. Pr., Med. Br.; 1949, Menc. Esp. Bco. Rep., Med. Br.; 1951, 3er. Pr., Med. Br.; 1954, 2.º Pr., Med. Pl.; 1956, 1er. Pr. Med. Oro; 1958, Pr. Bco. Seg. Est., Med. Br.
- BARBIERI, JOSE DOMINGO.** — 1937, 1er. Pr., Med. Oro.
- BAUZA, RAMON.** — 1941, Menc. Esp., Med. Br.; 1961, Pr. Cám. Rep., Med. Br.
- BARRIOLA, LUIS ALBERTO.** — 1943, Menc., Med. Br.
- BELLONI, STELIO.** — 1950, Pr. Ret., Med. Oro; 1951, Menc., Med. Br.
- BOFILL, ROBERTO.** — 1945, Menc., Med. Br.
- BOTERO GUTIERREZ, GUILLERMO.** — 1950, Menc., Med. Br.
- BULLA FIRPO, OMAR W.** — 1946, Pr. Con. de Est., Med. Br.
- CABRERA, GERMAN.** — 1944, 2º Pr. Med. Pl.; 1946, 2.º Pr. Med. Pl.; 1957, 2.º Pr. Med. Pl.; 1958, Gr. Pr. Med. Oro.
- CALANDRIA, JUAN JOSE.** — 1947, 1er. Pr., Med. Oro.
- CARAFI ARREDONDO, MARTA.** — 1947, 3er. Pr., Med. Br.; 1939, 3er. Pr., Med. Br.
- CHIESSA, ROMULO.** — 1939, Menc. Med. Br.; 1943, Menc. Med. Br.; 1947, Pr. Rto., Med. Oro; 1948, Menc. Bco. Rep., Med. Br.; 1949, Pr. Esp., Med. Br.; 1950, Menc. Esp., Med. Br.; 1961, 2º Pr., Med. Pl.
- CONTESTABILE, DANTE.** — 1937, 2.º Pr., Med. Pl.; 1938, Menc., Med. Br.; 1939, 2.º Pr., Med. Pl.
- CORCHS QUINTELA, AMALIA.** — 1943, Menc. Bco. Rep., Med. Br.; 1947, Pr. Menc. Med. Br.; 1948, 2.º Pr. Med. Pl.; 1954, Pr. Bco. Rpca., Med. Br.
- CRESTAR, ANTONIO.** — 1951, Menc. Med. Br.
- DANERI, ARTURO.** — 1940, 3er. Pr., Med. Br.; 1944, Menc. Esp. Bco. Rep., Med. Br.
- DEMICHERI, DELIA.** — 1937, 3er. Pr., Med. Br.; 1938, Pr. Joc. Cl. Menc. Med. Br.; 1948, Menc. Bco. Rep., Med. Br.; 1950, Menc. Med. Br.
- DIAZ YEPES, EDUARDO.** — 1955, Pr. Art. Ext., Med. Pl.; 1958, 1er. Pr. Med. Oro.
- ESCALADA, FEDERICO (h.).** — 1937, Menc. Med. Br.
- FABINI, MARGARITA.** — 1937, Menc. Med. Br.; 1938, Menc. Med. Br.; 1940, Menc. Med. Br.; 1941, Menc. Med. Br.; 1943, Menc. Bco. Rep., Med. Br.; 1950, Menc. Med. Br.
- FABBRI, LUIGI.** — 1960, Pr. Bco. Rep., Med. Br.
- FELDMAN, ANDRES.** — 1950, Menc. Med. Br.

- FERNANDEZ, ENRIQUE. — 1961, Pr. Cám. Rep., Med. Br.
- FERNANDEZ, FRANCISCO. — 1940, Menc. Med. Br.; 1949, Menc. Bco. Rep., Med. Br.
- FERNANDEZ LARRINAGA, ROBERTO. — 1955, Pr. Caj. Nac. A. Post., Med. Br.
- FERNANDEZ TUDURI, RUBENS. — 1943, Menc. Esp. Bco. Rep., Med. Br.; 1944, Menc. Esp. Bco. Rep., Med. Br.; 1945, 3er. Pr., Med. Br.; 1946, 1er. Pr. Med. Oro; 1949, 2.º Pr., Med. Pl.; 1950, Menc. Esp., Med. Br.; 1952, 2.º Pr., Med. Pl.; 1955, 1er. Pr., Med. Oro.
- FUREST MUÑOZ, GERVASIO. — 1941, Menc. Esp., Med. Br.; 1943, 3er. Pr., Med. Br.; 1944, Menc. Esp. Bco. Rep., Med. Br.; 1946, 3er. Pr., Med. Br.; 1947, Pr. Comp., Med. Br.; 1953, Pr. Bco. Rep., Med. Br.
- GIANMARCHI, LUIS. — 1943, Menc. Bco. Rep.; 1951, Menc. Esp., Med. Br.
- GONZALEZ, ARMANDO. — 1938, Menc. Med. Br.; 1948, 1er. Pr., Med. Oro; 1951, Pr. Bco. Rpca., Med. Br.; 1959, Gr. Pr. Med. Oro.
- HALEGUA, ALFREDO. — 1950, Menc. Med. Br.; 1958, 2.º Pr., Med. Pl.; 1959, 1er. Pr. Med. Oro.
- ISTRIA, P. DE. — 1939, Menc. Med. Br.
- LABORDE, GUILLERMO. — 1949, Menc. Med. Br.; 1950, Menc. Esp. Med. Br.; 1951, Menc., Med. Br.
- LAMELA, MAXIMO A. — 1943, Menc. Bco. Rep.; 1945, Menc. Med. Br.; 1946, Pr. Comp., Med. Br.; 1950, Menc. Med. Br.
- LARRARTE, EDUARDO A. — 1943, Menc. Esp. Bco. Rep., Med. Br.; 1949, Menc. Med. Br.; 1951, 2.º Pr., Med. Pl.; 1958, Pr. al Ret., Med. Br.; 1961, Pr. Ret., Med. Br.
- LAZO, MARIO. — 1950, Menc. Med. Br.; 1950, Pr. Ant. Pena, Med. Br.; 1961, Pr. Banc. Rep., Med. Br.
- LOEVENICH, OSCAR — 1952, Pr. Art. Ext., Med. Pl.
- MARINO GAHN, ALBERTO. — 1940, Menc. Med. Br.; 1945, 2.º Pr., Med. Pl.; 1946, Pr. Bco. Rep., Med. Br.; 1948, Menc. Bco. Rep., Med. Br.; 1949, Menc. Med. Br.; 1951, Menc. Esp., Med. Br.; 1952, Gr. Pr., Med. Oro.
- MARTIN, JUAN. — 1939, 3er. Pr. Med. Br.; 1940, Menc. Esp. Med. Br.; 1941, Pr. Bco. Rep., Med. Br.; 1942, 2.º Pr. Med. Pl.; 1943, 2.º Pr., Med. Pl.; 1945, Menc. Esp., Med. Br.; 1946, Pr. Cám. Sen., Med. Br.; 1948, Menc. Int. Mun., Med. Br.; 1949, Pr. Esp., Med. Br.; 1950, 1er. Pr. Med. Oro; 1951, Pr. Ret., Med. Pl.; 1952, Pr. Ret., Med. Pl.; 1953, 1er. Pr., Med. Oro; 1958, Pr. Bco. Rep., Med. Br.; 1960, Pr. Ret., Med. Br.; 1961, Gran Pr. Med. Oro.
- MARTINEZ, CARLOS M. — 1946, Pr. Con. de Est., Med. Br.; 1947, Menc. Comp., Med. Br.
- MENOTTI MANLIO, BENZO. — 1940, 1er. Pr. Bco. Rep., Med. Br.
- MICHELENA, BERNABE. — 1942, Gr. Pr., Med. Oro.

- MOLLER DE BERG, FEDERICO.** — 1937, 3er. Pr. Med. Br.; 1938, Pr. Bco. Rep., Med. Br.; 1939, 1er. Pr. Med. Oro; 1940, 2.º Pr. Bco. Rep., Med. Br.; 1941, 3er. Pr. Med. Br.; 1943, Menc. Esp., Med. Br.; 1945, Menc. Esp., Med. Br.; 1946, Gr. Pr. Med. Oro; 1950, Pr. Comp. Med. Br.
- MONCALVI, JUAN S.** — 1941, Pr. Art. Ext., Med. Pl.; 1943, 1er. Pr. Med. Oro; 1944, Menc. Esp., Med. Br.; 1945, Menc. Esp., Med. Br.; 1947, Pr. Esp. Bco. Rep., Med. Br.; 1948, Pr. Ret., Med. Oro y Menc. Esp., Med. Br.; 1949, Pr. Ret., Med. Oro; 1951, Pr. Ret., Med. Oro; 1961, Pr. Man. Nal. Yes., Med. Br.
- MORELLI, VICENTE.** — 1937, 1er. Pr. Med. Oro.
- NEFFA, ADELA.** — 1959, Pr. Banc. Rep., Med. Br.
- NIEVA, FRANCISCO JAVIER.** — 1959, Pr. Art. Ext., Med. Br.; 1960, Pr. Art. Ext., Med. Br.
- OCHOA, JUAN P.** — 1951, Menc. Med. Br.
- OUNANIAN, NERSES.** — 1941, Menc. Med. Br.; 1942, Pr. Art. Ext., Med. Pl.; 1944, Pr. Art. Ext., Med. Pl.; 1948, Menc. Esp., Med. Br.; 1949, Pr. Art. Ext., Med. Pl.; 1950, Pr. Art. Ext., Med. Pl.; 1951, Pr. Art. Ext., Med. Pl.; 1956, Pr. Bco. Rep., Med. Br.; 1957, 1er. Pr. Med. Oro.
- PANOSETTI, ANGEL.** — 1952, Pr. J. M. Ferr., Med. Br.
- PASQUALI MARCHESI, ELENA.** — 1946, Pr. Art. Ext., Med. Pl.; 1947, Pr. Art. Ext., Med. Pl.; 1948, Menc. Esp., Med. Br.; 1950, Menc., Med. Br.; 1951, Menc., Med. Br.
- PEREZ CASSIA, MARIO CESAR.** — 1937, Menc. Med. Br.; 1938, Menc. Med. Br.; 1939, Menc. Med. Br.; 1940, Menc. Med. Br.
- PEREZ DE LEON, SERAPIO.** — 1950, Menc., Med. Br.; 1951, Menc. Med. Br.; 1952, 1er. Pr. Med. Oro; 1953, 2.º Pr., Med. Pl.
- PINTOS, SALUSTIANO.** — 1957, Pr. Bco. Rep., Med. Br.; 1961, 1er. Pr. Med. Oro.
- POSE, SEVERINO.** — 1938, 1er. Pr. Med. Oro; 1939, Pr. Bco. Rep., Med. Br.; 1941, 1er. Pr. Med. Oro; 1945, 1er. Pr. Med. Oro; Pr. Comp., Med. Br.; 1949, Pr. Comp., Med. Br.; 1950, Pr. Bco. Rep., Med. Br.; 1953, Pr. Bco. Rep., Med. Br.; 1957, Gr. Pr. Med. Oro.
- PRATI, EDMUNDO.** — 1937, Gr. Pr. Med. Oro.
- RAMOS PAZ, HEBER ALFREDO.** — 1945, Menc. Med. Br.; 1946, Pr. Con. de Est., Med. Br.; 1947, Pr. Menc. Comp., Med. Br.; 1950, 3er. Pr., Med. Br.; 1952, 3er. Pr., Med. Br.; 1955, 2.º Pr., Med. Pl.; 1956, 2.º Pr., Med. Pl.; 1959, 2.º Pr., Med. Pl.
- RICOBALDI, LUIS.** — 1957, Pr. Ret., Med. Br.
- RIMOLO, AMANDA.** — 1951, Menc., Med. Br.; 1952, Pr. Comp., Med. Pl.
- ROSSI MAGLIANO, AMADEO.** — 1946, Pr. Con. de Est., Med. Br.
- SAVIO, ALBERTO J.** — 1938, Menc. Med. Br.; 1942, 1er. Pr. Med. Oro; 1943, Menc. Esp., Med. Br.

- SCIUTTO, JUAN. — 1937, Pr. Bco. Rep., Med. Br.; 1938, 3er. Pr. Med. Br.; 1939, 1er. Pr. Bco. Rep., Med. Br.; 1945, Menc. Esp., Med. Br.; 1948, Menc. Esp., Med. Br.
- SERRANO, PABLO. — 1939, Pr. Art. Ext., Med. Pl.; 1940, Pr. Art. Ext., Med. Pl.; 1941, 2.º Pr. Med. Pl.; 1942, Pr. Int. Mun., Med. Br.; 1943, Menc. Esp., Med. Br.; 1944, 1er. Pr. Med. Oro; 1945, Pr. Bco. Rep., Med. Br.; 1946, Pr. Alej. Gall., Med. Br.; 1947, Pr. Bco. Rep., Med. Br.; 1951, 1er. Pr., Med. Oro; 1954, 1er. Pr. Med. Oro.
- SICILIANO, YAMANDU. — 1960, 2.º Pr., Med. Pl.
- TOGORES, AURORA. — 1937, Menc. Med. Br.; 1942, 3er. Pr. Med. Br.; 1943, Menc. Bco. Rep., Med. Br.; 1944, 3er. Pr. Med. Br.
- TORRENTS, JUAN ANTONIO. — 1937, 2.º Pr. Med. Pl.; 1938, 2.º Pr., Med. Pl.; 1939, Menc. Med. Br.
- VANONI, ENNA. — 1945, Menc. Esp., Med. Br.
- VELAZCO, RITO. — 1949, Menc. Med. Br.
- VIERA, JUAN C. — 1947, Pr. Menc. Med. Br.; 1948, 3er. Pr. Med. Br.; 1949, Menc. Bco. Rep., Med. Br.; 1950, Menc. Esp., Med. Br.; 1955, Pr. Bco. Rep., Med. Br.; 1961, Pr. Cám. Rep., Med. Br.
- ZORRILLA DE SAN MARTIN, INES. — 1948, Menc. Esp. Med. Br.

DIBUJO, GRABADO E ILUSTRACIONES PARA LIBROS

- ACQUARONE, ORESTES. — 1940, 2.º Pr. Banc. Rep., Med. Br.
- AGUERRE, RICARDO. — 1937, 1er. Pr. Med. Oro; 1938, 2.º Pr. Med. Pl.; 1947, Menc. Esp. Med. Br.; 1948, Pr. Int. Munic., Med. Br.; 1949, 1er. Pr., Med. Oro; 1950, 1er. Pr. Med. Oro; 1952, 1er. Pr. Med. Oro; 1953, 1er. Pr. Med. Oro.
- ALALUF, JAIME. — 1954, Pr. Parq. Vac. Func. U.T.E., Med. Br.; 1957, 3er. Pr., Med. Br.
- ASTAPENCO, PEDRO MIGUEL. — 1946, 2.º Pr. Med. Pl.; 1947, Pr. Banc. Rep., Med. Br.; 1949, Pr. Menc. Med. Br.
- BAGNALASTA, CLAUDE MICHELE. — 1951, Pr. Art. Ext., Med. Pl.
- BAIS, HOMERO. — 1942, Menc. Banc. Rep., Med. Br.; 1943, Menc. Med. Br.; 1944, Menc. Esp. Banc. Rep., Med. Br.; 1946, Pr. Imp. Urug., Med. Br.; 1951, Pr. U.T.E., Med. Br.
- BARBAT, PABLO L. — 1948, Menc. Banc. Rep., Med. Br.
- BARCALA, WASHINGTON. — 1947, Pr. F.C.C., Med. Br.
- BARERE, OFELIA. — 1960, Pr. Bco. Rep., Med. Br.
- BERDIA, NORBERTO. — 1948, Pr. Imp. Urug., Med. Br.
- BLUSTEIN, MANUEL. — 1943, Menc. Med. Br.

- BORDABEHERE, ANGELICA TOGORES DE.** — 1943, Menc. Banc. Rep., Med. Br.; 1947, Menc. Med. Br.; 1950, Menc. Esp. Int. Munic., Med. Br.
- BRAVO, JOSE.** — 1939, 1er. Pr. Med. Oro; 1940, 1er. Pr. Banc. Rep., Med. Br.; 1943, Menc. Esp., Med. Br.; 1944, Menc. Esp. Banc. Rep., Med. Br.
- BURGH, BERTA G. DE.** — 1960, Pr. Caj. N. A. Post., Med. Br.
- CABEZUDO, FERNANDO.** — 1956, 2.º Pr., Med. Pl.
- CANTU, LUIS P.** — 1937, 3er. Pr. Med. Br.; 1938, Menc. Banc. Rep., Med. Br.
- CAPECE, DANTE.** — 1947, Menc. Med. Br.
- CAPOZZOLI, GLAUCO.** — 1961, 2.º Pr. Med. Pl.
- CASTELLS CAPURRO, ENRIQUE.** — 1937, Menc. Med. Br.
- CICCOLO, JUAN CARLOS.** — 1949, 2.º Pr. Med. Pl.
- CLULOW, EDUARDO GUILLERMO.** — 1937, 3er. Pr., Med. Br.
- COLLAZO CASTRO, MANUEL.** — 1937, 3er. Pr. Med. Br.; 1938, Menc. Banc. Rep., Med. Br.; 1939, Menc. Med. Br.
- CONTESTABILE, DANTE.** — 1939, Menc. Med. Br.
- COSTIGLIOLO, JOSE P.** — 1955, Pr. Ilust. Inéd., Med. Br.
- CRUZ, EURIDICE MENDEZ DE.** — 1961, Pr. Ilustr. Libr. Edit., Med. Br.
- CUNEO, JOSE.** — 1946, Pr. Banc. Rep., Med. Br.; 1950, Pr. Banc. Rep., Med. Br.
- CUPARO, NICOLAS.** — 1946, Pr. A.N.C.A.P., Med. Br.; 1947, Menc. Esp., Med. Br.; 1948, Menc. Med. Br.; 1951, Menc. Med. Br.
- CZIFFERY, JOSE.** — 1954, Pr. Art. Ext., Med. Pl.
- DE COLA, MARIO E.** — 1947, Menc. Med. Br.; 1948, Menc. Med. Br.; 1951, Menc. Int. Munic., Med. Br.
- DE FERRARI, MARIA ROSA.** — 1949, Pr. Menc. Int. Munic., Med. Br.; 1950, Menc. Esp. Ilust. Inéd., Med. Br.
- DEMARCO, JUAN CARLOS.** — 1942, Menc. Banc. Rep., Med. Br.
- DIECI CENCI, RUBEN.** — 1948, Menc. Med. Br.
- DOMINGUEZ NIETO, MANUEL.** — 1943, 2.º Pr. Med. Pl.; 1947, Pr. Ilust. Inéd., Med. Br.; 1953, Pr. Bco. Rpca., Med. Br.
- ECHAVE, JOSE.** — 1951, Menc. Int. Munic., Med. Br.
- EZCURRA, AGUSTIN.** — 1949, Pr. Menc. Med. Br.
- FELDMAN, ANDRES.** — 1940, Menc. Med. Br.; 1947, Menc. Med. Br.; 1948, Menc. Esp. Ilust. Inéd., Med. Br.; 1950, Menc. Int. Munic., Med. Br.; 1951, Menc. Esp. Med. Br.; 1952, Pr. Int. Munic., Med. Br.; 1956, Pr. Bco. Rep., Med. Br.; 1959, 1er. Pr., Med. Oro.
- FERNANDEZ MENENDEZ, MANUEL.** — 1949, Menc. Med. Br.
- FERNANDEZ-MUÑIZ, JUAN A.** — 1961, Pr. Bco. Rep., Med. Br.
- FRANGELLA, HUMBERTO.** — 1946, 1er. Pr. Med. Oro; 1951, Menc. Int. Munic., Med. Br.
- GADEA, JULIANA B.** — 1943, Menc. Banc. Rep., Med. Br.; 1948, Menc. Int. Munic., Med. Br.

- GARCIA GIL, MANUEL. — 1937, 2.º Pr. Med. Pl.
- GARCIA REINO, OSCAR. — 1946, Pr. Banc. Seg. del Est., Med. Br.; 1947, Menc. Med. Br.; 1948, Menc. Com. Nac. Turis., Med. Br.
- GARCIA SALVO, MARGARITA RISI DE. — 1951, Menc. Med. Br.; 1952, Pr. Int. Munic., Med. Br.
- GARINO, ROBERTO E. — 1957, Pr. Ilustr. Lib. Ed., Med. Br.
- GAVA, CRISTY. — 1943, Menc. Banc. Rep., Med. Br.; 1944, Menc. Med. Br.
- GIACOSA, CELIA. — 1949, Pr. Menc. Int. Munic., Med. Br.; 1950, 2.º Pr. Med. Pl.; 1951, 2.º Pr. Med. Pl.
- GIL JANEIRO, MARIA LUISA. — 1944, Menc. Banc. Rep., Med. Br.; 1948, Menc. Banc. Seg. del Est., Med. Br.
- GONZALES, ARMANDO. — 1948, Menc. Esp. Banc. Seg. del Est., Med. Br.
- GONZALEZ, CARLOS. — 1942, 2.º Pr. Med. Pl.; 1943, 1er. Pr. Med. Oro; 1944, Gr. Pr. Med. Oro.
- GONZALEZ, LEONILDA — 1958, 3er. Pr., Med. Br.; 1959, Pr. Ilustr. Lib. Inéd., Med. Br.; 1960, Pr. Ilustr. Lib. Edit., Med. Br.; 1961, Pr. Ilustr. Lib. Inéd., Med. Br.
- GONZALEZ DIAZ, JULIO J. — 1961, 3er. Pr., Med. Br.
- GUREWITSCH, JUAN B. — 1946, Pr. Art. Ext., Med. Pl.; 1949, Pr. Banc. Rep., Med. Br.
- HALTY DUBE, ADOLFO. — 1948, Pr. Libr. Ilust., Med. Br.; 1949, Pr. Esp. Ilustración, Med. Br.
- HERNANDEZ, ANHELO. — 1957, 2.º Pr., Med. Br.; 1958, 2.º Pr., Med. Pl.
- IMPRESORA REX S. A. — 1952, Pr. Lib. Ilust.
- IMPRESORA URUGUAYA S. A. — 1950, Pr. Lib. Ilust., Med. Br.; 1951, Pr. Lib. Ilust., Med. Br.
- LANZARO, JOSE. — 1939, Menc. Med. Br.; 1941, 1er. Pr. Med. Oro; 1943, Menc. Banc. Rep., Med. Br.; 1946, Pr. Ilust. Inéd., Med. Br.; 1948, Menc. Banc. Rep., Med. Br.; 1951, Menc. Int. Munic., Med. Br.; 1953, Pr. Ilust. Lib. Inéd., Med. Br.
- LARRARTE, EDUARDO A. — 1948, Pr. Barr. y Ram., Med. Br.; 1949, Gr. Pr. Med. Oro; 1951, Pr. Ilust. Inéd., Med. Br.
- MARCHAND, ELSA CARAFI DE. — 1961, Pr. Cám. Rep., Med. Br.
- MARTIN, JUAN. — 1948, 2.º Pr. Med. Pl.; 1950, Menc. Int. Munic., Med. Br.
- MASSERA, CARMEN GARAYALDE DE. — 1947, Menc. Med. Br.; 1959, 3er. Pr., Med. Br.
- MAZZA, HUGO. — 1950, Menc. Med. Br.
- MAZZEY, LUIS. — 1943, Menc. Med. Br.; 1946, Menc. Med. Br.; 1956, 1er. Pr. Med. Oro.
- MEISSNER, HERMANN. — 1943, Menc. Banc. Rep., Med. Br.; 1944, Menc. Banc. Rep., Med. Br.
- MENDIOLA, MARIA DEL CARMEN. — 1957, Pr. Art. Ext., Med. Br.

- MERCADER, RAUL. — 1950, Menc. Med. Br.
- MOLLER DE BERG, FEDERICO. — 1946, Menc. Med. Br.; 1960, Pr. A.N.C.A.P., Med. Br.
- MORTAROTTI, MARGARITA. — 1955, 3er. Pr., Med. Br.; 1957, Pr. Bco. Rep., Med. Br.
- NIETO, AMALIA. — 1946, Pr. Esp. Ilust., Med. Br.; Pr. Colomb. Hnos., Med. Br.; 1947, Pr. al Mejor Lib. Ilust., 1946-1946, Med. Br.; 1948, Menc. Esp. Int. Munic., Med. Br.; 1949, Pr. Esp. Ilust., Med. Br.; 1950, Menc. Esp. Med. Br.; 1952, 2.º Pr. Med. Pl.
- O'DONOGHUE, HILDA E. S. DE. — 1948, Menc. Banc. Seg. del Est., Med. Br.; 1949, Pr. U.T.E., Med. Br.; 1951, 1er. Pr. Med. Oro.
- ORLANDO, ROBERTO. — 1943, Menc. Med. Br.; 1946, Pr. Mus. Hist. Nac., 2.º Med. Br.; 1947, Menc. Esp. Med. Br.; 1948, 1er. Pr. Med. Oro; 1950, Menc. Esp. Ilust. Inéd., Med. Br.
- OUNANIAN, NERSES. — 1948, Pr. Art. Ext., Med. Pl.; 1949, Pr. Esp. Ilust., Med. Br.; 1950, Pr. Art. Ext., Med. Pl.; 1951, Menc. Esp. Ilust. Inéd., Med. Br.; 1954, 3er. Pr. Med. Pl.
- O'NEILL, HAMILTON HUGO. — 1957, Pr. Ilustr. Lib. Inéd., Med. Br.; 1958, Pr. Ilustr. Lib. Inéd., Med. Br.; 1960, Pr. Ilustr. Lib. Inéd., Med. Br.
- ONETO Y VIANA, OFELIA. — 1954, 2.º Pr. Med. Pl.; 1960, 1er. Pr. Med. Oro; 1961, Pr. Minist. RR.EE., Med. Br.
- PADILLA, JOSE G. — 1944, Menc. Banc. Rep., Med. Br.
- PAEZ VILARO, CARLOS. — 1959, Pr. Ilustr. Lib. Ed., Med. Br.
- PAGANI, JOSE MARIA. — 1951, Menc. Esp. Ilust. Inéd., Med. Br.
- PAREJA PIÑEIRO, MIGUEL A. — 1947, Menc. Med. Br.
- PARPAL PALOU, MATILDE R. — 1943, Menc. Med. Br.
- PASTOR, ADOLFO. — 1938, Menc. Banc. Rep., Med. Br.; 1940, 2.º Pr. Med. Pl.; 1942, Gr. Pr. Med. Oro; 1949, Pr. Esp. Ilust., Med. Br.
- PAVLOTZKY, RAUL. — 1958, 1er. Pr. Med. Oro; Pr. Ilustr. Lib. Ed., Med. Br.
- PEIRANO, ALFREDO S. — 1947, Menc. Med. Br.
- PESCE CASTRO, CESAR A. — 1947, 2.º Pr. Med. Pl.
- PORTELA, MARIA CARMEN. — 1960, Pr. U.T.E., Med. Br.
- PRESNO, LINCOLN. — 1954, Pr. Ilustr. Lib. Inéd., Med. Br.; 1958, Pr. Ilustr. Lib. Ed., Med. Br.
- PRIETO, CESAR H. — 1951, Pr. Banc. Rep., Med. Br.
- PUJADAS, RENEE. — 1939, Menc. Med. Br.; 1943, Menc. Banc. Rep., Med. Br.
- RADAELLI, MARIO. — 1937, 1er. Pr. Med. Oro; 1948, Menc. Ilust. Inéd., Med. Br.
- RAMOS PAZ, HEBER A. — 1951, Menc. Int. Munic., Med. Br.; 1952, Pr. C. M. Herr., Med. Br.

- RIBEIRO, EDGARDO. — 1947, Pr. Menc. Med. Br.; 1948, Menc. Int. Munic., Med. Br.; 1954, 1er. Pr. Med. Oro.
- RODRIGUEZ, GUILLERMO C. — 1937, Pr. Banc. Rep., Med. Br.; 1938, 1er. Pr. Med. Oro; 1946, Gr. Pr. Med. Oro; 1953, Pr. Ilust. Lib. Inéd., Med. Br.
- RODRIGUEZ ALLES, LUISA. — 1955, Pr. Parq. Vac. U.T.E., Med. Bronce.
- RUDYK, WASYL. — 1943, Menc. Banc. Rep., Med. Br.; 1944, Pr. F.C.C., Med. Br.; 1949, Pr. Banc. Seg., Med. Br.; 1951, Pr. A.N.C.A.P., Med. Br.; 1958, Pr. Bco. Rep., Med. Br.
- SANCHEZ CASTELLANOS, ELENA. — 1951, Menc. Int. Munic., Medalla Bronce.
- SANCHEZ, EDGARD YAMANDU. — 1949, Pr. Imp. Urug., Med. Br.; 1950, Menc. Med. Br.; 1951, Menc. Int. Munic., Med. Br.; 1960, 3er. Pr. Med. Br.; 1961, 1er. Pr. Med. Oro.
- SANTIAGO, DOMINGO DE. — 1944, 1er. Pr. Med. Oro; 1948, Pr. Com. Nac. Turis., Med. Br.; 1947, 1er. Pr. Med. Oro; 1948, Gr. Pr. Med. Oro; 1952, Gr. Pr. Med. Oro.
- SAREDO, LUILIO L. — 1941, Menc. Med. Br.
- SCAGLIOLA, ANGEL RICARDO. — 1944, Menc. Med. Br.; 1950, Menc. Esp. Med. Br.; 1951, Menc. Esp. Med. Br.; 1952, Pr. Hum. Causa, Med. Br.
- SERRANO, PABLO. — 1950, Menc. Esp. Med. Br.; 1951, Menc. Int. Munic., Med. Br.
- SILVEIRA, ALBERTO H. — 1949, Pr. Menc. Med. Br.
- SILVEIRA SILVA, CLAUDIO. — 1960, 2.º Pr. Med. Pl.
- SOLANO GORGA, NELSA. — 1961, Pr. Cám. Rep., Med. Br.
- SOLARI, LUIS ALBERTO. — 1946, Pr. Mus. Hist. Nac., Med. Br.; 1948, Menc. Com. Nac. Turis., Med. Br.; 1950, Menc. Esp. Med. Br.; 1954, Pr. Enr. Mañé, Med. Br.; 1955, 1er. Pr., Med. Oro.
- SOSA, MARIA CARMEN PORTELA DE. — 1949, Pr. Art. Ext., Medalla de Plata; 1959, Pr. Art. Ext., Med. Pl.
- SPALLANZANI, MARIO. — 1949, Pr. Menc. Int. Munic., Med. Br.; 1951, Menc. Esp. Ilustr. Inéd., Med. Br.
- SUAREZ, RUISDAEL. — 1959, Pr. Banc. Rep., Med. Br.
- TARALLO, ISABEL. — 1944, Menc. Banc. Rep., Med. Br.
- THOMPSON, ELIZABETH. — 1952, 3er. Pr., Med. Br.; 1955, 2.º Pr., Med. Pl.; 1957, 1er. Pr., Med. Oro.
- TORRENTS, JUAN ANTONIO. — 1941, Menc. Med. Br.
- TUFANO, MIGUEL. — 1940, Menc. Med. Br.; 1941, 2.º Pr. Med. Pl.; 1943, Menc. Med. Br.; 1950, Menc. Int. Munic., Med. Br.
- TURIANSKY, SUSANA. — 1952, Pr. Art. Ext., Med. Pl.
- VALLARINO, EDUARDO. — 1951, Menc. Med. Br.
- VERDIE, JULIO. — 1948, Menc. Int. Munic., Med. Br.; 1949, Pr. Menc. Int. Munic., Med. Br.; 1951, Menc. Int. Munic., Med. Br.; 1952, P. C. A. Cast., Med. Br.; 1953, 2.º Pr. Med. Pl.

- VERNAZZA, EDUARDO.** — 1937, 2.º Pr. Med. Pl.; 1939, 2.º Pr. Med. Pl.; 1940, 1er. Pr. Med. Oro; 1947, Menc. Med. Br.; 1949, Pr. Menc. Int. Munic., Med. Br.; 1950, Pr. A.N.C.A.P., Med. Br.; 1951, Menc. Int. Munic., Med. Br.; 1952, Pr. Int. Munic., Med. Br.; 1953, 3er. Pr., Med. Br.; 1954, Pr. Bco. Rpca., Med. Br.; 1955, Pr. Bco. Rep., Med. Br.; 1956, Pr. Ilustr. Inéd., Med. Br.; 1959, 2.º Pr., Med. Pl.
- VIANA, AMALIA POLLERI DE.** — 1942, 1er. Pr. Med. Oro; 1947, Menc. Esp. Med. Br.; 1949, Pr. Menc. Int. Munic., Med. Br.; 1950, Menc. Int. Munic., Med. Br.
- VIERA, PETRONA.** — 1946, Menc. Med. Br.; 1948, Menc. Banc. Seg. del Est., Med. Br.; 1951, Menc. Int. Munic., Med. Br.
- VIEYTES PEREZ, JUAN F.** — 1943, Menc. Banc. Rep., Med. Br.; 1951, Menc. Esp. Med. Br.
- VILA, TERESA.** — 1956, 3er. Pr. Med. Br.
- VIVIANI, SEBASTIAN.** — 1948, Menc. Int. Munic., Med. Br.; 1949, Pr. Int. Munic., Med. Br.

A C U A R E L A

- ACQUARONE, ORESTES.** — 1950, Menc. Med. Br.
- AGUERRE, RICARDO.** — 1949, Menc. Med. Br.
- AMEZAGA, EDUARDO.** — 1949, Menc. Med. Br.; 1950, Menc. Med. Br.
- ARDAO, ALBA.** — 1960, Pr. Her. Mug. Ar., Med. Br.
- ASTAPENCO, PEDRO MIGUEL.** — 1949, Menc. Med. Br.
- BRITO, JORGE.** — 1952, Pr. Art. Ext., Med. Pl.
- CAPECE, DANTE.** — 1952, 3er. Pr. Med. Br.
- CARVALHO, CARLOS H.** — 1960, 1er. Pr. Med. Oro.
- CARROZZINO, JORGE C.** — 1956, 3er. Pr., Med. Br.; 1959, 3er. Pr., Med. Br.
- COSTIGLIOLO, JOSE P.** — 1954, 3er. Pr. Med. Br.; 1956, 1er. Pr. Med. Oro.
- CUNEO, JOSE.** — 1949, 1er. Pr. Med. Oro.
- ECHAVE, JOSE.** — 1953, 1er. Pr. Med. Oro.
- FIERRO, NOELIA.** — 1957, 3er. Pr. Med. Br.; 1958, 2.º Pr. Med. Pl.; 1959, 2.º Pr. Med. Pl.; 1960, 3er. Pr. Med. Br.; 1961, Pr. Minist. RR.EE., Med. Br.
- FRANGELLA, HUMBERTO.** — 1957, 2.º Pr. Med. Pl.
- FREIRE, MARIA** — 1955, 2.º Pr. Med. Pl.; 1961, 1er. Pr. Med. Oro.
- GARCIA REINO, OSCAR.** — 1954, 1er. Pr. Med. Oro.
- GARINO, ROBERTO E.** — 1949, Menc. Med. Br.; 1950, Menc. Med. Br.; 1953, Pr. Cám. Rep., Med. Br.; 1955, 3er. Pr. Med. Br.; 1956, 2.º Pr. Med. Pl.; 1958, 1er. Pr. Med. Oro; 1960, Pr. Emb. Rep. Arg., Med. Br.

- GIACOSA, CELIA. — 1950, Menc. Med. Br.
- GUIDOBONO, VICENTE H. — 1958, 3er. Pr. Med. Br.
- GUREWITSCH, JUAN B. — 1949, Pr. Art. Ext., Med. Pl.; 1952, 1er. Pr. Med. Oro; 1953, Pr. Caja N. A. Post., Med. Br.
- MARTIN, VICENTE. — 1953, 3er. Pr. Med. Br.
- MEDINA, ANGEL. — 1960, 2.º Pr. Med. Pl.; 1961, Pr. Cám. Rep., Med. Br.
- MONTAÑEZ, CARLOS. — 1953, Pr. Cám. Sen., Med. Br.
- MONTERO ZORRILLA, JUAN CARLOS. — 1950, Menc. Med. Br.
- MUSETTI, FRANCISCO L. — 1949, 3er. Pr. Med. Br.; 1950, 1er. Pr. Med. Oro; 1961, Pr. Lab. Gal., Med. Br.
- OTERO, MANUEL L. — 1949, Menc. Med. Br.; 1950, Menc. Med. Br.
- OUNANIAN, NERSES. — 1953, Pr. Art. Ext., Med. Pl.
- PAGANI, JOSE MARIA. — 1950, 2.º Pr. Med. Pl.; 1952, 2.º Pr. Med. Pl.; 1954, 2.º Pr. Med. Pl.
- POLLERI, AMALIA. — 1961, 3er. Pr., Med. Br.
- PRESNO, LINCOLN. — 1950, Menc. Med. Br.; 1952, Gr. Pr. Med. Oro; 1955, 1er. Pr. Med. Oro.
- RADAELLI, MARIO. — 1950, Menc. Med. Br.
- RILLA CANEL, MANUEL. — 1950, Menc. Med. Br.
- SAINT ROMAIN, JOSE A. — 1949, Menc. Med. Br.; 1950, Menc. Med. Br.
- SANCHEZ CASTELLANOS, ELENA. — 1949, Menc. Med. Br.; 1950, Menc. Med. Br.
- SANTIAGO, DOMINGO DE. — 1949, 2.º Pr. Med. Pl.; 1950, 3er. Pr. Med. Br.
- SCAGLIOLA, ANGEL R. — 1950, Menc. Med. Br.
- SOLANO GORGA, NELSA. — 1953, 2.º Pr. Med. Pl.
- SPALLANZANI, MARIO. — 1954, Pr. Com. Org. Exp. Tap. Fl., Med. Br.
- TOKARZ, BRONISLAO. — 1955, Pr. Art. Ext., Med. Pl.; 1959, Pr. Art. Ext., Med. Pl.; 1960, Pr. Est. Gal., Med. Br.; 1961, Pr. Cám. Rep., Med. Br.
- VALLARINO, EDUARDO. — 1949, Menc. Med. Br.; 1950, Menc. Med. Br.; 1959, 1er. Pr. Med. Oro.
- VERNAZZA, EDUARDO. — 1949, Menc. Med. Br.; 1950, Menc. Med. Br.; 1957, 1er. Pr. Med. Oro; 1960, Pr. Franc. Bauz., Med. Br.
- VIERA, PETRONA. — 1949, Menc. Med. Br.
- ZELAYETA, MIGUEL ANGEL. — 1961, 2.º Pr., Med. Pl.

ARTES APLICADAS

- FREIRE, MARIA. — 1953, 3er. Pr. Med. Br.
- PRESNO, LINCOLN. — 1953, 2.º Pr. Med. Pl.

SECCION PINTURA

ACEVEDO, EDUARDO

Independencia 588 (Ciudad de Paysandú)

1. — “*Exodo*”. — Oleo.

AMARAL, WILSON

Garibaldi 943 (Minas)

2. — “*Calle de Peruggia*”. — Oleo.

AMENDOLA, GUISCARDO

Brito del Pino 1367, Ap. 25

3. — “*Actitud dinámica*”. — Oleo. Premio Cámara de Senadores. Medalla de Bronce.
4. — “*El camino de la araña*”. — Oleo.

ARDAO, ALBA

Julio César 1222

5. — “*Ambiente marino*”. — Oleo. Premio Caja Nacional de Ahorro Postal. Medalla de Bronce.

BAITLER, ZOMA

Ramón Massini 3259

6. — “*El quintero*”. — Oleo.
7. — “*La madre*”. — Oleo. Premio Embajada de la República Argentina. Medalla de Bronce.

BARBE, MARTHA NIEVES

25 de Agosto 41 (Ciudad de Rocha)

8. — “*Volga*”. — Oleo.

BERDIA, NORBERTO

Av. Agraciada 1623, Ap. 41

9. — “*Desolado acento*”. — Oleo. Premio Comité Central Israelita del Uruguay. Medalla de Bronce.

BERNE, PAUL

Roque Graceras 778, Piso 3, Ap. 13

10. — “*Composición*”. — Oleo.

BUSTAMANTE GUERRERO, ALFREDO

Escalada 4193 A

11. — “*Astillero*”. — Oleo.

CALASSO, JORGE

Carlos Roxlo 1345, Ap. 6

12. — “*C. A.*”. — Oleo. Premio al Retrato. Medalla de Bronce.

CALVIS, MARIANO

Gonzalo Ramírez 2157

13. — "*Marina*". — Oleo. Premio Cinzano del Uruguay. Medalla de Bronce.

CAMINETTI, LUIS

Garibaldi 2491, Ap. 1

14. — "*Reparando las redes*". — Oleo.

CAPECE, DANTE

Obligado 1180

15. — "*Pintura*". — Oleo.

CARLSSON CANEPA, NELLY F.

La Paz 2230

16. — "*Naturaleza muerta*". — Oleo.

CARVALHO, CARLOS

Aréchaga 3335

17. — "*Balleneros*". — Asfalto y ténpera.

CAUBARRERE, ODILE

Potosí 1550

18. — "*Composición*". — Oleo.

CICCOLO, JUAN CARLOS

Solís 572 (San José)

19. — "*Un camino a San José*". — Oleo.

COSTA, NEDER

José Llupes 4332

20. — "*Pintura N^o XI*". — Collage y Oleo.

COSTIGLIOLO, JOSE PEDRO

Joaquín Requena 1268, Ap. 10

21. — "*Pintura LXV*". — Pintura plástica. Premio Cámara de Representantes. Medalla de Bronce.

COURTIE, HILDA

Colonia 1636

22. — "*Vue du Vieux Port a Marseille*". — Oleo.

CUPARO, NICOLAS

Av. Gonzalo Ramírez 1709

23. — "*Pintura*". — Oleo.

CURTO, SERGIO ARMANDO

Charrúa 2381

24. — "*Retrato de Aldo*". — Oleo.

DE FERRARI, MARIA ROSA

Sarmiento 2504

25. — "*Puerto*". — Oleo.
26. — "*Calesita*". — Oleo.

DELIOTTI, MANUEL RAUL

Av. Bolivia 1641

27. — "*Paisaje*". — Oleo. Premio A.N.C.A.P. Medalla de Bronce.

DE VITA, MIGUEL (H.)

Av. Millán 3611

28. — "*Barcos viejos*". — Oleo.

ECHAURI, MIGUEL ANGEL

Ejido 1588

29. — "*La Anunciación*". — Oleo. Premio Círculo Católico de Obreros. Medalla de Bronce.

ESPINOLA GOMEZ, MANUEL

Av. Brasil 2842, Ap. 6

30. — "*Espirales trágicas*". — Témpera. Primer Premio. Medalla de Oro.

FELDMAN, ANDRES

Diego Lamas 1598

31. — "*Guerra gaucha*". — Oleo. Premio "Alejandro Gallinal Heber". Medalla de Bronce.
32. — "*Nocturno*". — Oleo.

FELDMAN WAGNER, EUGENIO

Diego Lamas 1598

33. — "*Iglesia de Maldonado*". — Oleo.

FERNANDEZ GABBIANI, ROBERTO

Ituzaingó 456 (Florida)

34. — "*Hierofonía*". — Oleo y arcilla.

FERNANDEZ GARCIA, BETTY

Francisco Vidal 709

35. — "*Naturaleza muerta*". — Oleo.

FIERRO, NOELIA

Comercio 2766

36. — "*Plantas azules*". — Oleo.

FORMENTO FRANZIA, CARLOS

Jacquard 235

37. — "*Naturaleza muerta*". — Oleo. Premio Banco de la República Oriental del Uruguay. Medalla de Bronce.

FREIRE, PEDRO F.

Brito del Pino 972, Ap. 3

38. — "*Pintura*". — Cera.

GALLOZA, RUBEN

Parma 3060, Ap. 3

39. — "*Llamada*". — Oleo.

GAMARRA, JOSE

Julián Alvarez 23 D.

40. — "*Naturaleza muerta X*". — Oleo. Premio Shell Uruguay S. A., Medalla de Bronce.

GARCIA REINO, OSCAR

Av. 8 de Octubre 2520

41. — "*Pintura*". — Oleo. Premio Instituto Italiano de Cultura. Medalla de Bronce.

GARY, RUBEN

Av. Brasil 3144

42. — "*Carbón N° 2*". — Collage.

GASCUE, MARTA

Pedro Berro 949

43. — "*Naturaleza muerta*". — Oleo.

GARCIA TUDURI, RUBEN M.

Libertad 2506

44. — "*Techos*". — Oleo.

GAUDIN, BOLIVAR

Rincón 617

45. — "*Suburbio*". — Oleo. Premio Banco de Cobranzas, Locaciones y Anticipos. Medalla de Bronce.

GIACOSA, CELIA

Tuyuyá 1474

46. — "*Puerto de Montevideo*". — Oleo. Premio Banco de Seguros del Estado. Medalla de Bronce.

GIAMMARCHI, EDGARDO

Julio César 1193

47. — "*Paisaje*". — Oleo.

GIAUDRONE, CARLOS

Mercedes 1621

48. — "*Paisaje de Atlántida*". — Oleo.
49. — "*Estudio*". — Oleo.

GOBBI, HAUDE SONIA

Caramurú 5855

50. — "*Tres figuras*". — Oleo.

GUIDOBONO, VICENTE HUGO

Gil 1066

51. — "*Autorretrato*". — Oleo.

GUREWITSCH, JUAN B.

Cooper 1938

52. — "*Ritmo Urbano*". — Oleo y Barniz. Segundo Premio. Medalla de Plata.

HEIDE, LOLA LECOUR DE

Miguel Barreiro 3169

54. — "*Calle*". — Oleo.

JAUREGUY, MARIO ERNESTO

Cartagena 1666

55. — "*Volatineria*". — Oleo. Premio Legación de Checoslovaquia. Medalla de Bronce.

LAGES SANSON, MARIA C.

Bulevar España 2166, P. 6

56. — "*Sinfonía concreta*". — Oleo.

LEITE, OSVALDO

Lavalleja 2135

57. — "*Naturaleza muerta*". — Oleo.

LISTA, ANTONIO R.

Chaná 2112, Ap. 14

58. — "*Paisaje*". — Oleo.

LUPI, ROMEO

25 de Mayo 687

59. — "*Pintura*". — Oleo.

MAGLIATI, BEATRIZ

Juan Benito Blanco 750

60. — "*Figura*". — Oleo. Premio Artistas Extranjeros. Medalla de Bronce.

61. — "*Autorretrato*". — Oleo.

MANNISE, JOSE LUIS

Reconquista 654

62. — "*Maderas II*". — Oleo.

MARCHAND, WILLY

Larrañaga 964

63. — "*Luna negra*". — Oleo.

64. — "*Barco hundido*". — Oleo. Premio Cámara de Representantes. Medalla de Bronce.

MARCHAND, ELSA CARAFI DE

Larrañaga 964

65. — "*Usla N° I*". — Oleo.

MARTINEZ DOCAMPO, MANUEL

Andes 1536, P. 4, Ap. 8

66. — "*Abstracción*". — Oleo.

MONTERO ZORRILLA, JUAN CARLOS

Camino Carrasco 7075

67. — "*Composición I 1961*". — Oleo. Premio Ministerio de Relaciones Exteriores. Medalla de Bronce.

MONTERO, CAMILA SARA DE LA BANDERA DE

Camino Carrasco 7075

68. — "*Tema I*". — Oleo.

MORASSI OLONDRIZ, ROBERTO

Av. Bolivia 1536

69. — "*Pintura XVII*". — Oleo.

MOTTA, CASIMIRO

Garibaldi s/n, (Minas)

70. — "*Gallo*". — Oleo.

NANTES, HUGO

Av. Brasil 432 (Ciudad de San José)

71. — "*Las tres monjas*". — Oleo.

NEME, CLAREL

Duvimioso Terra 1154

72. — "*Palomas*". — Oleo.

NIETO, AMALIA

Miguel Barreiro 3157

73. — "*Pintura*". — Oleo. Premio Pinturas I.N.C.A. Medalla de Bronce.

74. — "*Gran Rojo*". — Oleo.

NIETO, JULIA LISSARDY DE

Priamo 1598

75. — "*Callecita de río*". — Oleo.

NIN, RAQUEL PEREDA DE

Av. Dr. Francisco Soca 1213, Ap. 13

76. — "*Pintura*". — Oleo.

OLIVERA GOICOCHEA, MARIA HORTENCIA

Av. Bolivia 1587

77. — "*Aguarrás*". — Oleo.

OUNANIAN, OHANNES

Calera de las Huérfanas 4273

78. — "*Maternidad*". — Témpera.

PALADINO SANCHEZ, JUAN CARLOS

Cerrito 635

79. — "*Visión N° 3*". — Oleo.

PARIENTE AMARO, CARMEN PARRELLA

Ejido 1365, Ap. 9

80. — "*Composición abstracta*". — Oleo.

PENINO RUIZ, RAQUEL

Av. Brasil 2536, Ap. 9

81. — "*Lubolo*". — Témpera.

POLLERI, AMALIA

Estrázulas 1427

82. — "*Figura I*". — Oleo.

PRCHAL, RODOLFO

Leandro Gómez 2513

83. — "*Sol de mañana*" (*Parque Rodó*). — Oleo.

PUIG VAZQUEZ, CARLOS

San José 1110

84. — "*Textura*". — Oleo.

PUPPO, JUAN CARLOS

Av. Agraciada 1875

85. — "*Naturaleza muerta*". — Témpera sobre yeso y cola.

REAL DE AZUA, EMA

Arenal Grande 1568

86. — "*Composición*". — Oleo.

RIAL CAMETHO, ROBERTO

Dr. Pablo de María 1120

87. — "*Naturaleza muerta*". — Oleo.

RIBEIRO, EDGARDO

Echevarriarza 3306, Ap. 14

88. — "*Retrato de Clarina Vicens*". — Oleo. Premio Legación del Japón. Medalla de Bronce.

RILLA CANEL, MANUEL

Agustín Abreu 2404

89. — "*Superficie*". — Oleo.

RUANO FIGARI, RAFAEL

Joaquín Requena 1580

90. — "*Catedral*". — Oleo. Premio "Francisco Bauzer". Medalla de Bronce.

SANS, GLADYS AFAMADO DE

Gregorio Suárez 2726

91. — "*Manchas N° 2*". — Esmalte sobre fibra.

SAN MARTIN, OCTAVIO

Canelones 2564, Ap. 18

92. — "*Puerto*". — Oleo.

SANTOS, DANIEL DE LOS

Av. San Martín 2492

93. — *"Retrato de Edgard"*. — Oleo.

SARTORE, HUGO

Av. Agraciada y Asunción

94. — *"Calle"*. — Oleo. Premio Ministerio de Relaciones Exteriores.
Medalla de Bronce.

SARRALDE, RUBEN

Conrado Müller 314 (La Paz, Canelones)

95. — *"Retrato"*. — Oleo.

SCELZA, ELVIRA

Pablo de María 1435, P. 4, Ap. 16

96. — *"Naturaleza muerta"*. — Oleo.

SERENO, LUIS ALBERTO

Joaquín Núñez 3073, Ap. 6

97. — *"Fondo de mar N° 14"*. — Oleo.

SINISCALCHI, FRANCISCO A.

Comercio 1352, Ap. 2

98. — *"Playa del Buco"*. — Oleo. Gran Premio, Medalla de Oro.

99. — *"Paisaje Bidimensional en gris"*. — Oleo.

SILVA, RAMON GUIDO

Solís 1431

100. — *"El bosque"*. — Crayola y raspaje.

SILVERA, BLANCA R. NOCETTI DE

Feliciano Rodríguez 2678

101. — *"Pontones"*. — Oleo.

SOLANO GORGA, NELSA

Brito del Pino 839

102. — *"Pintura"*. — Oleo.

TONELLI, CARLOS M.

Cerrito 643

103. — *"Pablo Picasso"*. — Oleo.

TOKARZ, BRONISLAO

Av. Millán 4367

104. — *"Naturaleza muerta"*. — Oleo.

TORRES, DENRY

Mercedes 1628, Ap. 8

105. — "*Puerto*". — Oleo.

TRAVERSA, SARA

Brenda 5916

106. — "*Demolición*". — Oleo. Premio Embajada de la República Árabe Unida. Medalla de Bronce.

VALVERDE, ANTONIA CYBULSKI DE

2 de Mayo 1462

107. — "*Puerto*". — Oleo.

VENTAYOL, JUAN

Pilcomayo 5159

108. — "*Espacial*". — Oleo combinado. Premio Cámara de Representantes. Medalla de Bronce.

VERNAZZA, EDUARDO

D'Azeglio 2021

109. — "*Motivo de Puerto*". — Oleo.

110. — "*Pescados*". — Oleo. Premio "Hermes Mugnoni Arias". Medalla de Bronce.

VICENS ALEGRE, CLARINA

Talcahuano 3150

111. — "*Cristina*". — Oleo.

OBRAS FUERA DE CONCURSO

PAEZ VILARO, JORGE

Gabriel Pereira 3277

Miembro del Jurado del XXV Salón Nacional de Artes Plásticas

112. — "*Cabeza cósmica*". — Oleo.

113. — "*Ranchos y playas*". — Oleo.

SECCION ESCULTURA

ANDRADA, GUILLERMO W.

Suñer 3996, Ap. 1

114. — "*Efebo*". — Yeso patinado.

BAUZA, RAMON

Hipólito Irigoyen 1556

115. — "*Meditación*". — Piedra reconstituida. Premio Cámara de Representantes. Medalla de Bronce.

CHIESSA, ROMULO

Plácido Ellauri 3256

116. — "*El Pampero*". — Yeso. Segundo Premio. Medalla de Plata.

117. — "*Niní*". — Yeso.

FABBRI, LUIGI

Robinson 3572

118. — "*Ciclo*". — Talla en madera.

FERNANDEZ, ENRIQUE

Candelaria 1730

119. — "*Cabeza de joven*". — Cemento. Premio Cámara de Representantes. Medalla de Bronce.

FERNANDEZ TUDURI, RUBENS

Criollos 1664

120. — "*Peona*". — Yeso.

LARRARTE, EDUARDO A.

Coronel Raíz 893

121. — "*Retrato*". — Yeso. Premio al Retrato. Medalla de Bronce.

LAVARELLO, NELLY

Luis Lamas 3243

122. — "*Escultura*". — Yeso.

LAZO, MARIO

Candelaria 1832

123. — "*Niña*". — Talla directa madera. Premio Banco de la República. Medalla de Bronce.

124. — "*El Beso*". — Talla directa madera.

LENA GAMBERONI, YOLANDA

Av. Agraciada 2074, P. 13, Ap. 4

125. — "*Reposo*". — Piedra reconstruida.

LOPEZ MONDRAGON, NELSON

Cerro Largo 1689

126. — "*Forma aérea*". — Talla directa en madera.

MARTIN, JUAN

Bell 1185

127. — "*Joven en marcha*". — Yeso. Gran Premio. Medalla de Oro.
128. — "*Ana María*". — Yeso.

MONCALVI, SEBASTIAN JUAN

Ibiray 2340

129. — "*Figura*". — Yeso. Premio Manufactura Nacional de Yesos. Medalla de Bronce.

NEFFA, ADELA

Capurro 671

130. — "*Escultura*". — Vaciado en cemento.
131. — "*Escultura*". — Vaciado en cemento.

OTERO BROWN, CARLOS

Canelones 2622

132. — "*Retrato de la Srta. L. P.*". — Yeso.

PANOSETTI, ANGEL L.

Carlos Anaya 2638, Ap. 4

133. — "*Boceto guitarra criolla*". — Imitación piedra patinada.
134. — "*Boceto mujer peinándose*". — Yeso.

PASQUALI, ELENA

Charrúa 1927

135. — "*Marionetas*". — Yeso.

PEREZ DE LEON, SERAPIO BERNARDO

Carlos M^g Ramírez 1845

136. — "*Labriegos*". — Yeso.
137. — "*Sonia*". — Yeso.

PINTOS, SALUSTIANO

18 de Julio 819 (Melo, Cerro Largo)

138. — "*Estructura*". — Talla directa en piedra. Primer Premio. Medalla de Oro.

RAGGIO, CARLOS A.

Belgrano 3029

139. — "*Retrato*". — Yeso.

TORRENTS, JUAN A.

Lanús 6068

140. — "*Grupo*". — Bronce.
141. — "*Figura*". — Bronce.

VIERA, JUAN CARLOS

Estrázulas 1460

142. — "*Liberación*". — Hormigón armado y hierro redondo.
143. — "*Retrato de mujer*". — Talla directa en piedra. Premio Cámara de Representantes. Medalla de Bronce.

OBRAS FUERA DE CONCURSO

MOLLER DE BERG, FEDERICO

Colonia 1174

Miembro del Jurado del XXV Salón Nacional de Artes Plásticas

144. — "*Violinista*". — Yeso.
145. — "*Pianista*". — Yeso.

**SECCION DIBUJO, GRABADO E ILUSTRACIONES
PARA LIBROS**

ALONSO, JULIO C.

Ramón Anador 3865, Ap. 5

146. — *“Colegial”*. — Punta seca.

BARERE, OFELIA

Eduardo Acevedo 1016

147. — *“El gigante vencido”*. — Punta seca.

BIANCULLO SALAS, SERGIO

Cufre 2163

148. — *“Construcción de puente sobre el Rhin”*. — Tinta china.

149. — *“Juego de niños”*. — Tinta china.

CAPOZZOLI, GLAUCO

Mangaripé 1572

150. — *“En el parque”*. — Xilografía y Cerigrafía. Segundo Premio. Medalla de Plata.

CARVALHO, CARLOS H.

Aréchaga 3335

151. — *“Pelea de vehículos”*. — Tinta china.

CARREROU PATRON, GLORIA I.

Francisco Muñoz 3190, Ap. 2

152. — *“Peces”*. — Xilografía-Buril.

CATTELANI, RAUL S.

Emilio Raña 3022

153. — *“Variación N^o I”*. — Grabado metal.

154. — *“Movimiento cósmico II”*. — Grabado metal.

CAUBARRERE, ODILE

Potosí 1550

155. — *“Niña”*. — Dibujo a pincel.

COSTIGLIOLO, JOSE PEDRO

Joaquín Requena 1268, Ap. 10

156. — *“Dibujo XXIX”*. — Tinta.

CRUZ, EURIDICE MENDEZ DE

Duvimioso Terra 1529, Ap. 2

157. — *“Pajonal”*. — Tinta resistente.

158. — *“Se llamaba setiembre”*. — Grabado en linóleo. Ilustración para libro edito. Premio al Libro Editado. Medalla de Bronce.

CZIFERY, JOSE

Uruguay 331 (Ciudad de Salto)

159. — "*Lavanderas*". — Carbonilla.

DOMINGUEZ NIETO, MANUEL

Caiguá 1307

160. — "*Noche*". — Linóleum en colores.
161. — "*Pescadores*". — Linóleum en colores.

ESPINOLA GOMEZ, MANUEL

162. — "*El oído de la piedra*". — Tinta china.

FELDMAN, ANDRES

Diego Lamas 1598

163. — "*Luz y sombra*". — Dibujo a tinta.
164. — "*Invierno*". — Dibujo a tinta.

FERNANDEZ GARCIA, BETTY

Francisco Vidal 709

165. — "*Retrato*". — Lápiz.

FERNANDEZ MUÑIZ, JUAN A.

Paraguay 1118, Ap. 13

166. — "*Calle de Teruel*". — Dry-pen. Premio Banco de la República. Medalla de Bronce.

FERRO ALVAREZ, JOSE DE CALASANZ

Cerro Largo 1484, Ap. 35

167. — "*Viejo prado*". — Pluma y lavado.
168. — "*Suburbio*". — Pluma y lavado.

FREIRE, MARIA

Faramiñan 2726

169. — "*Dibujo 325*". — Tinta.

FREIRE, PEDRO

Brito del Pino 972, Ap. 3

170. — "*Composición*". — Tinta.

GIACOSA, CELIA

Tayuyá 1474

171. — "*Puerto del Buceo*". — Litografía.

GONZALEZ DIAZ, JULIO J.

Manuel Meléndez 4279, Ap. 6

172. — “*Vértigo*”. — Tinta china. Tercer Premio. Medalla de Bronce.

GONZALEZ, LEONILDA

Guaycurú 2934

173. — “*Teatro de muñecos*”. — Xilografía. Ilustración para el libro inédito de Otto Freitas. Premio Ilustración para el Libro Inédito. Medalla de Bronce.

GUREWITSCH, JUAN B.

Cooper 1938

174. — “*Signos dinámicos*”. — Tinta china.

LANZARO, JOSE

Rivera 4737

175. — “*Horneros*”. — Xilografía.
176. — “*Máscaras*”. — Xilografía.

LARRARTE, EDUARDO A.

Coronel Raíz 893

177. — “*La partida a la revolución*”. — Grabado en madera.

LESSA, SARA REY DE

Ramón Ortiz 2917 Bis

178. — “*Arroyo*”. — Aguafuerte.

LISTA, ESTHER FRANCO DE

Av. Agraciada 2071, Piso 2, Ap. 5

179. — “*Rincón de chacra*”. — Punta seca.
180. — “*Calle de la Aguada*”. — Linóleum.

LORENZO, JOSE E.

Rocha 2247

181. — “*Viejo puente*”. — Punta seca.

MAGLIATI, BEATRIZ

Juan Benito Blanco 750

182. — “*Ritos del nacer, el amor, la fecundidad y el trabajo*”. — Aguatinta.

MARCHAND, ELSA CARAFI DE

Larrañaga 964

183. — “*Campo*”. — Tinta. Premio Cámara de Representantes. Medalla de Bronce.

MARTIN, JUAN

Bell 1185

184. — “*Nubes*”. — Pluma.

MEDINA MEDINA, ANGEL

Amazonas 1625

185. — “*Figura*”. — Dibujo aguado.
186. — “*Pescadores*”. — Dibujo aguado.

MARTINEZ DOCAMPO, MANUEL

Andes 1536, Ap. 8

187. — “*Abstracción*”. — Tinta.

MORENO, AIDA GASCUE DE

Juan de León 3459

188. — “*Retrato de M. G.*”. — Lápiz.

MORON, GUILLERMO

Canelones 2072

189. — “*Ritmo ciudad*”. — Linóleo.

MORTAROTTI, MARGARITA

Ministro Viveiros de Castro, 104, Ap. 404, Río, Brasil

190. — “*Gravura VI*”. — Agua tinta.
191. — “*Espaço II*”. — Agua tinta.

O'NEILL HAMILTON, HUGO

Pereira de la Luz 1059, Ap. 4

192. — “*Monte criollo (Minas)*”. — Aguafuerte.
193. — “*Arboles del Uruguay*”. — Aguafuerte. Ilustración para un libro inédito.

ONETO Y VIANA, OFELIA

Roque Graceras 778, Piso 3, Ap. 3

194. — “*Figuras blancas*”. — Lápiz.
195. — “*Figuras en penumbra*”. — Lápiz. Premio Ministerio de Relaciones Exteriores. Medalla de Bronce.

ORLANDO, ROBERTO

Santiago de Chile 1011

196. — “*El Quijote*”. — Xilografía.
197. — “*Campo*”. — Xilografía.

PERALTA, ALDO

1º de Mayo 917 (Ciudad de Salto)

198. — "*Pablo Francisco*". — Dibujo al óleo.

POLLERI, AMALIA

Estrázulas 1427

199. — "*Formas naturales*". — Tinta china.
200. — "*La costa*". — Tinta china.

PUPPO, JUAN CARLOS

Agraciada 1875

201. — "*Naturaleza muerta*". — Tinta china.

ROMEI DIMA, ALEJANDRO M.

Gonzalo Ramírez 1574, Ap. 2

202. — "*Arboles de Santa Lucía*". — Tinta china.

ROVIRA VASSALLO, MARIA MARTA

San Nicolás 1392

203. — "*Calle coloniense*". — Linóleoum.

SANCHEZ, MARIA A. PACORET DE

Javier de Viana 2329

204. — "*Parque Rivera*". — Lápiz.

SANCHEZ, EDGARD YAMANDU

Javier de Viana 2329

205. — "*Otoñal*". — Xilografía.
206. — "*Composición*". — Dibujo y grabado. Primer Premio. Medalla de Oro.

SARTORE, HUGO

Agraciada y Asunción

207. — "*Calle*". — Lápiz-sepia.

SARRALDE, RUBEN

Conrado Moller 314

208. — "*Estudio*". — Pluma.

SILVEIRA SILVA, CLAUDIO

Río Negro 1187

209. — "*Entrega*". — Monocopia.
210. — "*Celestina*". — Monocopia.

SOLANO GORGA, NELSA

Brito del Pino 839

211. — "*Composición*". — Carbón y tintas. Premio Cámara de Representantes. Medalla de Bronce.

SUAREZ, RUISDAEL

Pompeyo 4738

212. — "*Paloma*". — Xilografía.
213. — "*Botellón*". — Xilografía.

VICENS ALEGRE, CLARINA

Talcahuano 3150

214. — "*Alma*". — Carbón.

VILA, M. TERESA

Larrañaga 1103

215. — "*Grabado*". — Grabado.

OBRAS FUERA DE CONCURSO

MOLLER DE BERG, FEDERICO

Colonia 1074

Miembro del Jurado del XXV Salón Nacional de Artes Plásticas

216. — "*El Jagüel*" (*Maldonado*). — Tinta.
217. — "*El Jagüel*" (*Maldonado*). — Tinta.

SECCION ACUARELA

ALONSO, AMERICO

Madrid 1480

218. — "*San José de Carrasco*". — Acuarela.

ARDAO, ALBA

Julio César 1222

219. — "*Buceo*". — Acuarela.
220. — "*Balcones*". — Acuarela.

BALBI ANDREATTA, EDISON

Juan Benito Blanco 1229, P. 7

221. — "*Arboles en la rambla*". — Acuarela.

BONSOÑO UNGO, MARIA ELENA

Av. Joaquín Suárez 3370

222. — "*Figura*". — Acuarela.

DE SANTIAGO, DOMINGO

El Viejo Pancho 2431, Ap. 3

223. — "*Otoño gris*". — Acuarela.
224. — "*Otoño dorado*". — Acuarela.

FERRO ALVAREZ, JOSE DE CALASANZ

Cerro Largo 1484, Ap. 35

225. — "*Bodegón*". — Acuarela.
226. — "*Infancia*". — Acuarela.

FIERRO, NOELIA

Comercio 2766

227. — "*Flores en el agua II*". — Acuarela.
228. — "*Luna y flores en el agua*". — Acuarela. Premio Ministerio de Relaciones Exteriores. Medalla de Bronce.

FRANK, LUCIA

Duvimioso Terra 1359

229. — "*Pescadores en Punta del Este*". — Acuarela.

FREIRE, MARIA

Tarumán 2726

230. — "*Acuarela 106*". — Acuarela.
231. — "*Acuarela 108*". — Acuarela. Primer Premio. Medalla de Oro.

GUIDOBONO, VICENTE H.

Gil 1066

232. — "*Naturaleza muerta*". — Acuarela

GUREWITSCH, JUAN B.

Cooper 1938

233. — "*Ritmos urbanos*". — Acuarela.

LORENZO, JOSE E.

Rocha 2247

234. — "*Arboles secos*". — Acuarela.

MEDINA MEDINA, ANGEL

Amazonas 1625

235. — "*Muelles*". — Acuarela. Premio Cámara de Representantes. Medalla de Bronce.

236. — "*Figura*". — Acuarela.

MUSETTI, FRANCISCO LUIS

Nueva Palmira 2243, Ap. 3

237. — "*Zona del puerto*". — Acuarela. Premio Laboratorios Galien. Medalla de Bronce.

238. — "*El dique flotante*". — Acuarela.

PORZECANSKI, JORGE A.

Yi 1261, P. 2

239. — "*Reflejos en el lago*". — Acuarela.

POLLERI, AMALIA

Estrázulas 1427

240. — "*Imagen I*". — Acuarela. Tercer Premio. Medalla de Bronce.

241. — "*Imagen II*". — Acuarela.

PRCHAL, RODOLFO

Leandro Gómez 2513

242. — "*Después de la lluvia*" (*Prado*). — Acuarela.

TOKARZ, BRONISLAO

Av. Millán 4367

243. — "*Naranjas y flores*". — Acuarela. Premio Cámara de Representantes. Medalla de Bronce.

244. — "*Naturaleza muerta*". — Acuarela.

TONDINI, ZULEMA RODRIGUEZ DE

Convención 1481

245. — "*Marina*". — Acuarela.

246. — "*Ciudad Vieja*". — Acuarela.

TORTORELLA, VICTOR ARMANDO

José Lamas 2784

247. — "*Astillero en Arroyo de las Vacas*" (*Carmelo*). — Acuarela.

VALLARINO, EDUARDO

Av. Centenario 2766

248. — "*Paisaje*". — Acuarela.

249. — "*Paisaje*". — Acuarela.

VARELA ERRECALDE, IRMA

Rivera 5664

250. — "*Otoño*". — Acuarela.

251. — "*Suburbio*". — Acuarela.

VERNAZZA, EDUARDO

D'Azeglio 2021

252. — "*Pescador*". — Acuarela.

VICENS ALEGRE, CLARINA

Talcahuano 3150

253. — "*Estragón de «Esperando a Godot»*". — Acuarela.

254. — "*Estragón de «Esperando a Godot»*". — Acuarela.

ZELAYETA, MIGUEL ANGEL

José Possolo 4156, Ap. 4

255. — "*Contraste en el dique*". — Acuarela. Segundo Premio. Medalla de Plata.

OBRAS FUERA DE CONCURSO

GARINO, ESTEBAN ROBERTO

Av. Gonzalo Ramírez 2191

Miembro del Jurado del XXV Salón Nacional de Artes Plásticas

256. — "*Trabajo*". — Acuarela.

VIGOUROUX, RODOLFO

Av. Italia 3013

Miembro del Jurado del XXV Salón Nacional de Artes Plásticas

257. — "*Chartres*". — Acuarela.

258. — "*Chartres*". — Acuarela.

LAMINAS

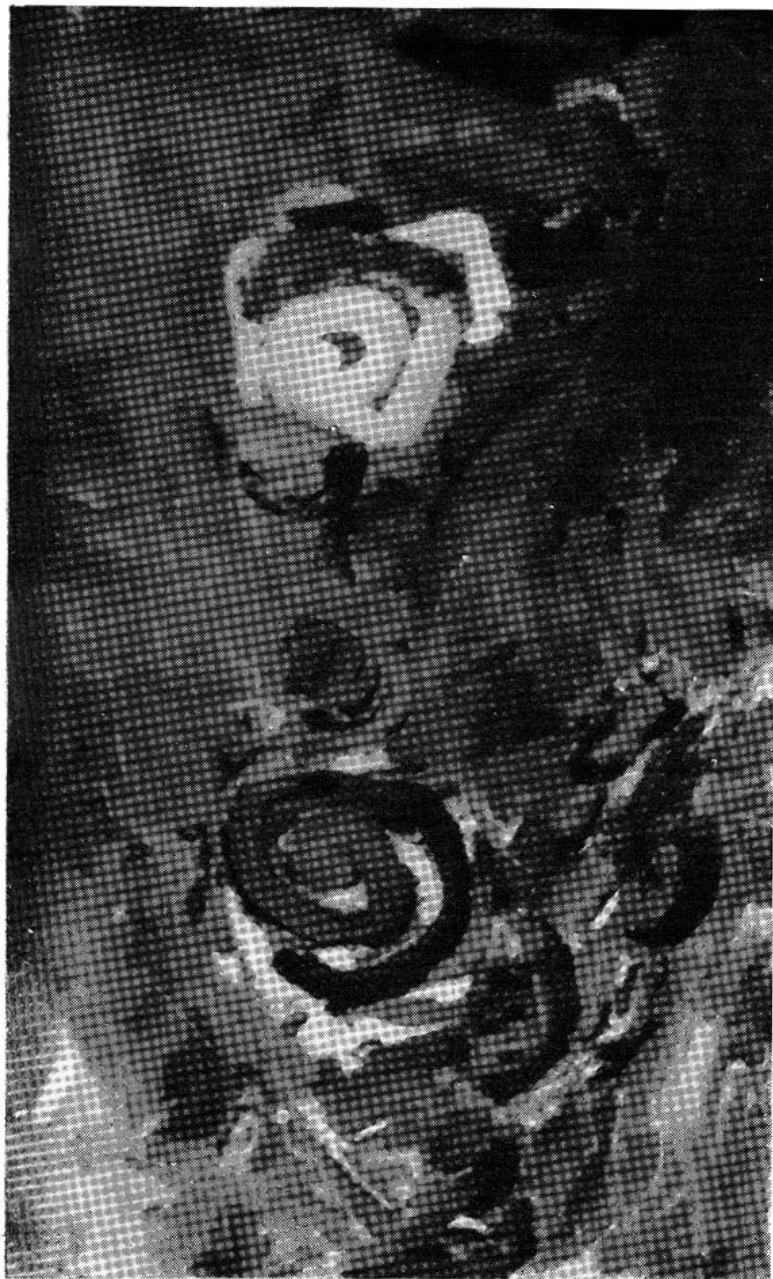

ESPINOLA GOMEZ, MANUEL

30. — “Espirales trágicas”. — Témpera.
Primer Premio. Medalla de Oro.

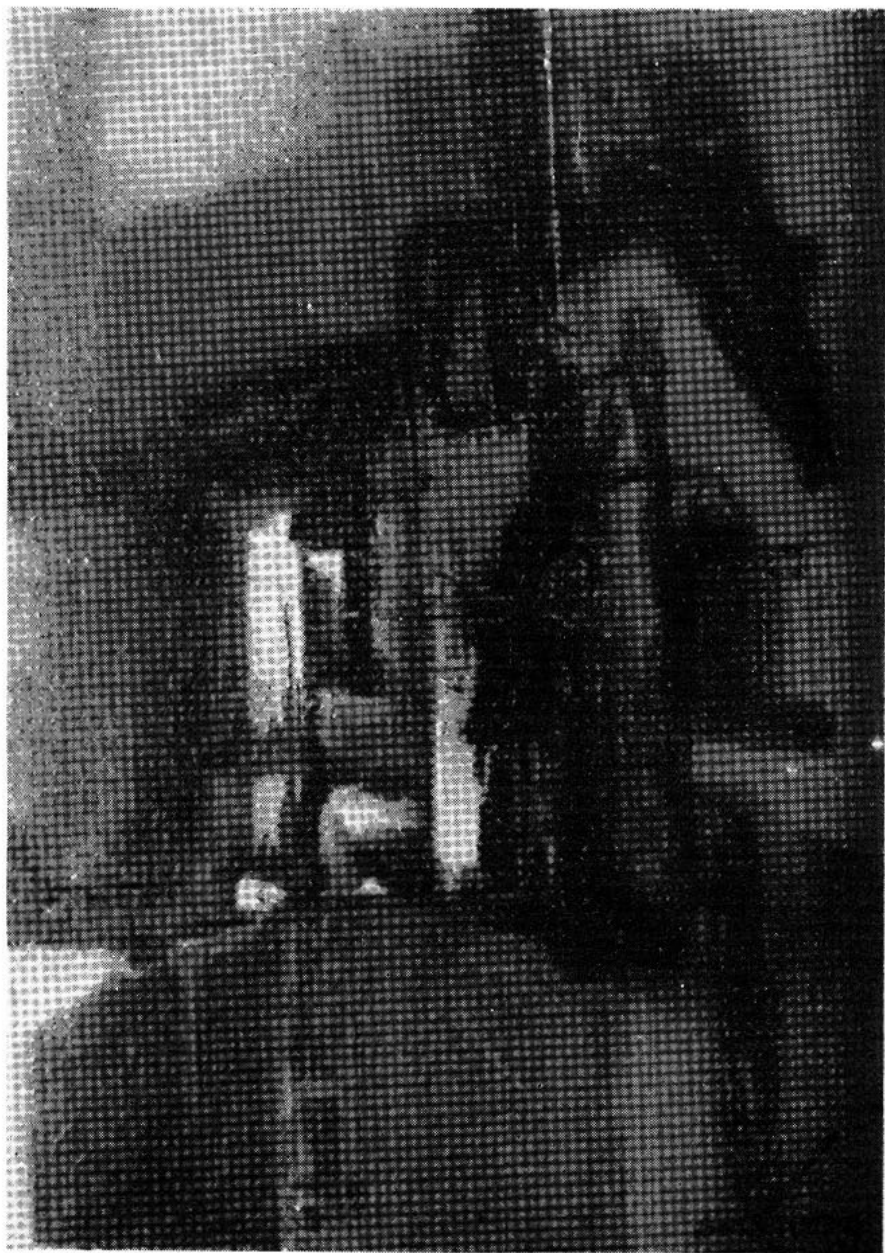

GUREWITSCH, JUAN B.

52. — "*Ritmo urbano*". — Oleo y barniz.
Segundo Premio. Medalla de Plata.



CALASSO, JORGE

12. — "C. A." — Oleo.
Premio al Retrato. Medalla de Bronce.



MAGLIATI, BEATRIZ

60. — "*Figura*". — Oleo.
Premio Artistas Extranjeros. Medalla de Bronce.



BAITLER, ZOMA

7. — "*La madre*". — Oleo.
Premio Embajada de la República Argentina. Medalla de Bronce.

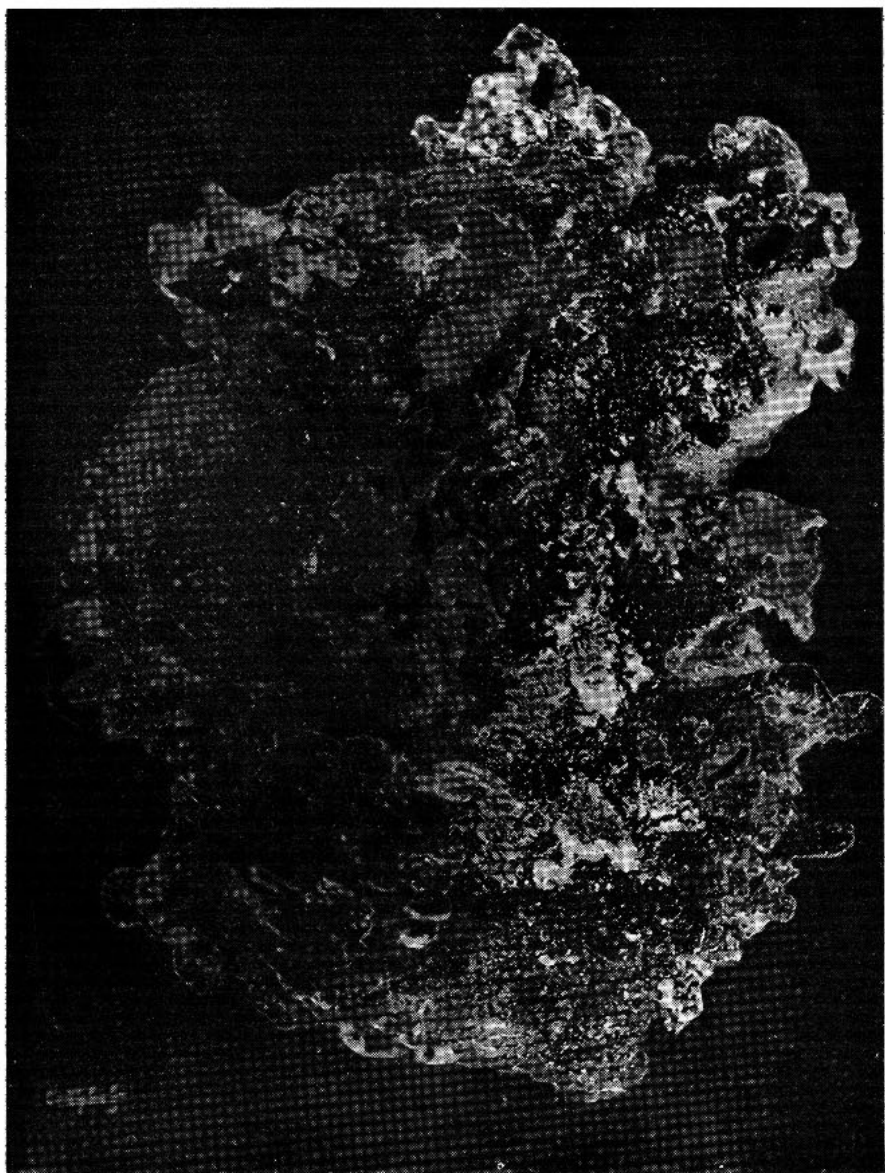

COSTIGLIOLO. JOSE P.

21. — "*Pintura LXV*". — Pintura plástica.
Premio Cámara de Representantes. Medalla de Bronce.

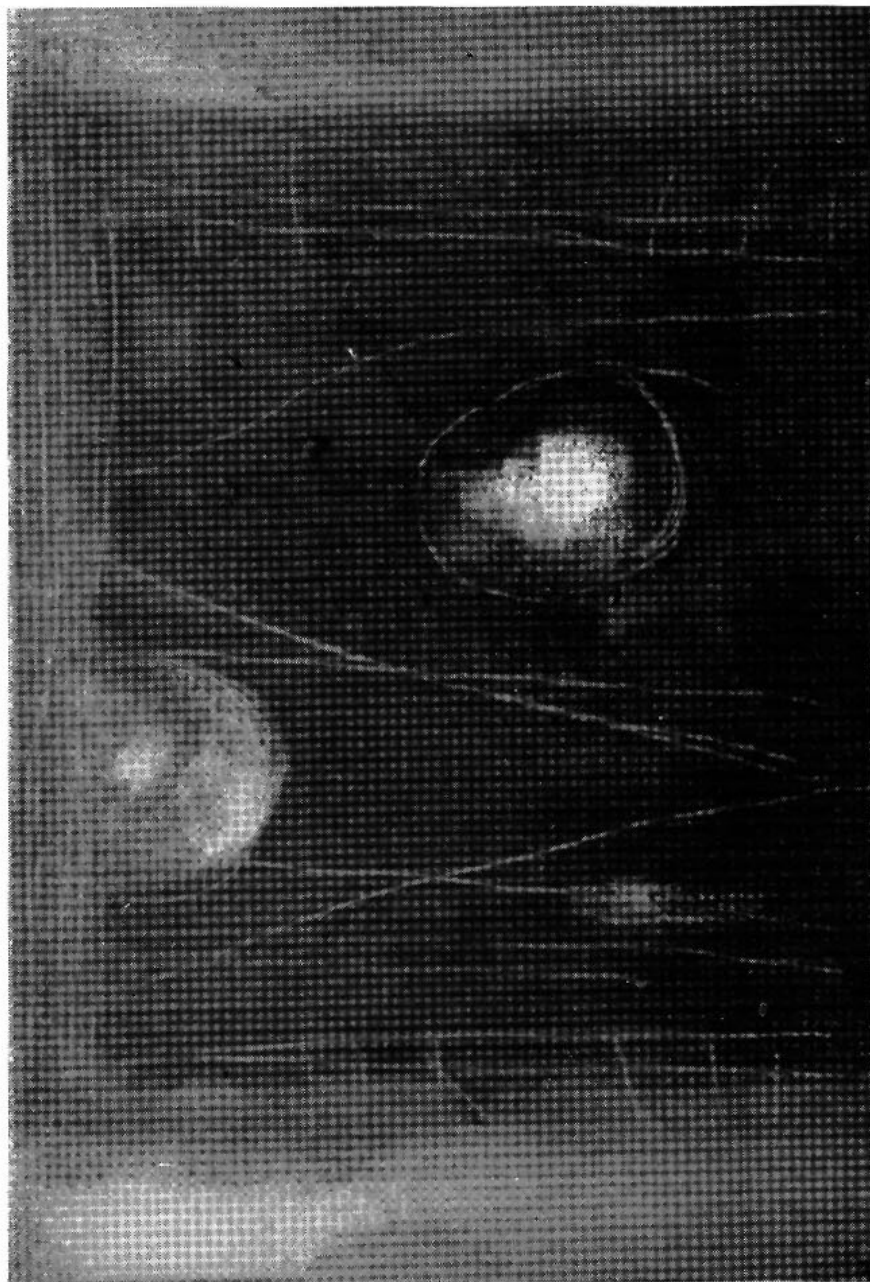

VENTAYOL, JUAN

108. — *"Espacial"*. — Oleo combinado.
Premio Cámara de Representantes. Medalla de Bronce.

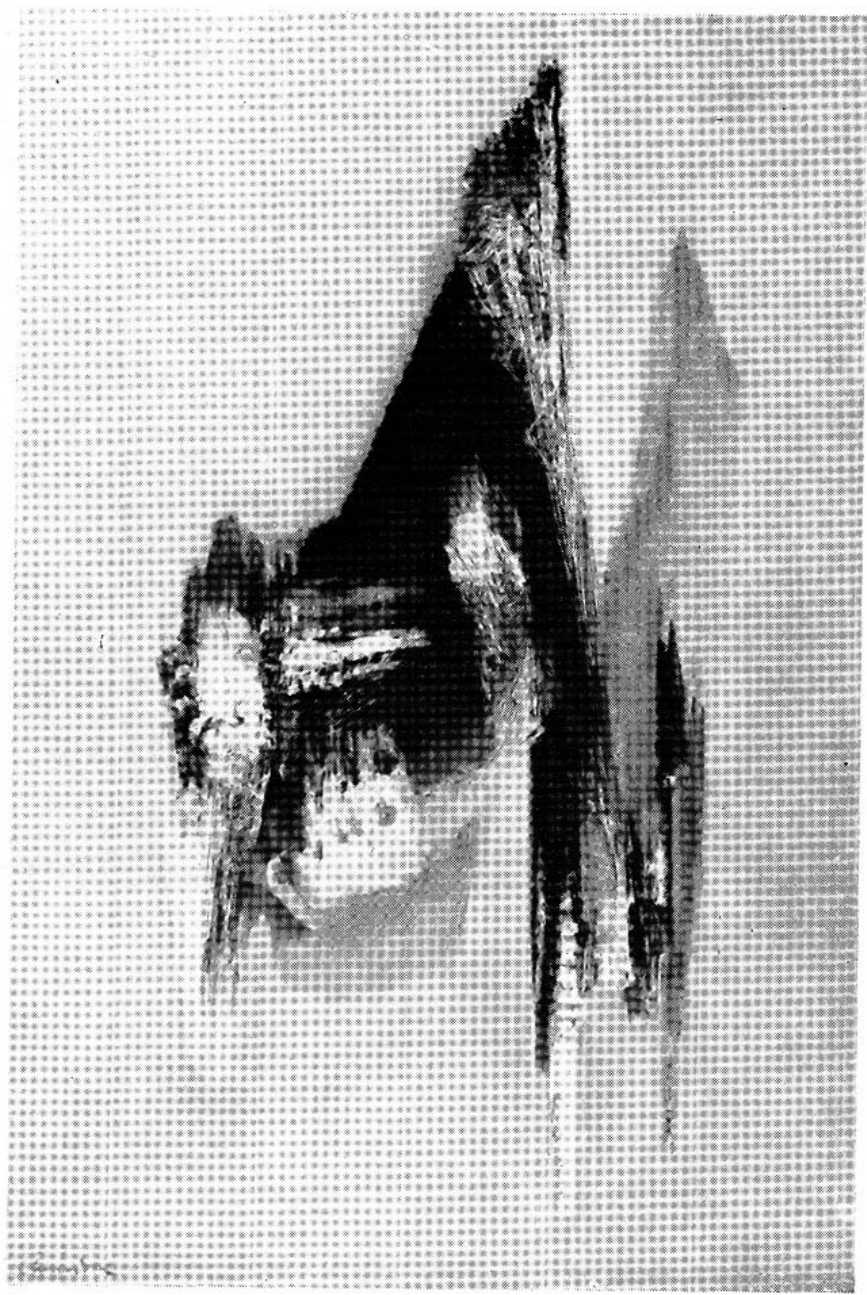

AMENDOLA, GUISCARDO

3. — "*Actitud dinámica*". — Oleo.
Premio Cámara de Senadores. Medalla de Bronce.

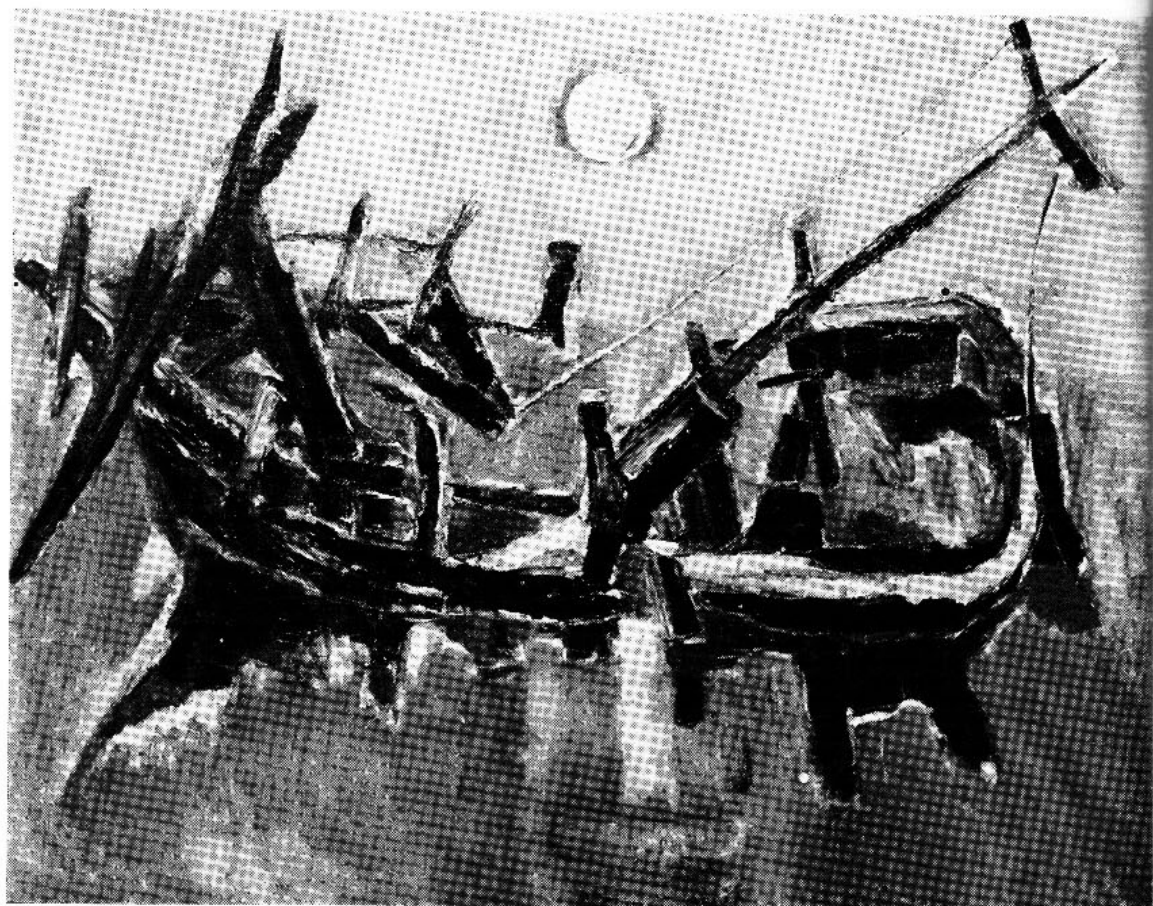

MARCHAND, WILLY

64. — *"Barco hundido"*. — Oleo.
Premio Cámara de Representantes. Medalla de Bronce.



FORMENTO FRANZIA, CARLOS

37. — "*Naturaleza muerta*". — Oleo.
Premio Banco de la República. Medalla de Bronce.

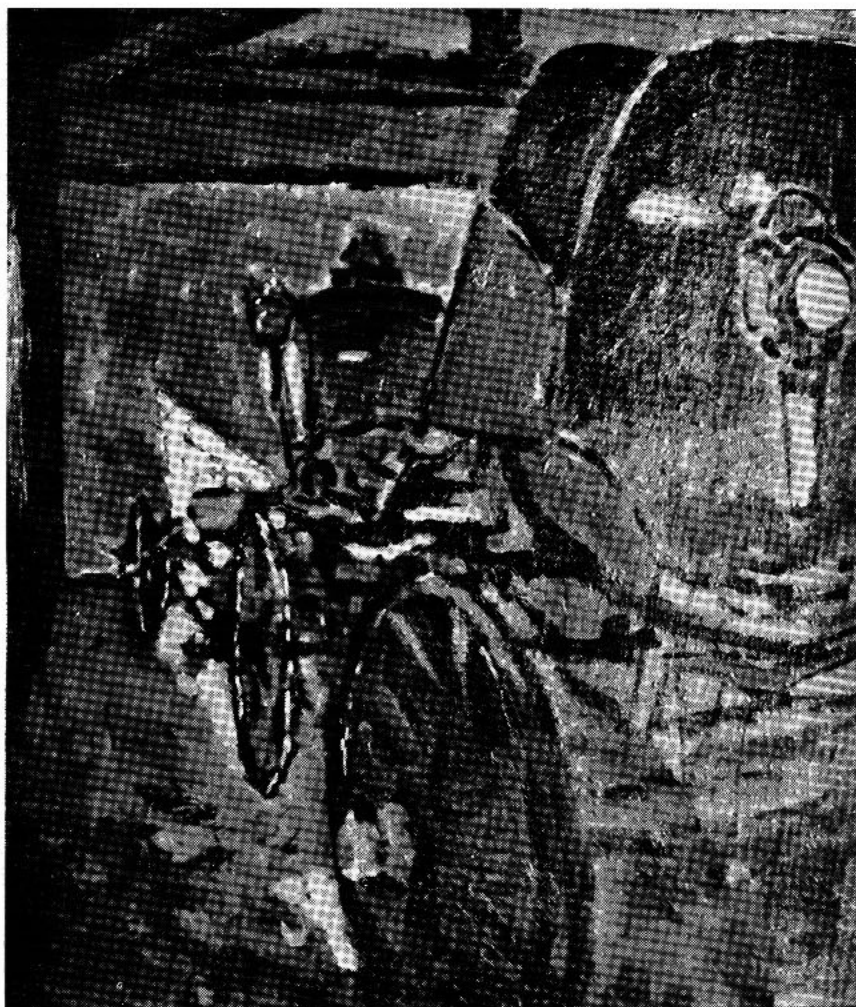

MONTERO ZORRILLA, JUAN CARLOS

67. — *"Composición I 1961"*. — Oleo.
Premio Ministerio de Relaciones Exteriores. Medalla de Bronce.



SARTORE, HUGO

94. — "*Calle*". — Oleo.
Premio Ministerio de Relaciones Exteriores. Medalla de Bronce.

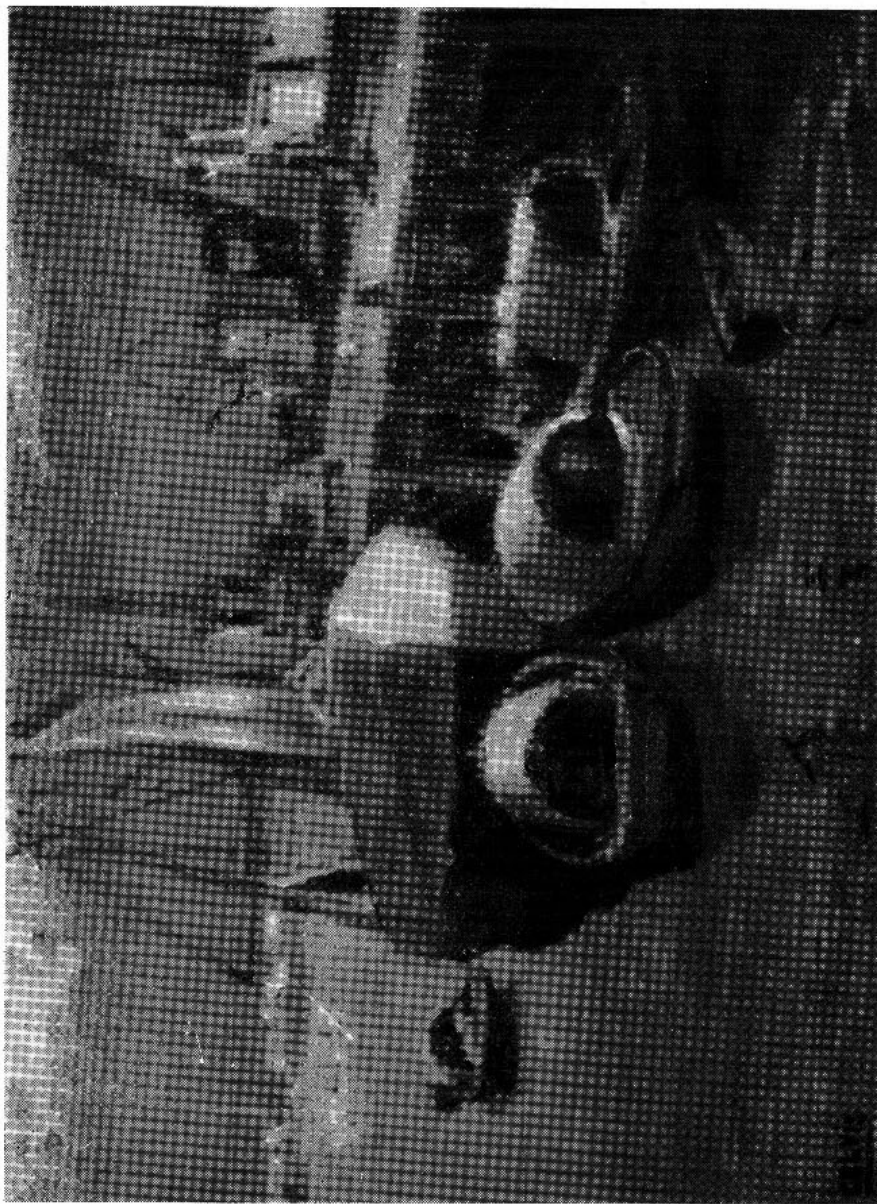

CALVIS, MARIANO

13. — *"Marina"*. — Oleo.
Premio Cinzano del Uruguay S. A. Medalla de Bronce.

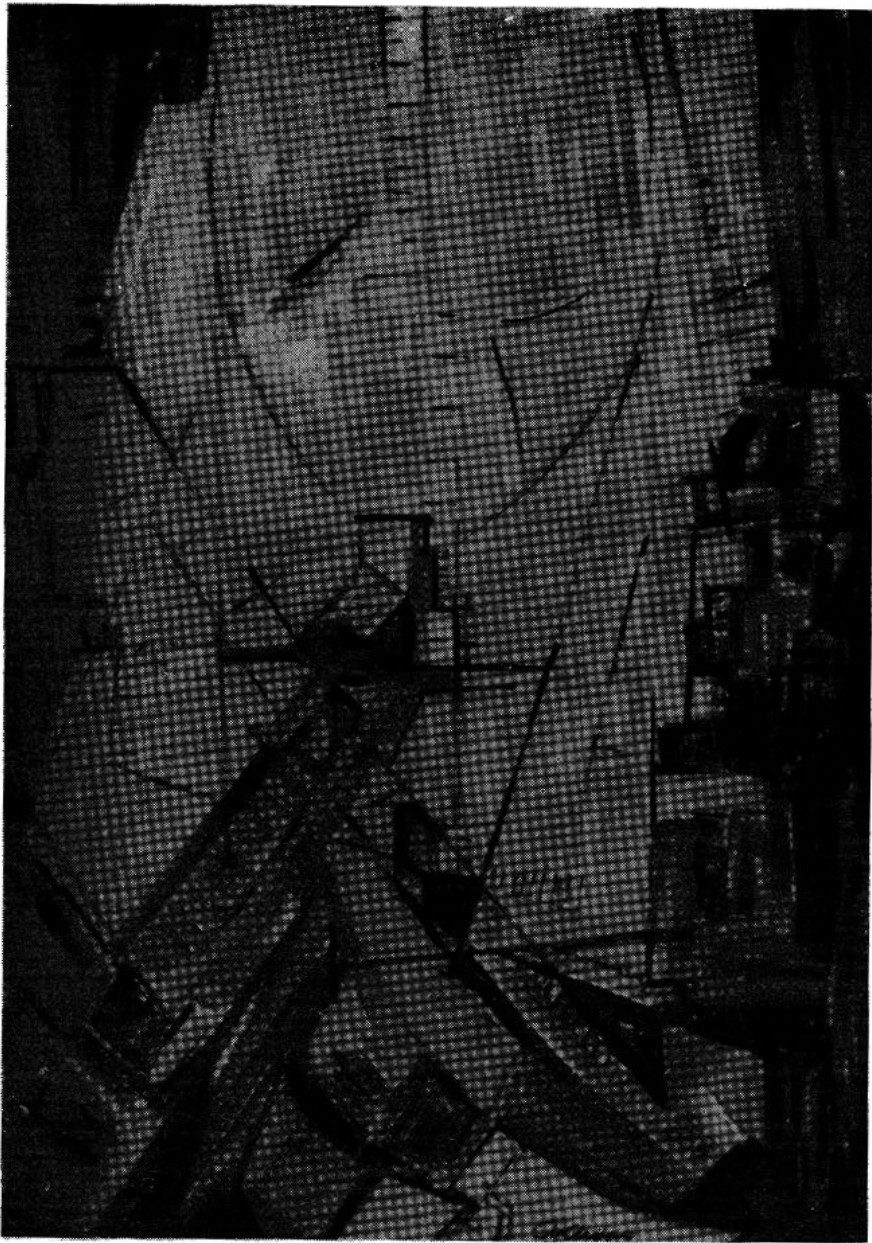

ARDAO, ALBA

5. — "*Ambiente marino*". — Oleo.
Premio Caja Nacional de Ahorro Postal. Medalla de Bronce.



DELIOTTI, MANUEL RAUL

27. — "Paisaje". — Oleo.
Premio A.N.C.A.P. Medalla de Bronce.

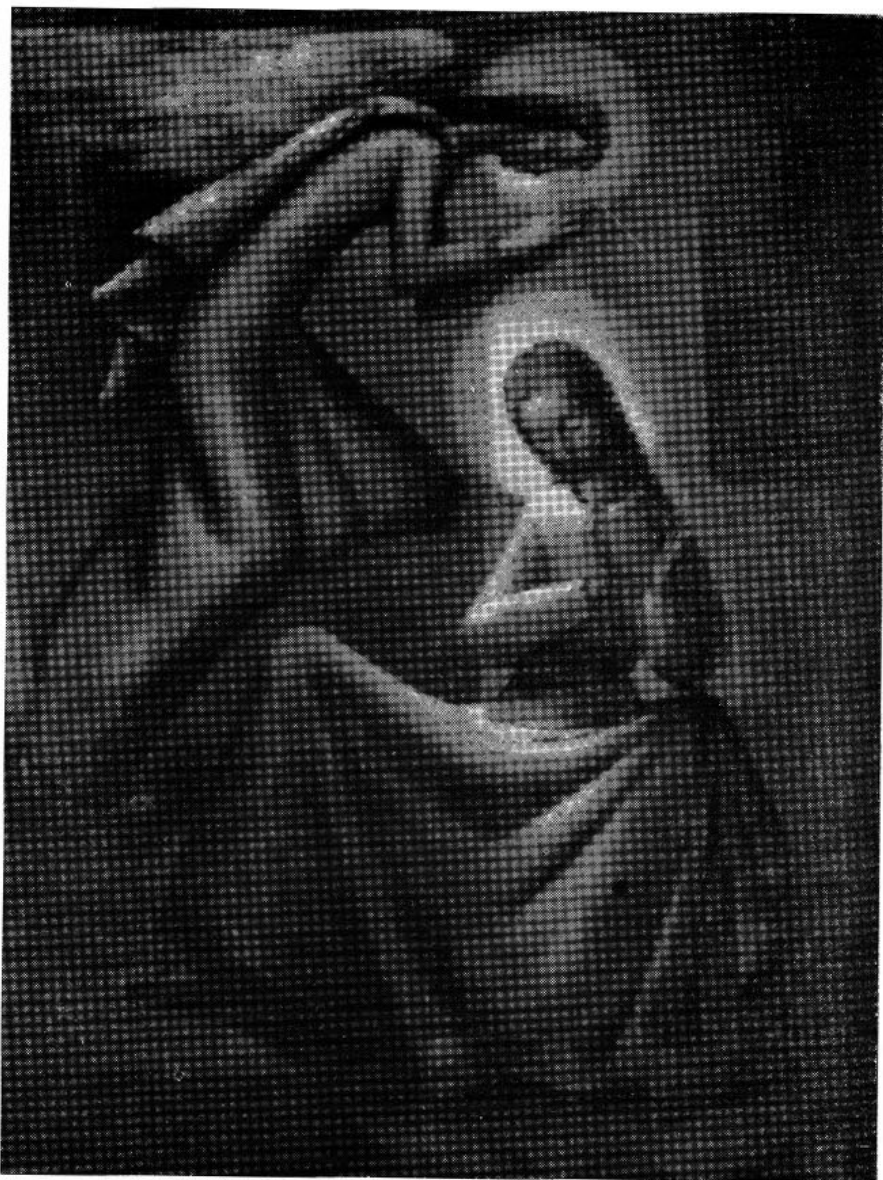

ECHAURI, MIGUEL ANGEL

29. — *"La Anunciación"*. — Oleo.
Premio Círculo Católico de Obreros. Medalla de Bronce.



FELDMAN, ANDRES

31. — "*Guerra gaucha*". — Oleo.
Premio Alejandro Gallinal Heber. Medalla de Bronce.



GAMARRA, JOSE

40. — *"Naturaleza muerta X"*. — Oleo.
Premio Shell Uruguay S. A. Medalla de Bronce.

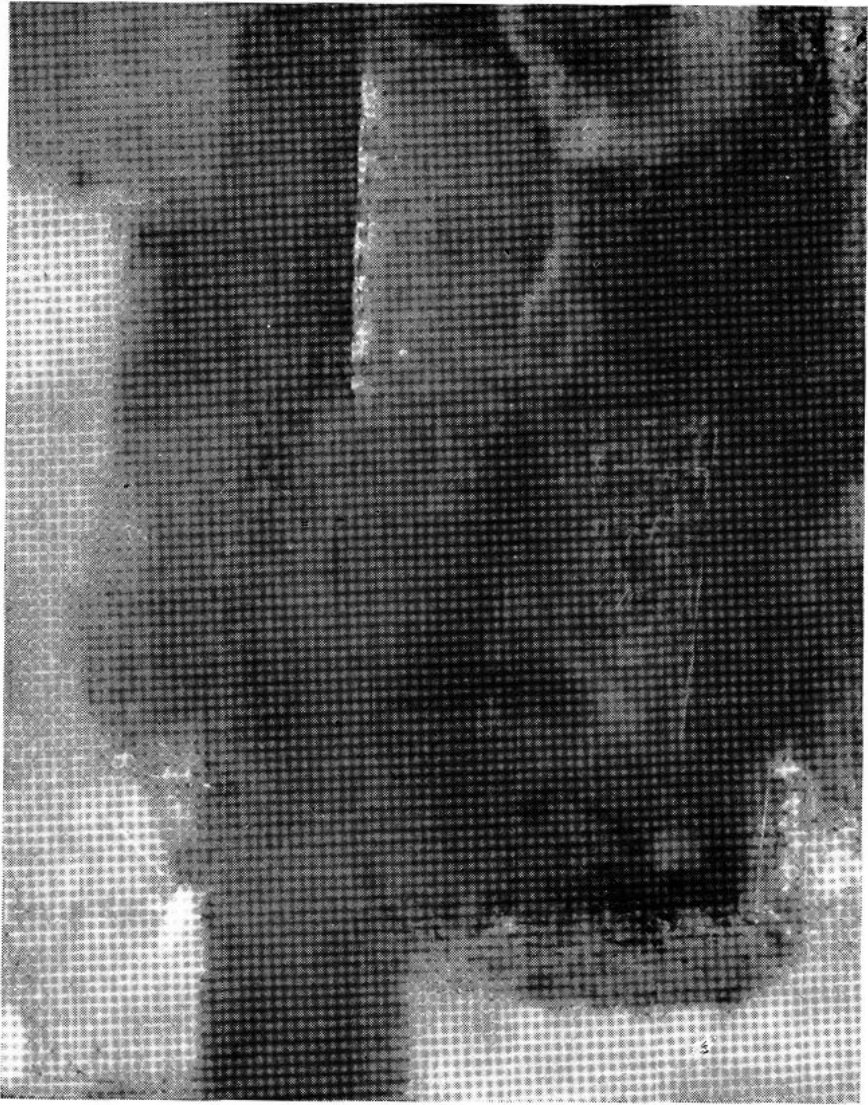

GARCIA REINO, OSCAR

41. — *"Pintura"*. — Oleo.
Premio Instituto Italiano de Cultura. Medalla de Bronce.

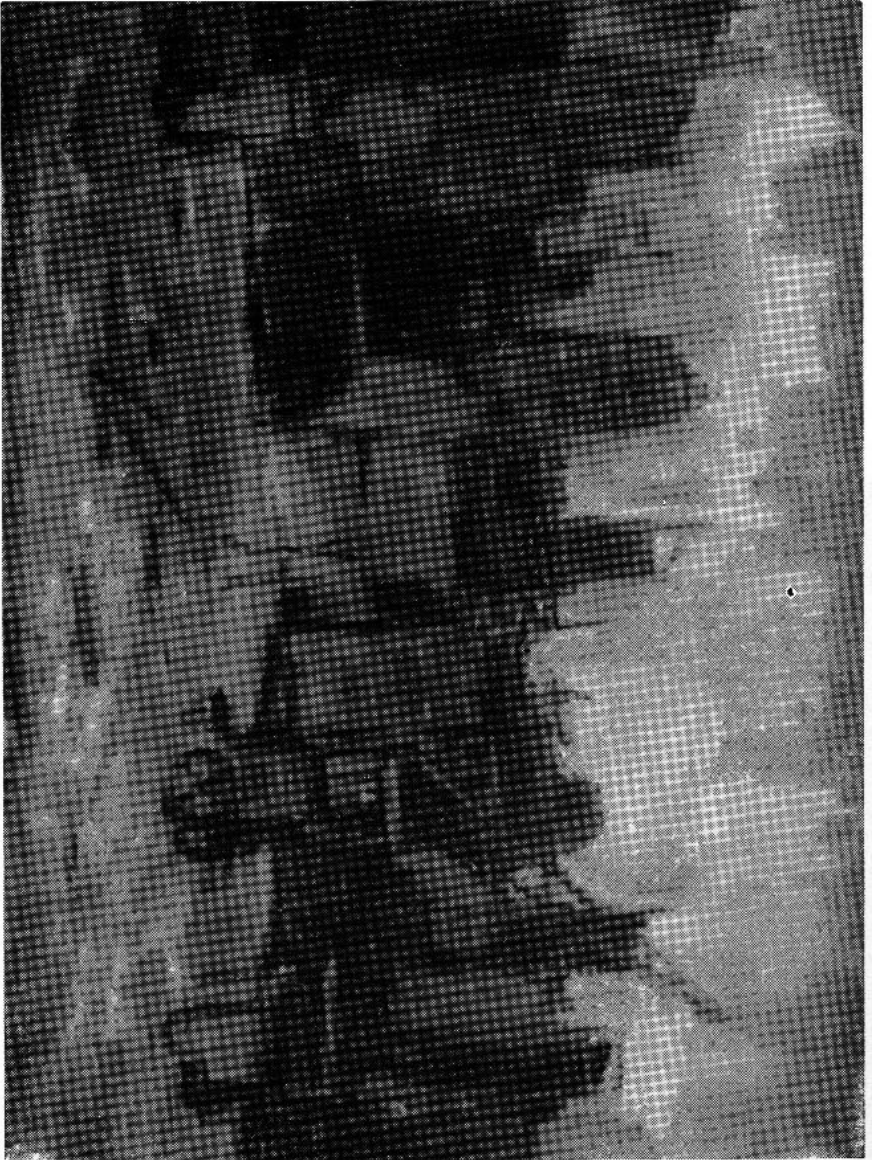

GAUDIN, BOLIVAR

45. — "Suburbio". — Oleo.
Premio Banco de Cofranzas, Locaciones y Anticipos, Medalla de Bronce.

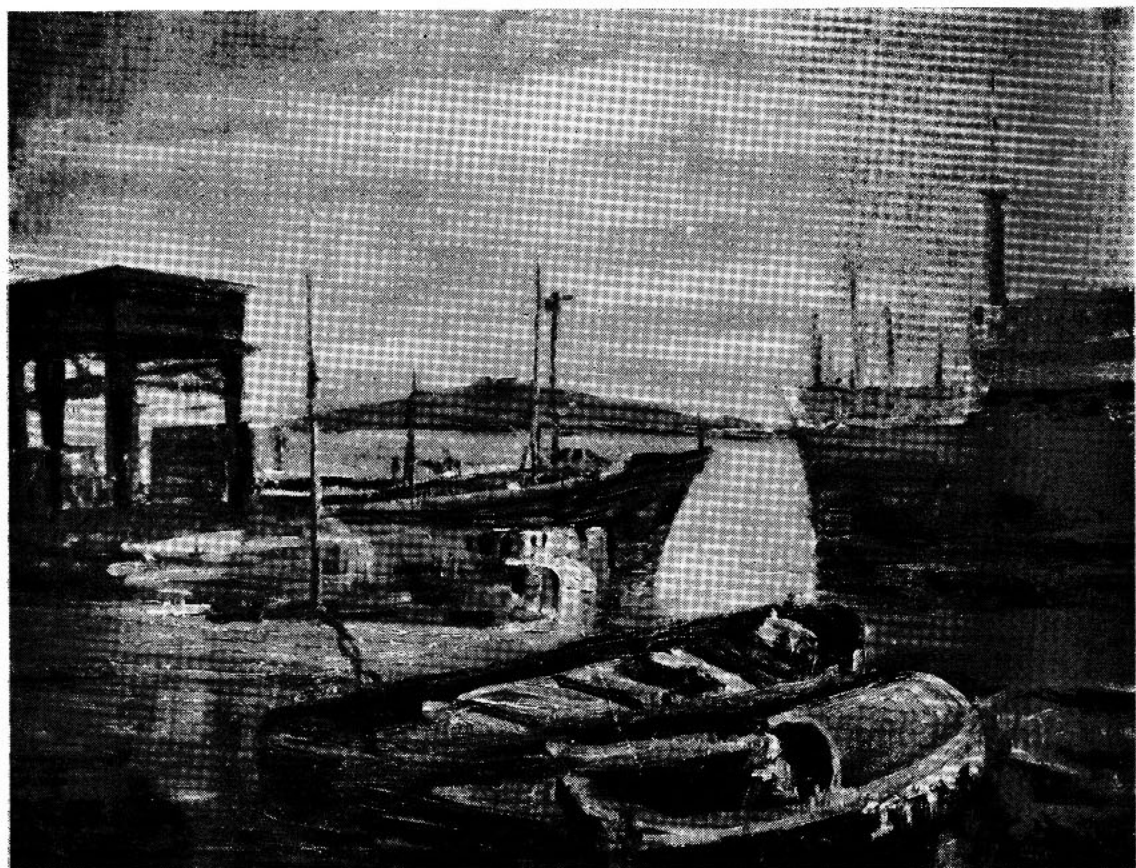

GIACOSA, CELIA

46. — *"Puerto de Montevideo"*. — Oleo.
Premio Banco de Seguros del Estado. Medalla de Bronce.

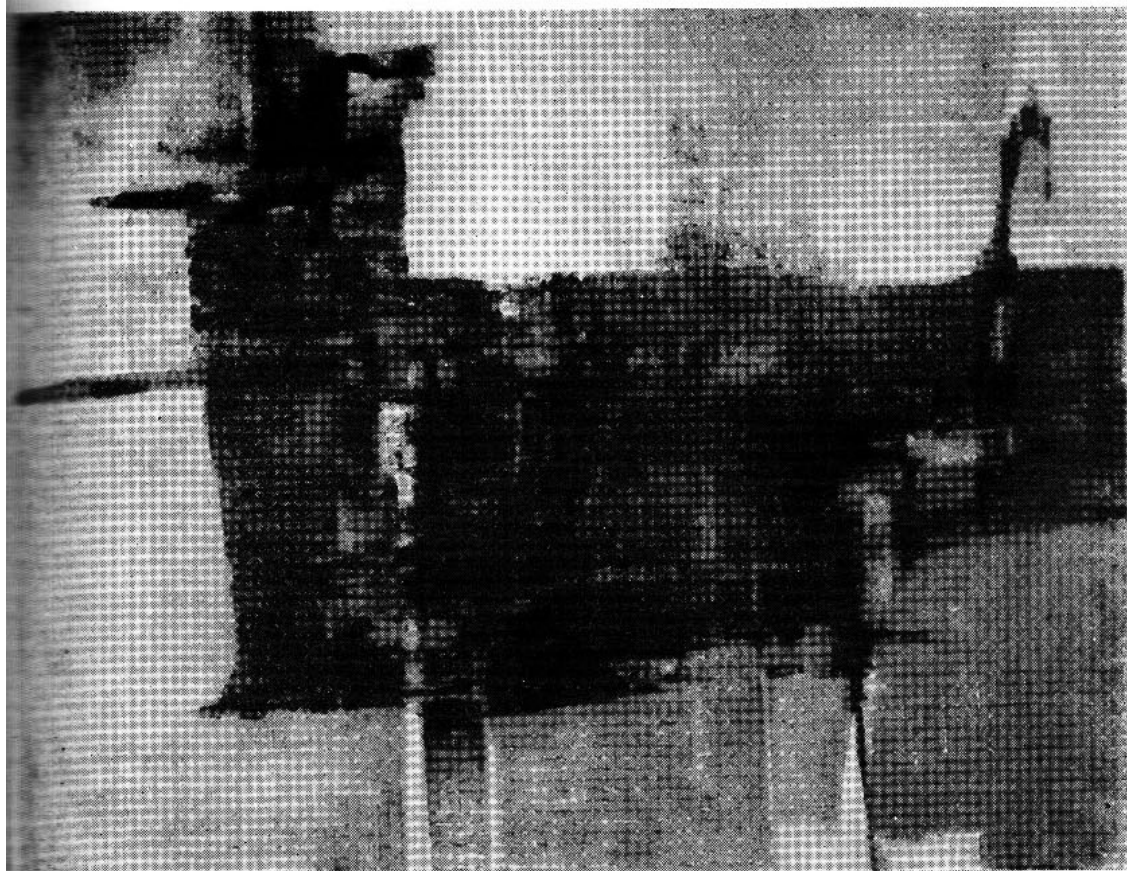

JAUREGUY, MARIO E.

55. — *"Volatineria"*. — Oleo.
Premio Legación de Checoslovaquia. Medalla de Bronce.

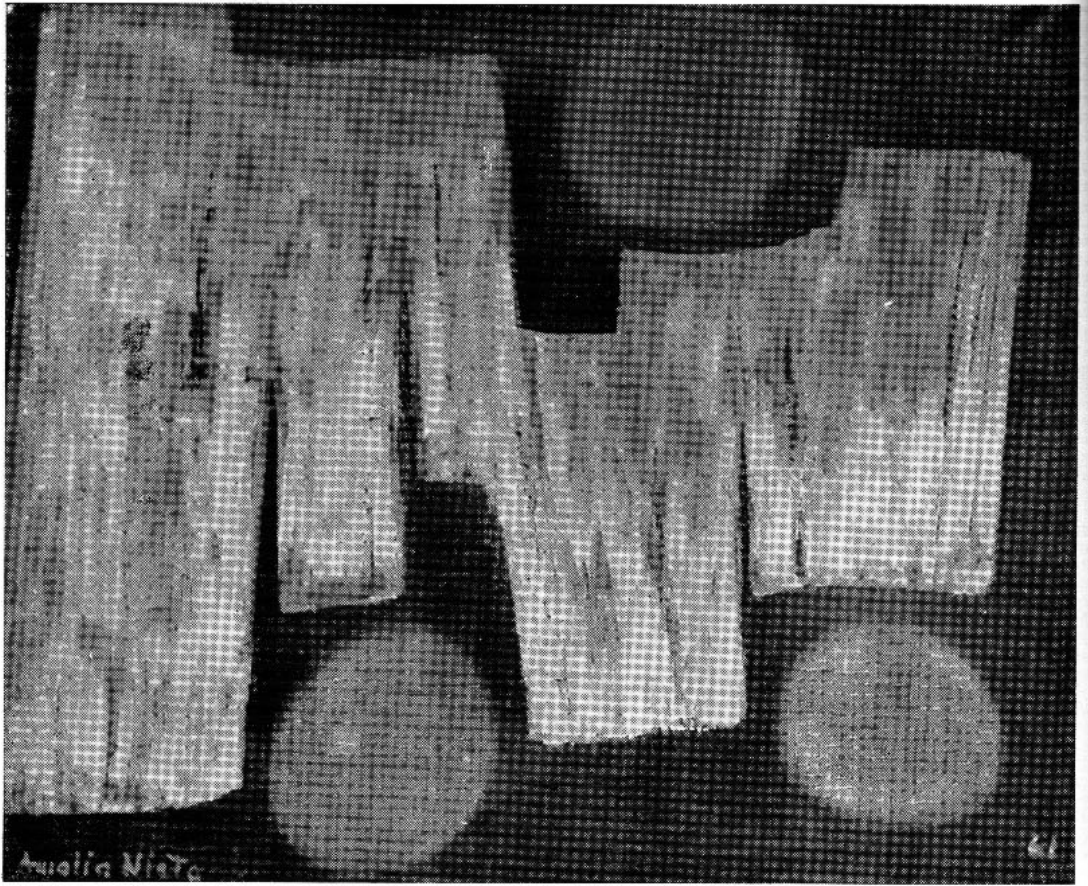

NIETO, AMALIA

73. — "Pintura". — Oleo.
Premio Pinturas I.N.C.A. Medalla de Bronce.



RIBEIRO, EDGARDO

88. — *“Retrato de Clarina Vicens”*. — Oleo.
Premio Legación del Japón. Medalla de Bronce.



RUANO FIGARI, RAFAEL

90. — "*Catedral*". — Oleo.
Premio Francisco Bauzer. Medalla de Bronce.

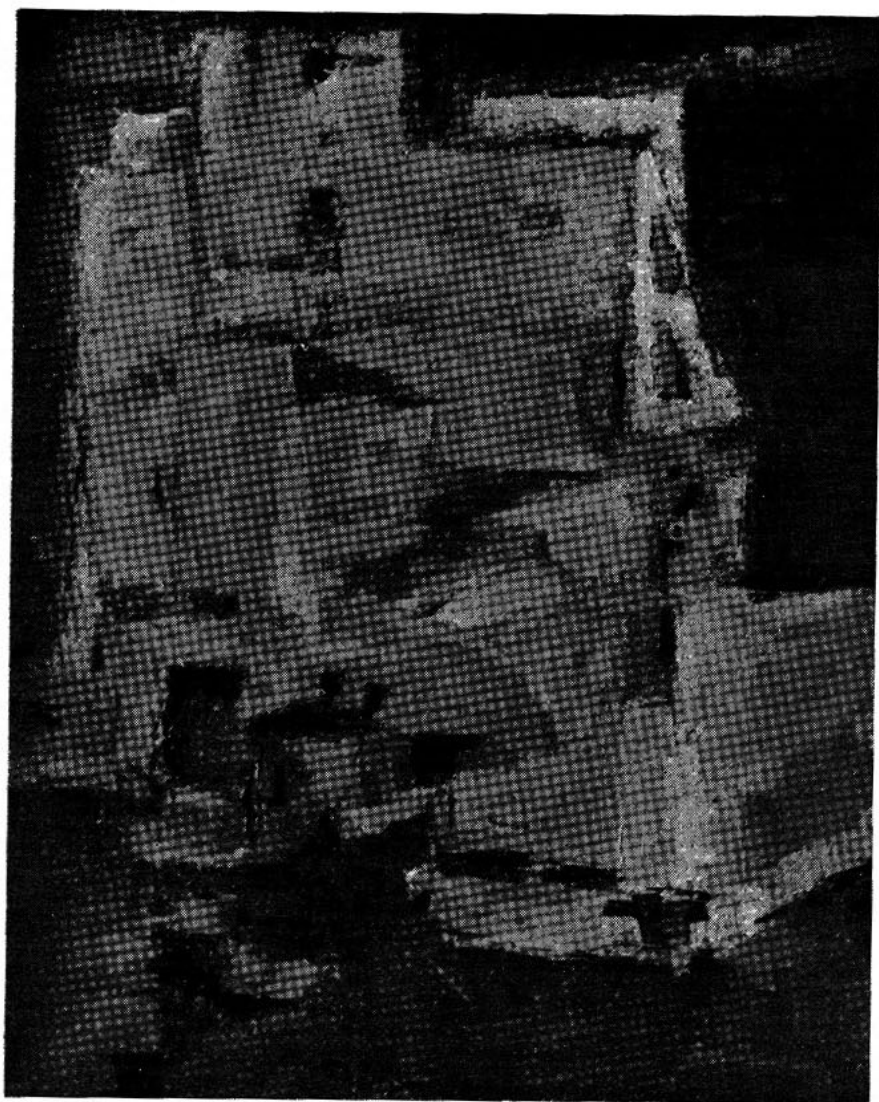

TRAVERSA, SARA

106. — *"Demolición"*. — Oleo.

Premio Embajada de la República Árabe Unida. Medalla de Bronce.



VERNAZZA, EDUARDO

110. — "Pescados". — Oleo.
Premio Hermes Mugnoni Arias, Medalla de Bronce.



PAEZ VILARO, JORGE

112. — *"Cabeza cósmica"*. — Oleo.

Fuera de Concurso. Miembro del Jurado del XXV Sal6n Nacional de Artes Pl6sticas.



BERDIA, NORBERTO

9. - "*Desolado acento*". -- Oleo.

Premio Comité Central Israelita del Uruguay. Medalla de Bronce.

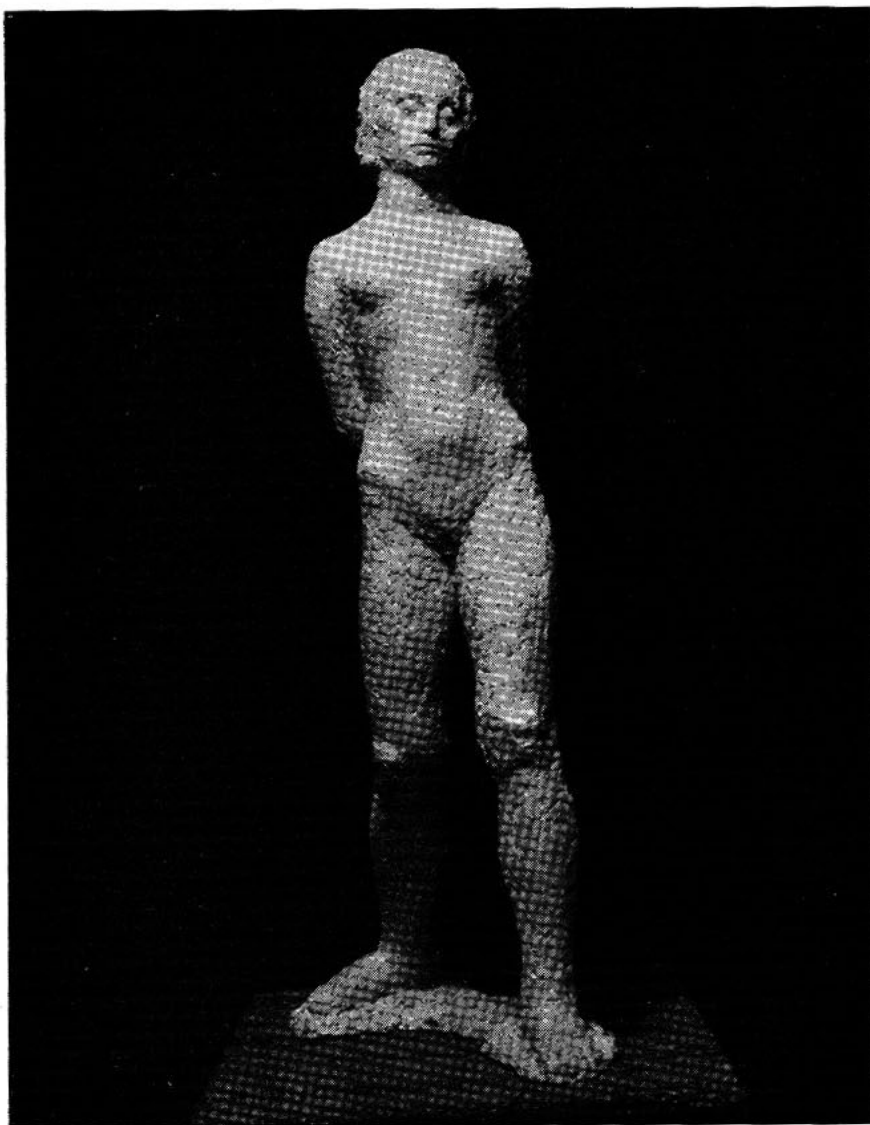

MARTIN, JUAN

127. — *"Joven en marcha"*. — Yeso.
Gran Premio. Medalla de Oro.

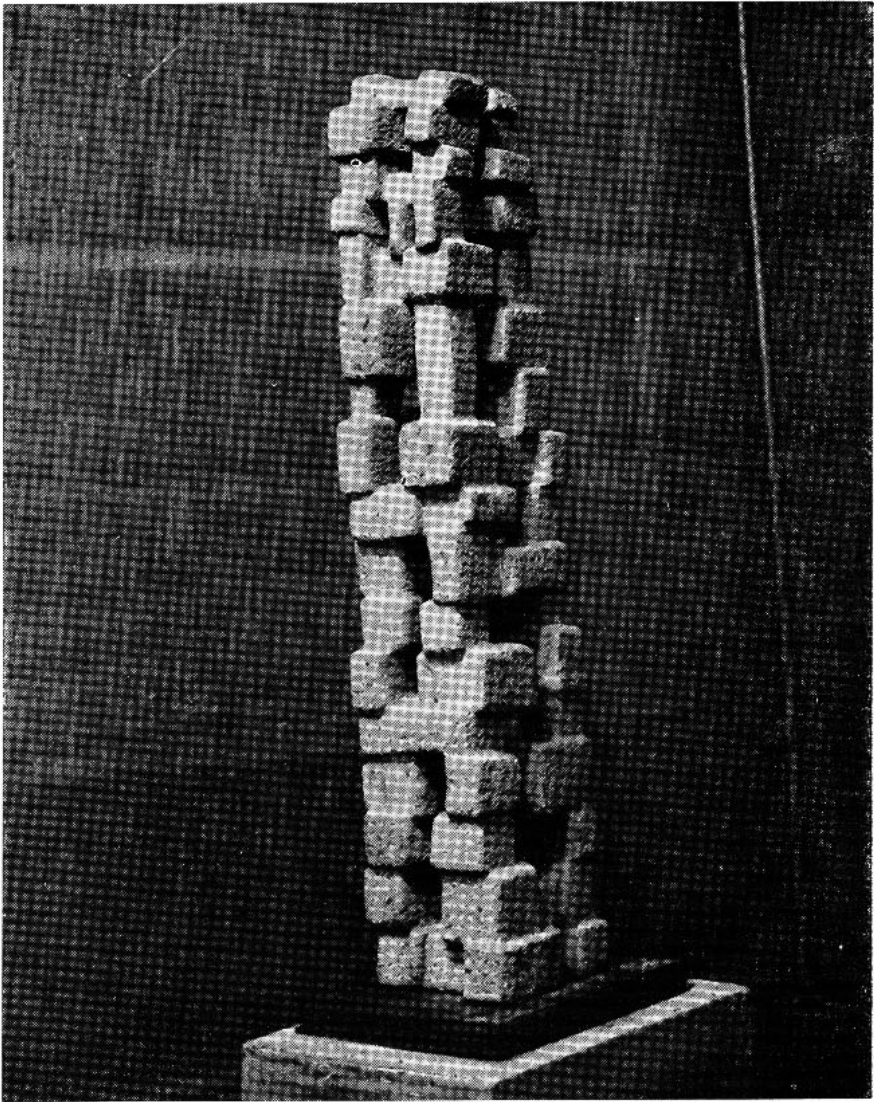

PINTOS, SALUSTIANO

138. — "*Estructura*". — Talla directa en piedra.
Primer Premio. Medalla de Oro.

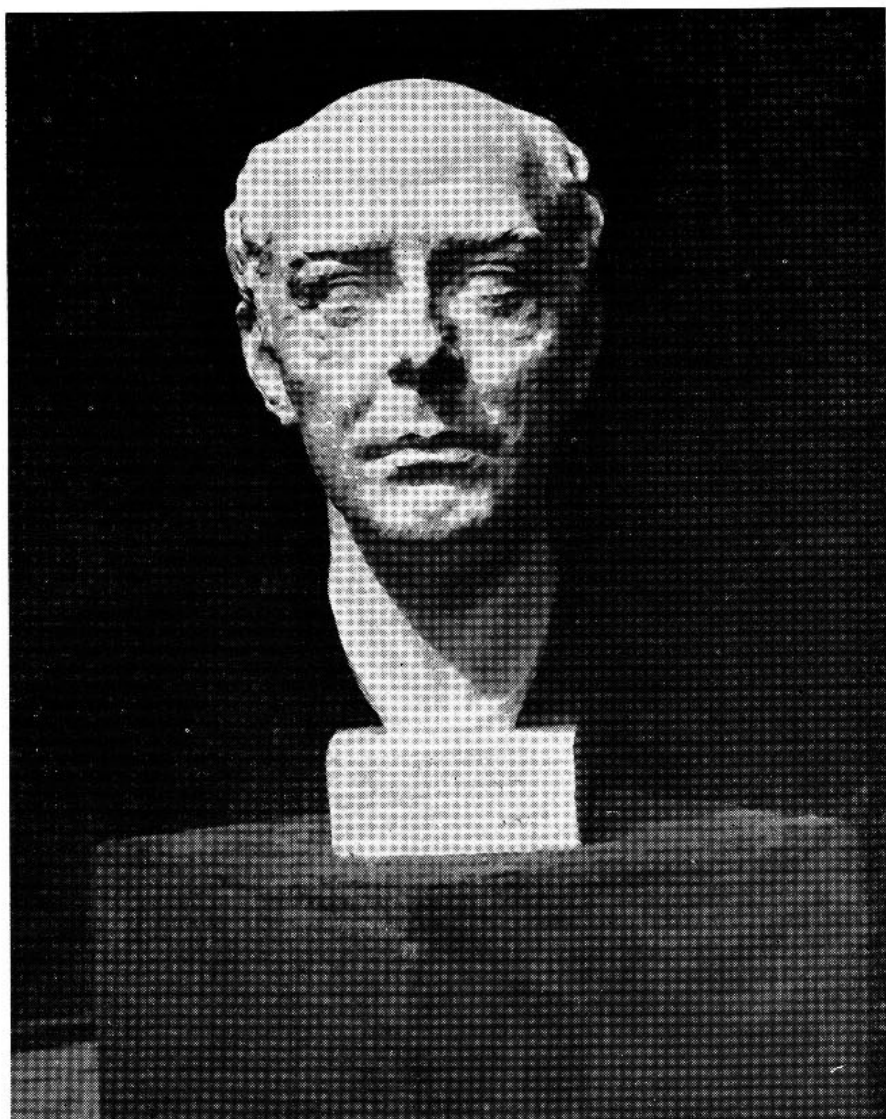

CHIESSA, ROMULO

116. — "*El Pampero*". — Yeso.
Segundo Premio. Medalla de Plata.

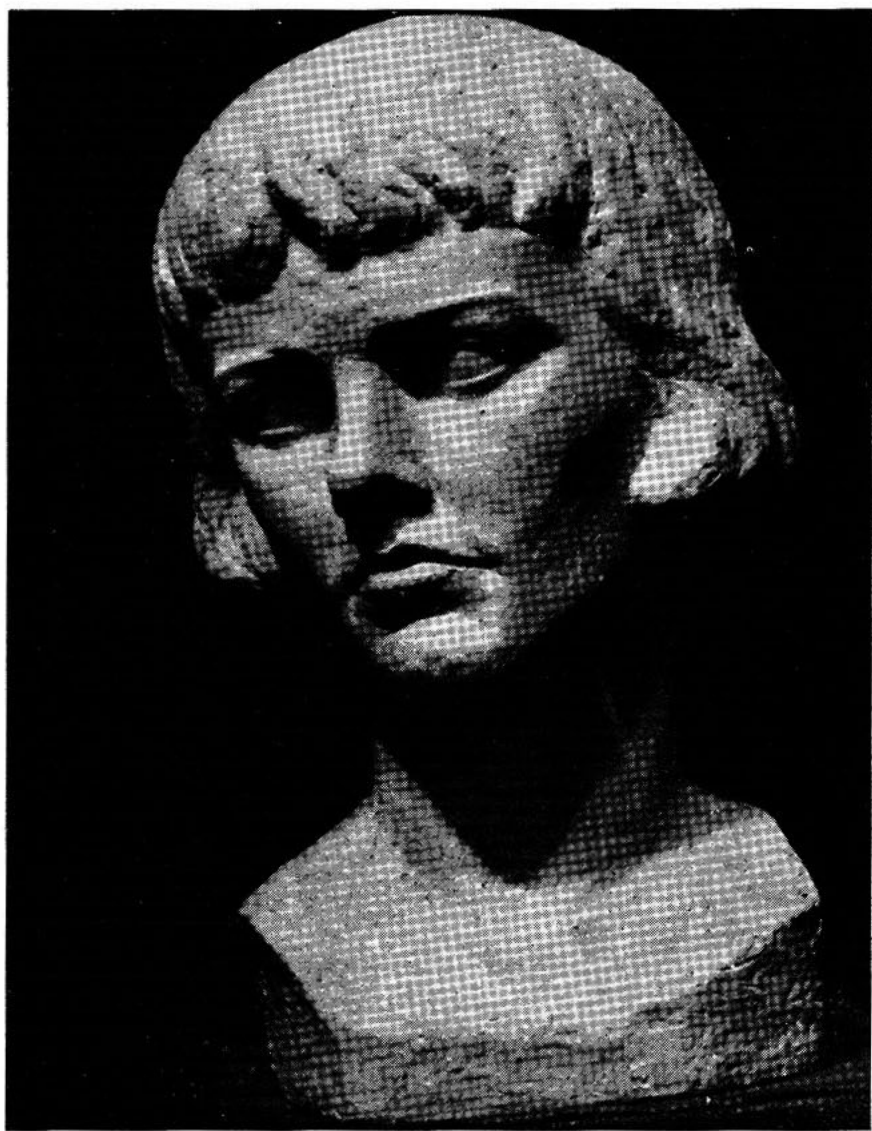

LARRARTE, EDUARDO

121. — "*Retrato*". — Yeso.
Premio al Retrato. Medalla de Bronce.

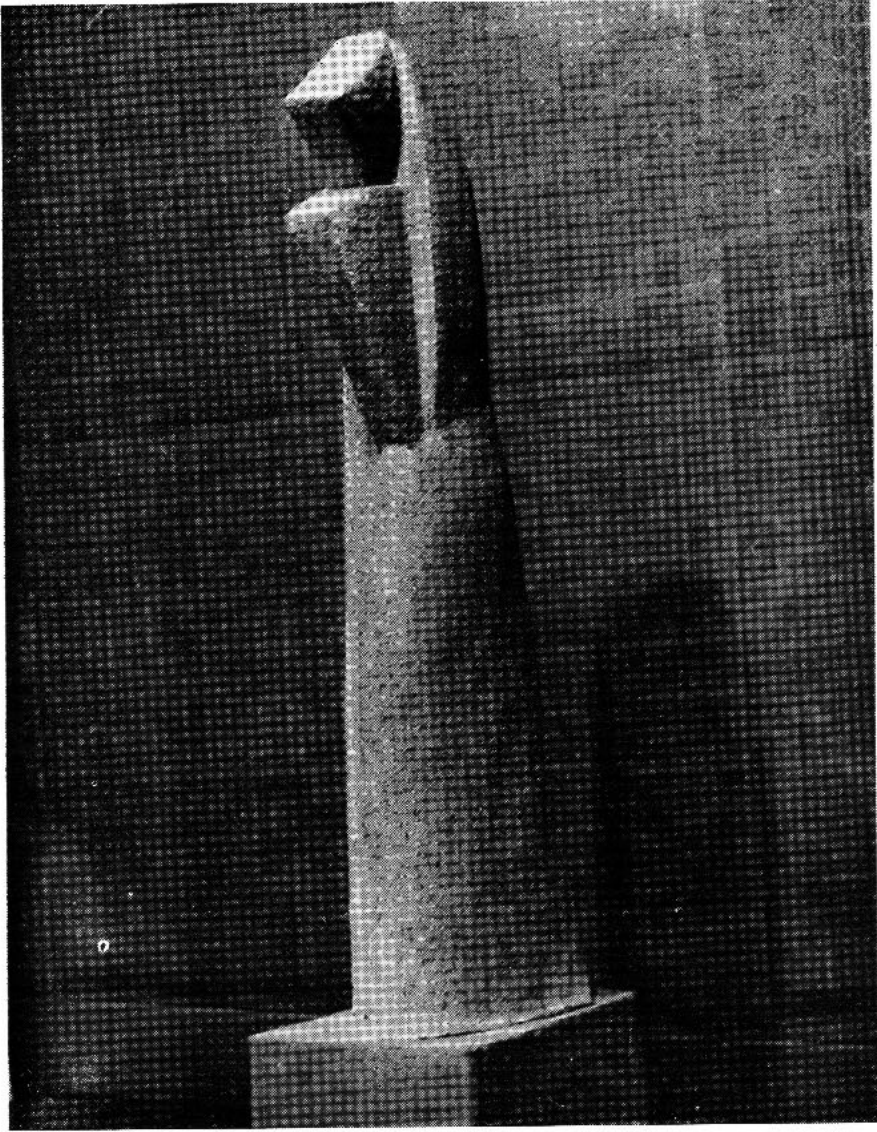

BAUZA, RAMON

115. — "*Meditación*". — Piedra reconstituida.
Premio Cámara de Representantes. Medalla de Bronce.



FERNANDEZ, ENRIQUE

119. — "*Cabeza de joven*". — Cemento.
Premio Cámara de Representantes. Medalla de Bronce.

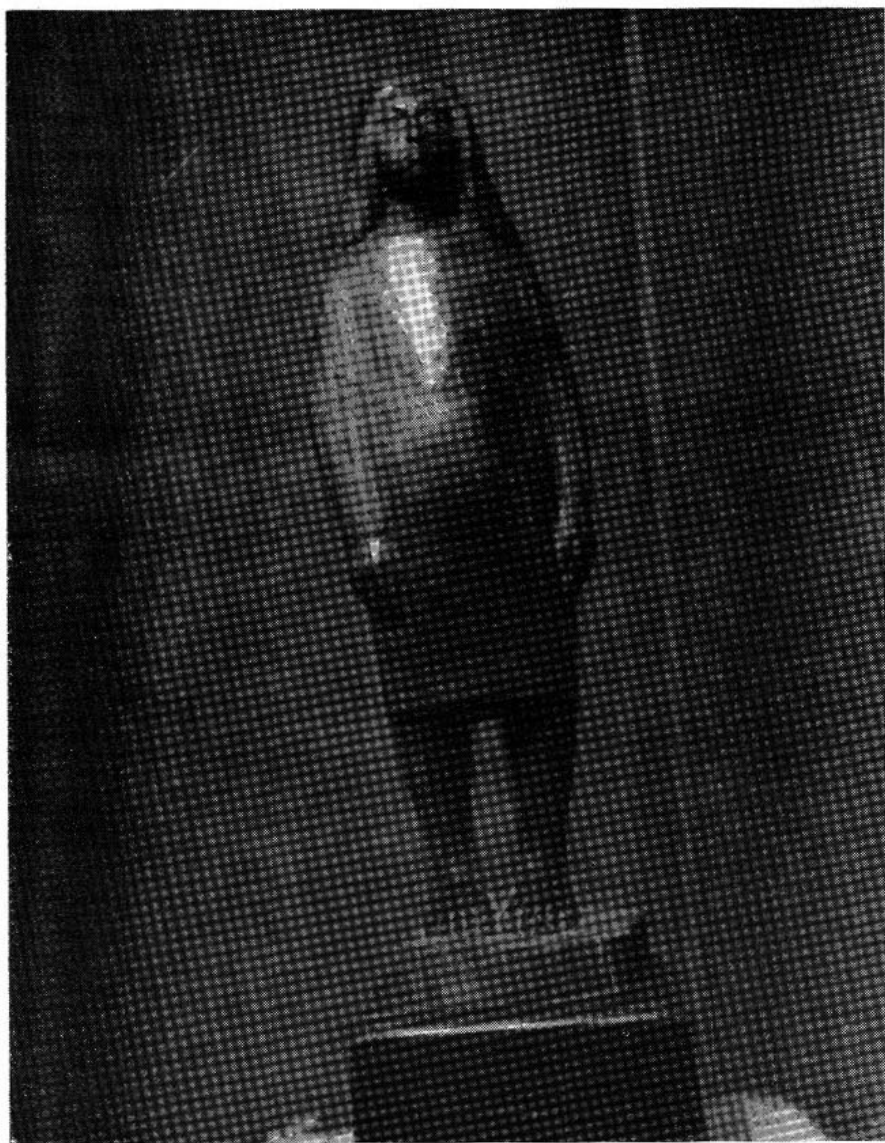

LAZO, MARIO

123. — "*Niña*". — Talla directa en madera.
Premio Banco de la República. Medalla de Bronce.

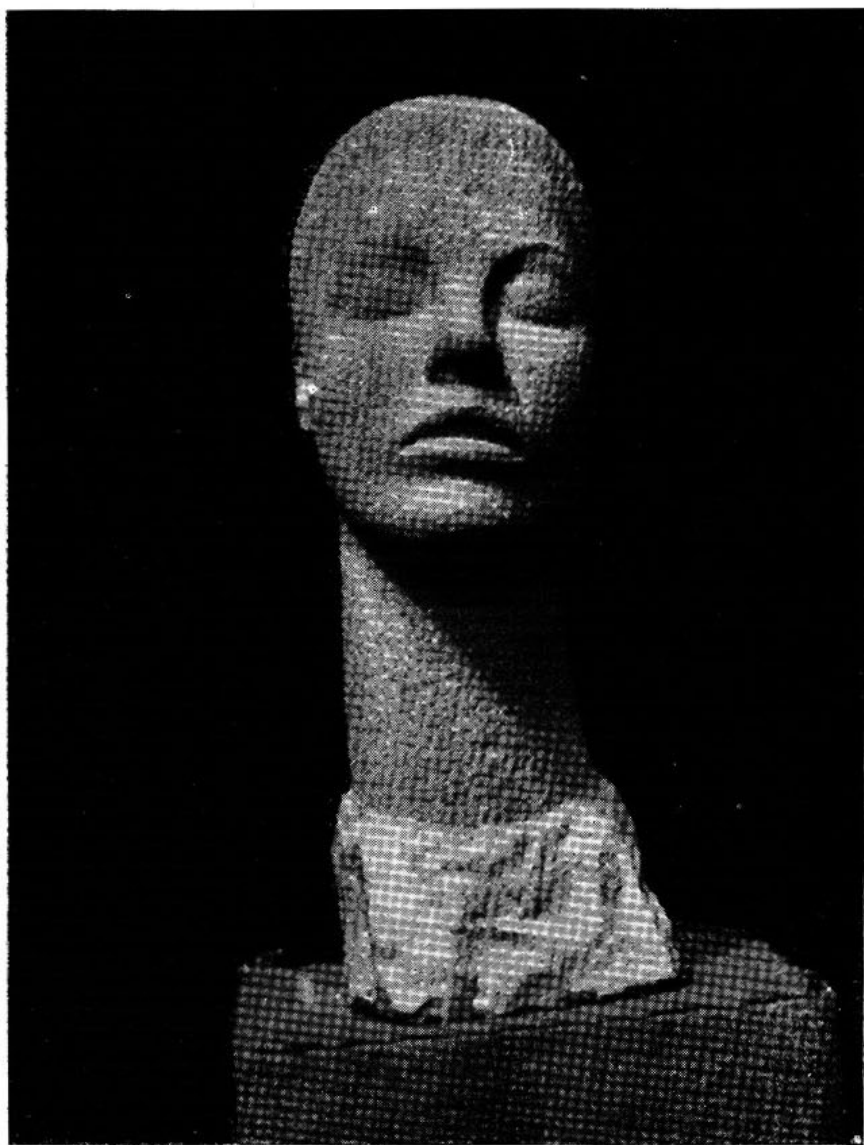

VIERA, JUAN CARLOS

143. — *“Retrato de mujer”*. — Talla directa en piedra.
Premio Cámara de Representantes. Medalla de Bronce.

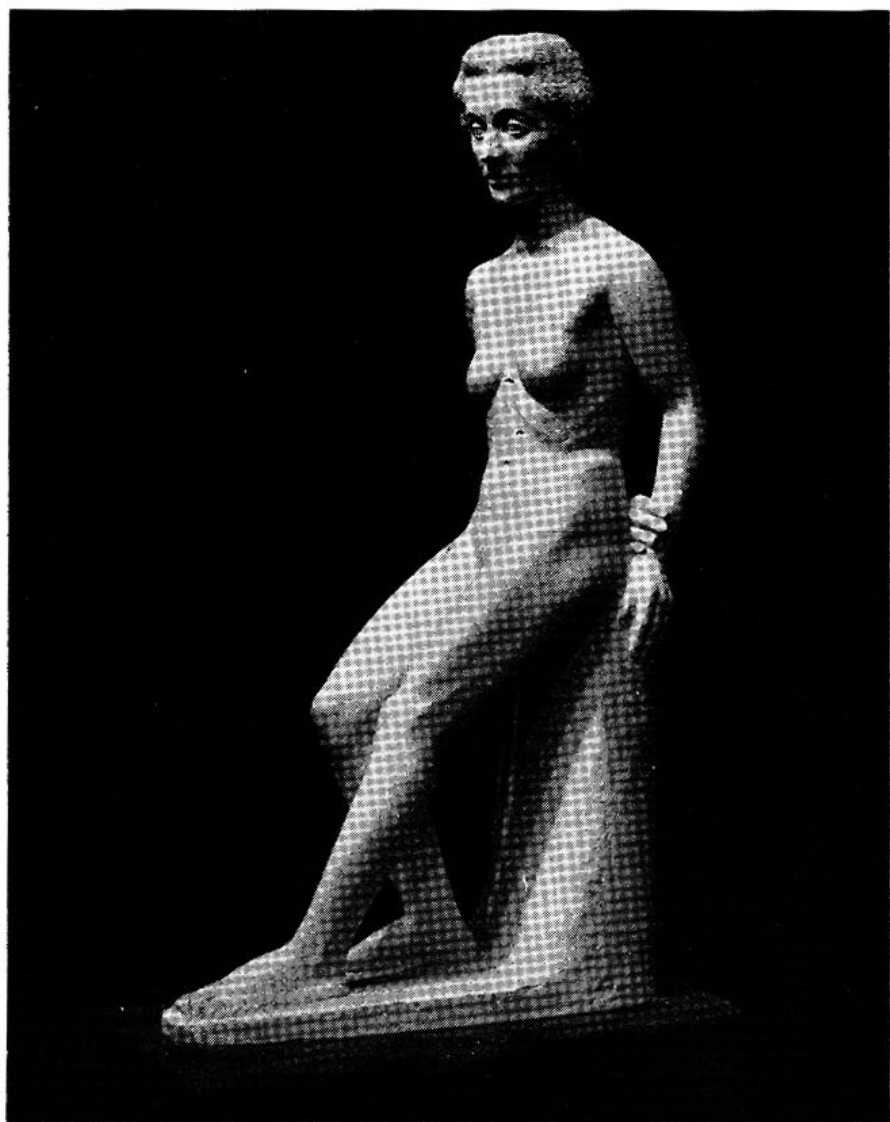

MONCALVI, SEBASTIAN JUAN

129. — *Figura.* — Yeso.

Premio Manufactura Nacional de Yesos. Medalla de Bronce.

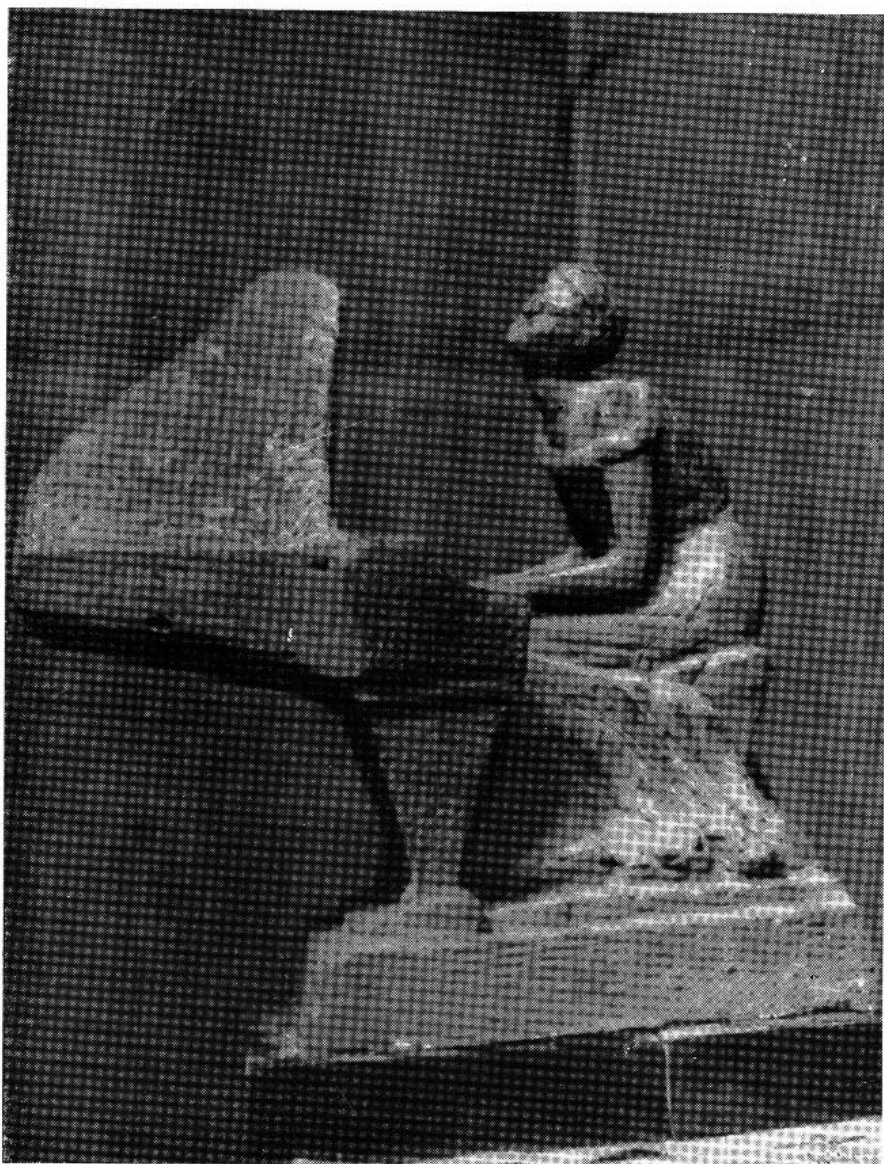

MOLLER DE BERG, FEDERICO

145. — "*Pianista*". — Yeso.

Fuera de Concurso. Miembro del Jurado del XXV Salón Nacional de Artes Plásticas.



SANCHEZ, EDGAR YAMANDU

206. — *"Composición"*. — Dibujo y grabado.

Primer Premio. Medalla de Oro.



CAPOZZOLI, GLAUCO

150. — "En el parque". — Xilografía y cerigrafía.
Segundo Premio. Medalla de Plata.

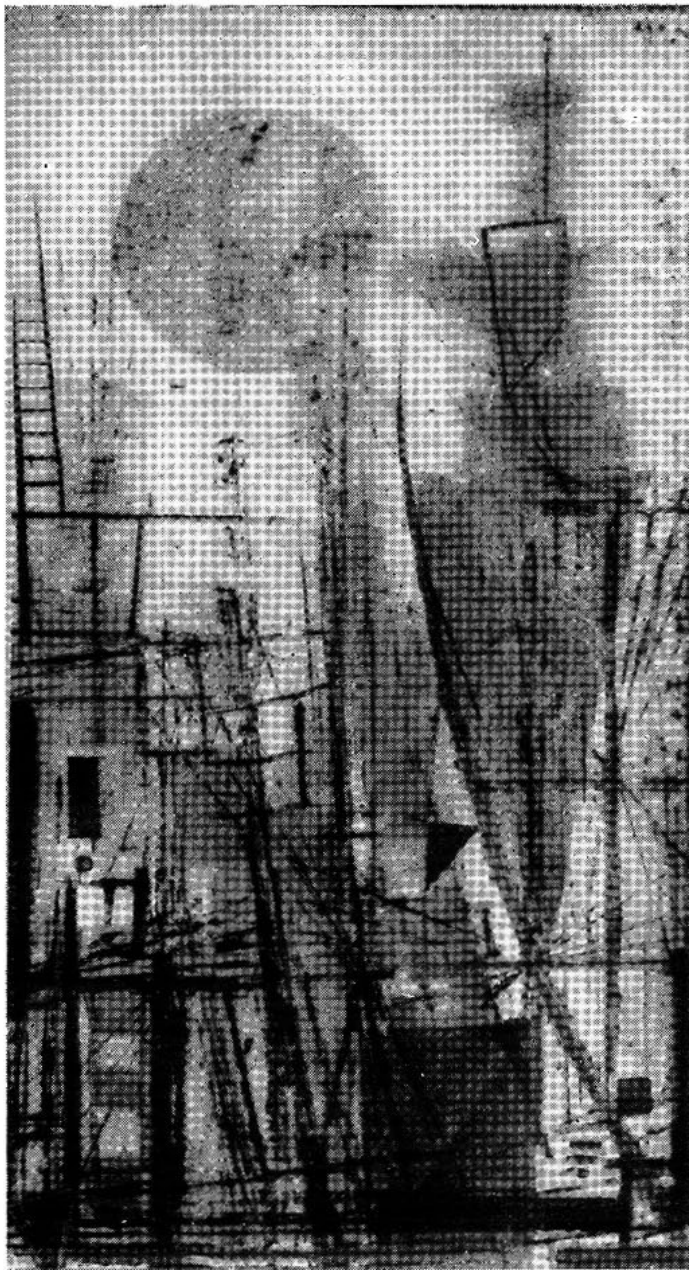

GONZALEZ DIAZ, JULIO J.

172. — "*Vértigo*". — Tinta china.

Tercer Premio, Medalla de Bronce.



CRUZ, EURIDICE MENDEZ DE

158. — “*Se llamaba setiembre*”, — Grabado en linóleo.
Premio al Libro Editó. Medalla de Bronce.

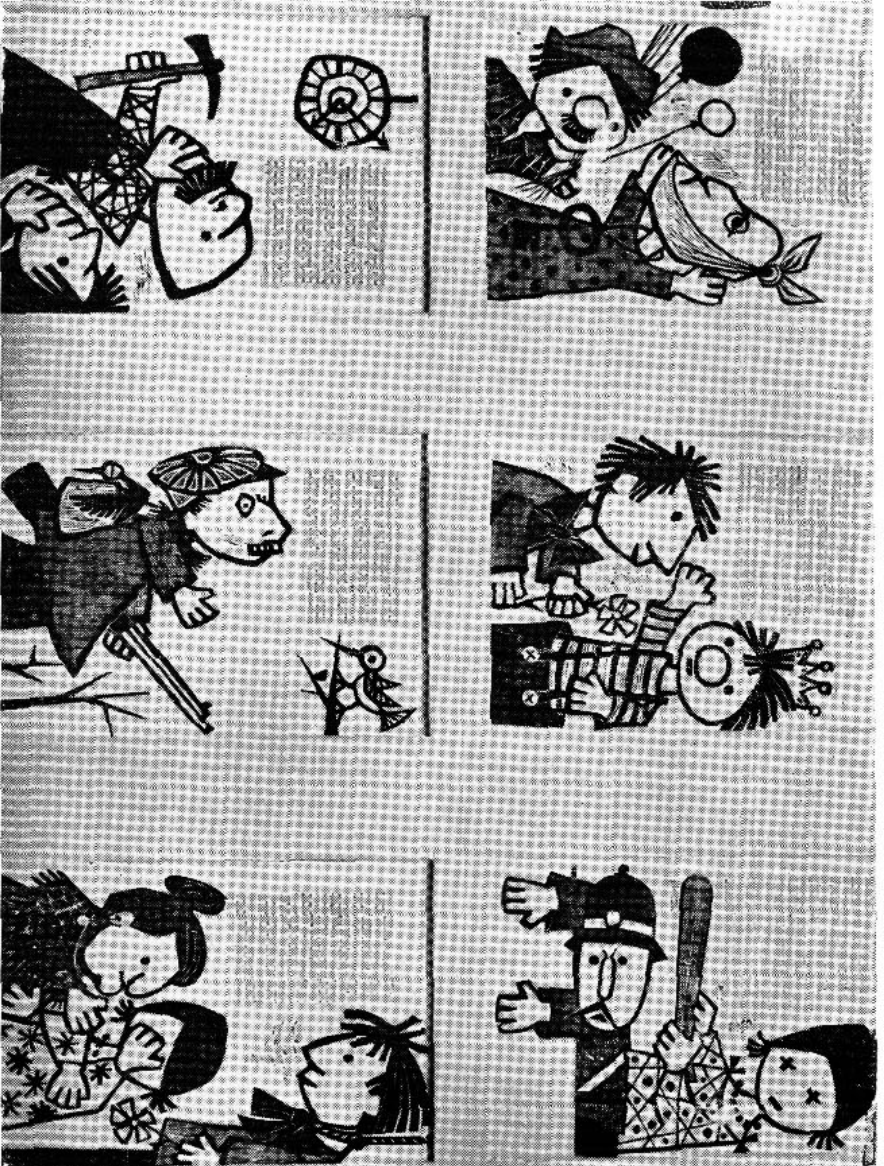

GONZALEZ, LEONILDA

173. — "Teatro de muñecos". — Xilografía.
Premio Ilustración Libro Inédito. Medalla de Bronce.



SOLANO GORGA, NELSA

211. — *"Composición"*. — Carbón y tintas.
Premio Cámara de Representantes. Medalla de Bronce.

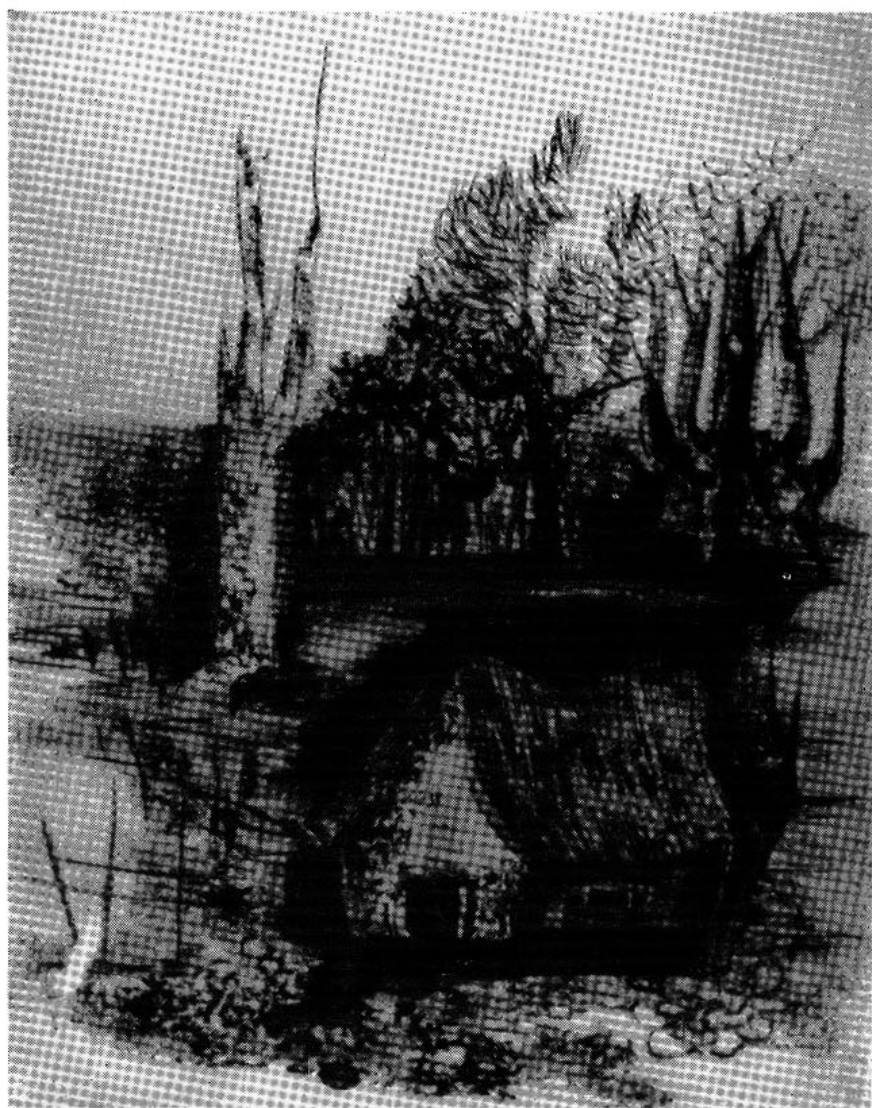

MARCHAND, ELSA CARAFI DE

183. -- *"Campo"*. -- Tinta.

Premio Cámara de Representantes. Medalla de Bronce.

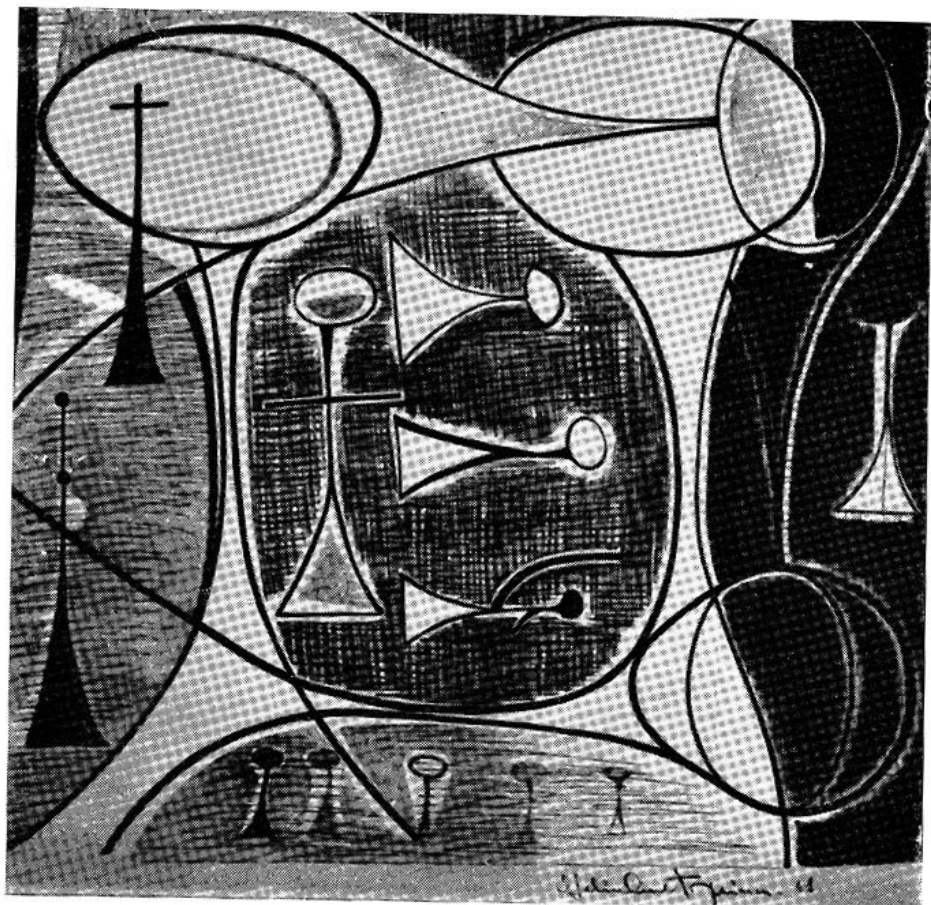

ONETO Y VIANA, OFELIA

195. — *"Figuras en penumbra"*. — Lápiz.
Premio Ministerio de Relaciones Exteriores. Medalla de Bronce.



FERNANDEZ MUÑIZ, JUAN ANTONIO

166. — *"Calle de Teruel"*. — Dry-pen.
Premio Banco de la República. Medalla de Bronce.

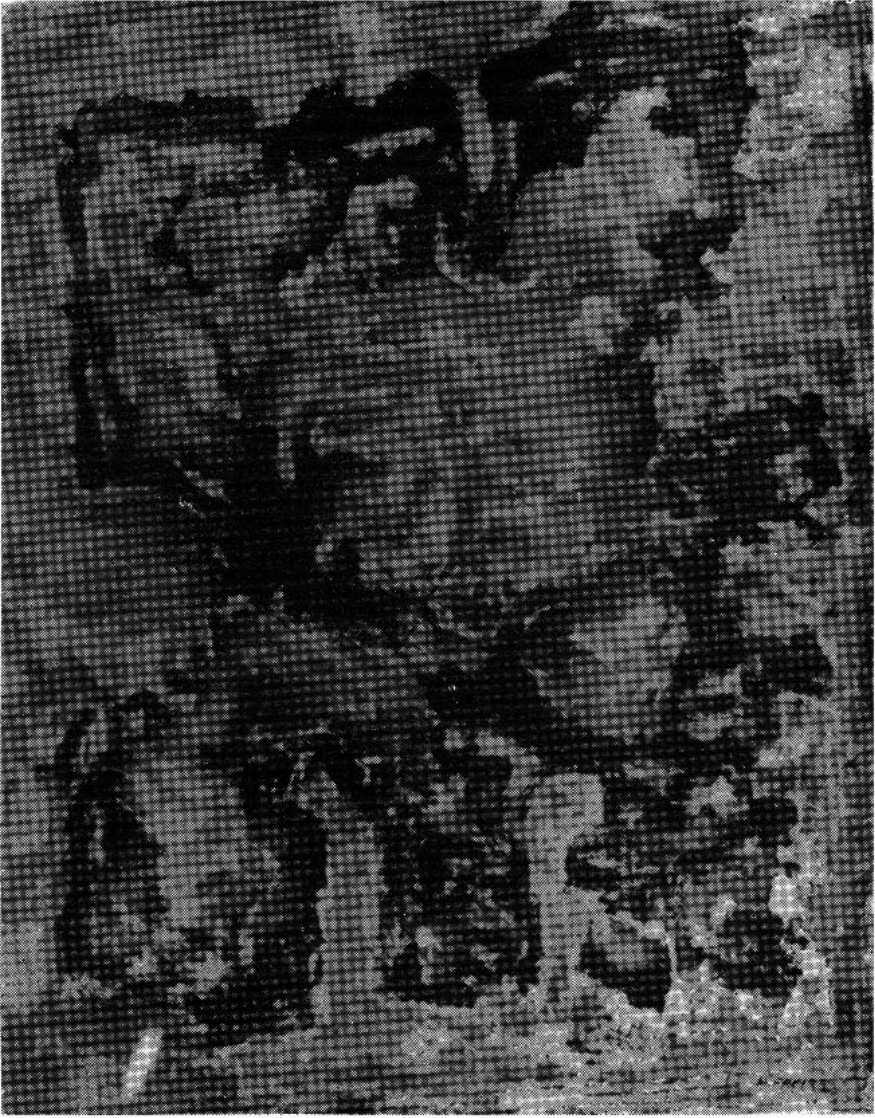

FREIRE, MARIA

231. — "*Acuarela 108*". — Acuarela.
Primer Premio. Medalla de Oro.

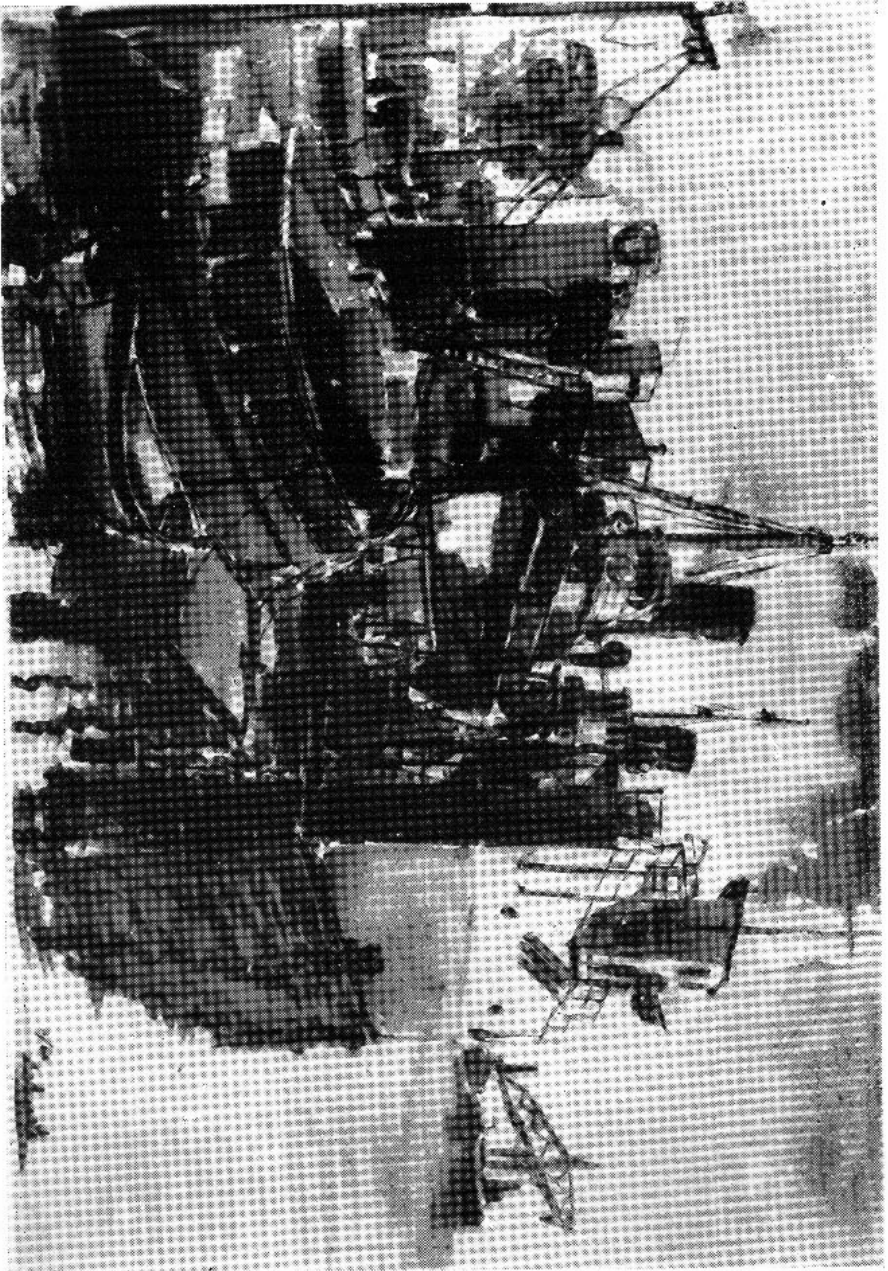

ZELAYETA, MIGUEL, ANGEL.

255.

“Contraste en el dique”. — Acuarela.
Segundo Premio. Medalla de Plata.



TOKARZ, BRONISLAO

243. — "*Naranjas y flores*". — Acuarela.
Premio Cámara de Representantes. Medalla de Bronce.



MEDINA MEDINA, ANGEL.

235. — "*Muelles*". — Acuarela.
Premio Cámara de Representantes. Medalla de Bronce.



FIERRO, NOELIA

228. — *"Luna y flores en el agua"*. — Acuarela.
Premio Ministerio de Relaciones Exteriores, Medalla de Bronce.

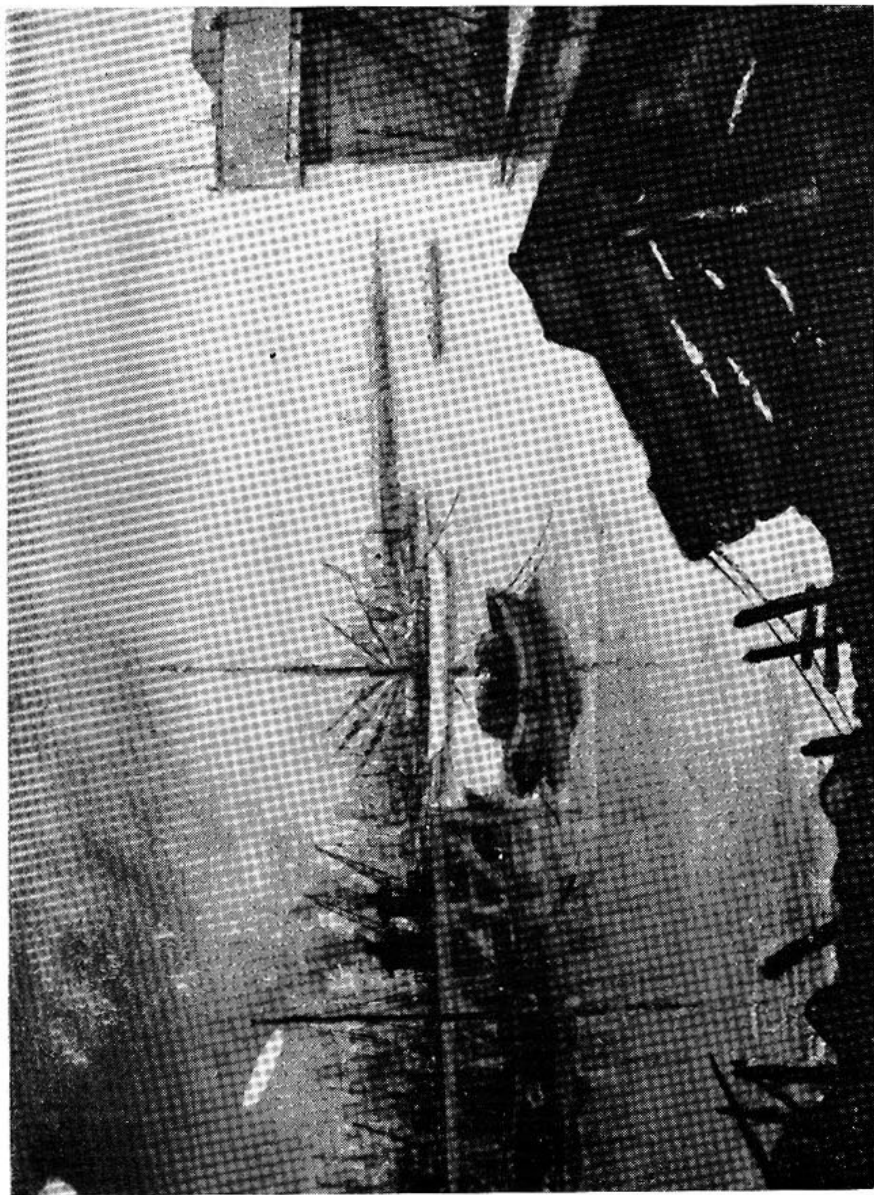

MUSETTI, FRANCISCO LUIS

237. — *"Zona de puerto"*. — Acuarela.
Premio Laboratorios Calién. Medalla de Bronce.



GARINO, ESTEBAN R.

256. — "Trabajo". — Acuarcla.
Fuera de Concurso. Miembro del Jurado del XXV Salón Nacional de Artes Plásticas.

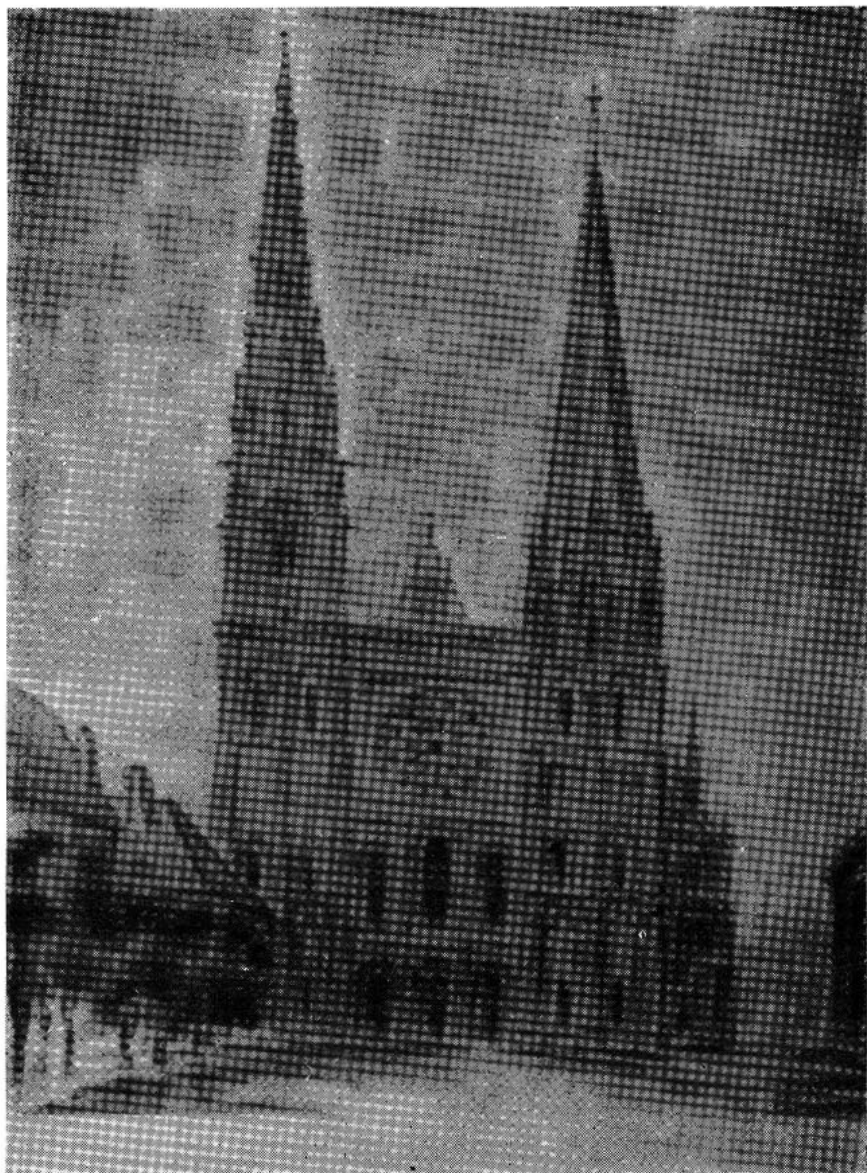

VIGOUROUX, RODOLFO

257. — "Chartres". — Acuarela.

Fuera de Concurso. Miembro del Jurado del XXV Salón Nacional de Artes Plásticas.

SE TERMINO DE IMPRIMIR EN EL
MES DE AGOSTO DEL AÑO 1961,
EN LOS TALLERES GRAFICOS DE
"IMPRESORA URUGUAYA" S. A.,
JUNCAL 1511, MONTEVIDEO (R.O.U.)