



MINISTERIO DE INSTRUCCIÓN PÚBLICA Y PREVISIÓN SOCIAL  
COMISION NACIONAL DE BELLAS ARTES

XXII  
SALON NACIONAL  
DE ARTES PLASTICAS

AGOSTO DE 1958  
MONTEVIDEO

**XXII**  
**SALON NACIONAL**  
**DE ARTES PLASTICAS**



MINISTERIO DE INSTRUCCION PUBLICA Y PREVISION SOCIAL  
COMISION NACIONAL DE BELLAS ARTES

XXII  
SALON NACIONAL  
DE ARTES PLASTICAS

*CATALOGO*

AGOSTO DE 1958  
MONTEVIDEO

**XXII SALON NACIONAL DE ARTES PLASTICAS**

**AÑO 1958**

**ORGANIZADO POR LA  
COMISION NACIONAL DE BELLAS ARTES**

**PATROCINADO POR EL  
CONSEJO NACIONAL DE GOBIERNO**

**Y EL SEÑOR MINISTRO DE INSTRUCCION PUBLICA Y PREVISION SOCIAL**

**Prof. Dn. CLEMENTE RUGGIA**

**AGOSTO DE 1958**

**MONTEVIDEO**



# COMISION NACIONAL DE BELLAS ARTES

*Presidente:*

Dr. JUAN CARLOS PLA

*Vicepresidentes:*

Sra. RENEE SALA DE PONS

Arq. ROMAN BERRO

*Secretarios:*

Sr. JUVENAL ORTIZ SARALEGUI

Sr. JULIO CAPORALE SCELTA

*Tesorero:*

Arq. JUAN RAMON MENCHACA

*Miembros Natos:*

*Rector de la Universidad de la República*

Dr. MARIO CASSINONI

*Decano de la Facultad de Arquitectura*

Arq. AURELIO LUCCHINI

*Director del Museo Nacional de Bellas Artes*

Sr. JOSE LUIS ZORRILLA DE SAN MARTIN

*Vocales:*

Sr. ZOMA BAITLER

Sr. RAMON BAUZA

Sr. JOSE CUNEO

Srta. BEATRIZ HAEDO

Arq. ADOLFO HALTY

Sr. ALFONSO LLAMBIAS DE AZEVEDO

Sr. EDMUNDO PRATI

Sr. AMADEO ROSSI MAGLIANO

Sr. CYRO SCOSERIA

Sr. ENRIQUE VOLPE JORDAN

*Secretario de la Comisión Nacional:*

Sr. ERNESTO PINTO

*Comisario Gral. del Salón Nacional:*

Sr. DANIEL BRAQUET

*Encargado de Secretaría*

SALVADOR MIQUEL

*Encargado de Salas*

JUSTINO PALACIOS

# JURADO DEL XXII SALON NACIONAL DE ARTES PLASTICAS

## *Presidente*

Sr. EDMUNDO PRATI

## TITULARES

Sra. RENEE SALA DE PONS  
Sr. JOSE CUNEO  
Arq. JUAN RAMON MENCHACA  
Sr. ENRIQUE VOLPE JORDAN  
Sr. ROMEO BALETTI BIANCHI  
Sr. CIPRIANO VITUREIRA

## SUPLENTES

Srta. BEATRIZ HAEDO  
Sr. ZOMA BAITLER  
Sr. ALFONSO LLAMBIAS DE AZEVEDO  
Sr. JULIO CAPORALE SCelta  
Sr. ALFREDO TEDESCHI  
Sr. ANGEL PANOSETTI  
Arq. FLORIO PARPAGNOLI

El Sr. Edmundo Prati, como presidente y la Sra. Renée Sala de Pons, Sr. José Cúneo y Arq. Juan Ramón Menchaca, en calidad de titulares y Srta. Beatriz Haedo, Sr. Zoma Baitler, Sr. Alfonso Llambías de Azevedo y Sr. Julio Caporale Scelta, como suplentes, fueron designados por la Comisión Nacional de Bellas Artes.

Los Sres. Enrique Volpe Jordán, Romeo Baletti Bianchi y Cipriano Vitureira, como titulares y Sres. Alfredo Tedeschi, Angel Panosetti y Arq. Florio Parpagnoli, como suplentes, fueron elegidos por los artistas concursantes.

**PREMIOS ESTABLECIDOS EN EL XXII SALON NACIONAL  
DE ARTES PLASTICAS**

AÑO 1958

**SECCION PINTURA**

Gran Premio. Medalla de Oro .....	y \$	3.000.00
Primer Premio. Medalla de Oro .....	" "	2.500.00
Segundo Premio. Medalla de Plata .....	" "	2.000.00
Premio al Retrato. Medalla de Bronce .....	" "	800.00

**SECCION ESCULTURA**

Gran Premio. Medalla de Oro .....	y \$	3.000.00
Primer Premio. Medalla de Oro .....	" "	2.500.00
Segundo Premio. Medalla de Plata .....	" "	2.000.00
Premio al Retrato. Medalla de Bronce .....	" "	800.00

**SECCION ACUARELA**

Primer Premio. Medalla de Oro .....	y \$	1.500.00
Segundo Premio. Medalla de Plata .....	" "	1.000.00
Tercer Premio. Medalla de Bronce .....	" "	750.00

**SECCION DIBUJO, GRABADO E ILUSTRACIONES PARA LIBROS**

Primer Premio. Medalla de Oro .....	y \$	1.000.00
Segundo Premio. Medalla de Plata .....	" "	750.00
Tercer Premio. Medalla de Bronce .....	" "	500.00
Premio a la ilustración de un libro édito. Medalla de Bronce .....	" "	750.00
Premio a la ilustración de un libro inédito. Medalla de Bronce .....	" "	750.00

PREMIO ARTISTAS EXTRANJEROS ..... \$ 1.500.00

**PREMIOS ESTABLECIDOS POR INSTITUCIONES OFICIALES  
Y PARTICULARES**

Premio "Banco de la República Oriental del Uruguay", Medalla de Bronce .....	y \$	1.900.00
Premio "Cámara de Senadores". Medalla de Bronce .....	" "	1.000.00
Premio "Cámara de Representantes". Medalla de Bronce .....	" "	1.000.00
Premio "Cinzano". Medalla de Bronce .....	" "	1.000.00
Premio "Banco de Seguros del Estado". Medalla de Bronce .....	" "	400.00
Premio "Caja Nacional de Ahorro Postal". Medalla de Bronce .....	" "	400.00
Premio "A.N.C.A.P.". Medalla de Bronce .....	" "	400.00
Premio "U.T.E.". Medalla de Bronce .....	" "	400.00
Premio "Comisión Nacional de Turismo". Medalla de Bronce .....	" "	400.00
Premio "Hermes Mugnoni Arias". Medalla de Bronce .....	" "	400.00
Premio "Francisco Bauzer". Medalla de Bronce .....	" "	400.00
Premio "Andrés Ramponi". Medalla de Bronce .....	" "	400.00
Premio "Cambio Mascota". Medalla de Bronce .....	" "	400.00
Premio "Laboratorios Galien". Medalla de Bronce .....	" "	400.00

## ABREVIATURAS:

Gr. Pr. Med. Oro  
 1.<sup>er</sup> Pr. Med. Oro  
 2.<sup>o</sup> Pr. Med. Pl.  
 3.<sup>er</sup> Pr. Med. Br.  
 4.<sup>o</sup> Pr. Med. Br.  
 Menc. Med. Br.  
 Pr. Comp. Med. Br.  
 Pr. Ret. Med. Oro  
 Pr. Ar. Ext. Med. Pl.  
 Pr. Con. de Est.  
 Pr. Cám. Sen.  
 Pr. Sup. Cort. Just.  
 Pr. Int. Mun.  
 Pr. Banc. Rep.  
 Pr. Ad. N. Ptos.  
 Pr. Caj. N. A. Post.  
 Pr. A. N. C. A. P.

Pr. U. T. E.  
 Pr. Banco Hip.  
 Pr. Joc. Cl.  
 Pr. Ta. Ur.  
 Pr. Al. Gall.  
 Pr. Fer. Gar.  
 Pr. Cas. Carr.  
 Pr. Cas. Tar.  
 Pr. Comp. Sal.  
 Pr. Banc. Seg. Est.  
 Pr. Camp. Soul.  
 Pr. Comp. U. Nav.  
 Pr. Jos. Amegl. Berr.  
 Pr. Lond. Par.  
 Pr. F. C. C.  
 Pr. Paul. Koenig.  
 Pr. Banc. Cob.  
 Pr. Banc. H. Uru.  
 Pr. L. Caub. S. A.  
 Pr. Banc. Com.  
 Pr. Banc. S. J.  
 Pr. Mar. Por.  
 Pr. Enr. Mañ.  
 Pr. R. Zaf.  
 Pr. Mont. Ref. S. A., Emb.  
 Aut. de Coca-Cola  
 Pr. Com. Nal. de Tur.  
 Pr. Parq. Vac. U. T. E.  
 Pr. Car. Alb. Cast.  
 Pr. Her. Mug. Ar.  
 Pr. J. M. Ferr.  
 Pr. Ant. Pena  
 Pr. R. Pér. Barr.  
 Pr. J. M. Blan.  
 Pr. P. Fig.

Gran Premio Medalla de Oro.  
 Primer Premio Medalla de Oro.  
 Segundo Premio Medalla de Plata.  
 Tercer Premio Medalla de Bronce.  
 Cuarto Premio Medalla de Bronce.  
 Mención Medalla de Bronce.  
 Premio Composición Medalla de Bronce.  
 Premio al Retrato Medalla de Oro.  
 Premio Artistas Extranjeros Medalla de Plata.  
 Premio Consejo de Estado.  
 Premio Cámara de Senadores.  
 Premio Suprema Corte de Justicia.  
 Premio Intendencia Municipal.  
 Premio Banco de la República Oriental del Uruguay.  
 Premio Administración Nacional de Puertos.  
 Premio Caja Nacional de Ahorro Postal.  
 Premio Administración Nacional de Combustibles,  
 Alcohol y Portland.  
 Premio Usinas Eléctricas del Estado.  
 Premio Banco Hipotecario del Uruguay.  
 Premio Jockey Club.  
 Premio Tabacaleras del Uruguay.  
 Premio Alejandro Gallinal.  
 Premio Fernando García.  
 Premio Casa Carrau y Cía.  
 Premio Casa Taranco y Cía.  
 Premio Compañía Salus.  
 Premio Banco de Seguros del Estado.  
 Premio Campomar y Soulas S. A.  
 Premio Compañía Uruguaya de Navegación.  
 Premio José Ameglio Berriol.  
 Premio London - Paris.  
 Premio Ferro Carril Central.  
 Premio Paula de Koenigsberg.  
 Premio Banco de Cobranzas y Anticipos.  
 Premio Banco El Hogar Uruguayo.  
 Premio Luis Caubarrère.  
 Premio Banco Comercial.  
 Premio Banco San José.  
 Premio Mario W. Porley.  
 Premio Enrique Mañé.  
 Premio Raúl Zaffaroni.  
 Premio Montevideo Refrescos S. A., Embotelladora  
 Autorizada de Coca-Cola.  
 Premio Comisión Nacional de Turismo.  
 Premio Parque Vacaciones U.T.E.  
 Premio Carlos Alberto Castellanos.  
 Premio Hermes Mugnoni Arias.  
 Premio Juan M. Ferrari.  
 Premio Antonio Pena.  
 Premio Rafael Pérez Barradas.  
 Premio Juan Manuel Blanes.  
 Premio Pedro Figari.



Pr. P. Bl. Vial.	Premio Pedro Blanes Viale.
Pr. C. F. Sáez	Premio Carlos F. Sáez.
Pr. J. T. Garc.	Premio Joaquín Torres García.
Pr. C. M. Herr.	Premio Carlos Ma. Herrera.
Pr. C. A. Cast.	Premio Carlos A. Castellanos.
Pr. Hum. Causa	Premio Humberto Causa.
Pr. Com. Org. Exp. Tap. Fl.	Premio Comisión Organizadora Exposición Tapices Flandes.
Pr. Franc. Bauz.	Premio Francisco Bauzer.
Pr. Parq. Vac. Empl. U.T.E.	Premio Parque Vacaciones Empleados U.T.E.
Pr. Cinz.	Premio Cinzano
Pr. Cam. Masc.	Premio Cambio Mascota
Pr. And. Ramp.	Premio Andrés Ramponi
Pr. Lab. Gal.	Premio Laboratorios Galien

---

El Comisario General del Salón facilitará a los interesados todas las informaciones relacionadas con la exposición, y se pondrá en relación directa con los artistas expositores que tengan en venta las obras exhibidas en el Salón.

Las fotografías de este Catálogo han sido ejecutadas por la Sección Fotorcinematográfica del Ministerio de Instrucción Pública, bajo la dirección del señor Edison García Maggi y con la colaboración del señor Romeo Islas.



## ARTISTAS PREMIADOS EN LOS SALONES ANUALES

1937 - 1958

### PINTURA

- ACOSTA, HELIOS. — 1951, Pr. Cas. Por., Med. Br.; 1956, Pr. Caj. N. de A. Post., Med. Br.; 1957, Pr. Caj. N. de A. Post. Med. Br.; 1958, Pr. A.N.C.A.P., Med. Br.
- ACQUARONE, ORESTES. — 1939, Prem. Fer. Gar., Med. Br.
- AGUERRE, RICARDO. — 1939, Menc. Esp. Med. Plata; 1940, Prem. Int. Mun., 3.º; 1941, Menc. Esp. Med. Br.; 1943, Menc. Cas. Tar., Med. Br.; 1944, Menc. Cas. Tar., Med. Br.; 1946, 1er. Pr., Med. Oro; 1947, Pr. Esp. Comp. Med. Br.; 1948, Pr. Tab. Urug., Med. Br.; 1949, Pr. Esp. Med. Br.; 1953, Pr. Cám. Sen., Med. Br.
- ALBERTAZZI, ENRIQUE. — 1937, Menc. Med. Br.
- ALCURI, JACOBO. — 1943, Menc. Ad. N. Ptos., Med. Br.; 1944, Menc. Esp. Banc. Rep., Med. Br.; 1945, Pr. Ancap, Med. Br.; 1946, Pr. Menc. Esp., Med. Br.
- ALDAMA, YAMANDU. — 1957, Pr. Franc. Bauz., Med. Br.
- ALISERIS BERNADA, RAQUEL. — 1938, Menc. Med. Br.
- ALISERIS, CARLOS W. — 1937, 4.º Pr., Med. Br.; 1938, Pr. Joc. Cl.
- ALZAGA, PEDRO. — 1946, Pr. al Ret., Med. Oro; 1950, Pr. al Ret., Med. Oro.
- AMARAL, WILSON. — 1950, Pr. Cám. Rep., Med. Br.; 1954, Pr. Cám. Rep., Med. Br.
- AMENDOLA, GUISCANDO. — 1958, Pr. Com. Nal. de Tur., Med. Br.
- AMEZAGA, EDUARDO. — 1938, Menc. Med. Br.; 1939, Pr. Cám. Sen., Med. Br.; 1940, Pr. Fer. Gar., Med. Br.; 1941, Pr. Caj. N. de A. Post., Med. Br.; 1942, 2.º Pr. Med. de Plata; 1943, 2.º Pr. Med. Pl.; 1944, 1er. Pr. Med. Oro; 1947, Gr. Pr. Med. Oro; 1950, Pr. Cám. Sen., Med. Br.; 1951, Pr. Tab. Urug., Med. Br.; 1958, Pr. al Ret., Med. Br.
- ANGELLINI BELLINI, ENRIQUE. — 1947, Pr. Bco. Cob., Med. Br.; 1951, Pr. Cas. Caub., Med. Br.
- ARDAO, ALBA L. — 1950, Pr. C. Porl., Med. Br.
- ARZADUN, CARMELO DE. — 1938, 1er. Pr. Med. Oro; 1939, Pr. U.T.E., Med. Br.; 1940, Pr. Int. Munic. 1.º, Med. Br.; 1941, Gr. Pr. Med. Oro; 1947, Pr. Tab. Urug., Med. Br.; 1948, Pr. Esp., Med. Br.
- ASTAPENCO, PEDRO MIGUEL. — 1945, Pr. Banc. Seg. del E., Med. Br.; 1949, 3er. Pr. Med. Br.

- BADETTO, EMMA S. DE.** — 1945, Pr. Esp. al Ret., Med. Oro; 1946, Pr. Esp., Med. Br.; 1948, Pr. al Ret., Med. Oro; 1950, Pr. Cám. Rep., Med. Br.; 1951, Pr. Cas. Carr., Med. Br.; 1952, Pr. J. M. Blan., Med. Br.
- BAITLER, ZOMA.** — 1937, 4.º Pr., Med. Br.; 1938, 3er. Pr. Med. Br.; 1939, Pr. Cám. Sen. 2.º, Med. Br.; 1940, Pr. Banc. Rep. 1.º, Med. Br.; 1941, Pr. Ad. N. de P.; 1942, Pr. Caj. N. A. Post., Med. Br.; 1943, Pr. Banc. Rep., Med. Br.; 1944, Pr. Cas. Carr., Med. Br.; 1945, Pr. Joc. Cl., Med. Br.; 1946, Pr. Tab. Urug., Med. Br.; 1947, Pr. Int. Mun., Med. Br.; 1948, 2.º Pr., Med. Pl.; 1949, 2.º Pr., Med. Pl.; 1950, 2.º Pr., Med. Pl.; 1951, 1er. Pr., Med. Oro; 1952, Gr. Pr. Med. Oro.
- BALETTI BIANCHI, ROMEO.** — 1950, Pr. Bco. Com., Med. Br.; 1951, Pr. Mont. Ref. Emb. Aut. Coca-Cola, Med. Br.; 1952, Pr. C. F. Sáez, Med. Br.; 1953, Pr. Parq. Vac. U.T.E., Med. Br.
- BAPTISTA BRUM, PLINIO.** — 1937, Menc. Med. Br.; 1939, 3er. Pr., Med. Br.; 1940, 3er. Pr., Med. Br.
- BARCALA, WASHINGTON.** — 1939, Pr. Fer. Gar., Med. Br.; 1940, Pr. Cám. Sen., Med. Br.; 1941, Pr. Cas. Carr., Med. Br.; 1942, Pr. Cas. Carr., Med. Br.; 1944, Menc. Esp. Med. Br.; 1946, Pr. Comp., Med. Br.; 1958, 1er. Pr. Med. Oro.
- BAUZER, FRANCISCO.** — 1939, Pr. Caj. N. A. Post.; 1940, Menc. Med. Br.
- BENZO, MIGUEL.** — 1937, 2.º Pr., Med. Pl.; 1938, Pr. Int. Mun.; 1939, Pr. Ad. N. Ptos., Med. Br.; 1940, Pr. Caj. N. A. Post., Medalla Bronce.
- BERDIA, NORBERTO.** — 1941, Pr. Cám. Sen., Med. Br.; 1943, Pr. Tab. Ur.; 1944, Pr. Tab. Ur., Med. Br.; 1947, Pr. Comp., Med. Br.; 1948, 1er. Pr., Med. Oro; 1950, Pr. U.T.E., Med. Br.; 1951, Pr. Bco. Seg., Med. Br.
- BERNE, PAUL.** — 1957, Pr. Art. Ext., Med. Br.; 1958, Pr. Art. Ext., Med. Br.
- BORELLA, RAFAEL.** — 1937, Pr. Art. Ext., Med. Pl.; 1938, Pr. Art. Ext., Med. Pl.; 1940, Pr. Art. Ext., Med. Pl.; 1948, Pr. Art. Ext., Med. Pl.; 1951, Pr. Art. Ext., Med. Pl.
- BOURSE HERRERA, TEODORO A.** — 1938, Pr. Joc. Cl., Menc. Med. Br.; 1943, Menc. U.T.E., Med. Br.; 1944, Pr. Comp. Med. Br.; 1945, Pr. Banc. Rep., Menc. Med. Br.
- BRAVO, JOSE E.** — 1941, Pr. Int. Mun. 1.º, Med. Br.
- BRITO, JORGE.** — 1947, Pr. Lond. Paris, Med. Br.; 1956, Pr. Art. Ext., Med. Pl.
- BUENAFAMA URIARTE, ALVARO.** — 1943, Menc. Caj. N. A. Post., Med. Br.; 1945, Pr. Cám. Sen., Med. Br.

- BUSTAMANTE GUERRERO, ALFREDO.** — 1939, Menc. Med. Br.; 1940, Menc. Med. Br.; 1944, Menc. Cas. Tar., Med. Br.; 1946, Pr. Luis Caub., Med. Br.; 1947, Pr. A.N.C.A.P., Med. Br.; 1948, Pr. Casa Carrau, Med. Br.; 1949, Pr. Bco. Rep., Med. Br.; 1950, Pr. Bco. Rep., Med. Br.; 1953, Pr. U.T.E., Med. Br.; 1957, Pr. A.N.C.A.P., Med. Br.; 1958, Pr. And. Ram., Med. Br.
- BUXAREO DE BALPARDA, MARIA J.** — 1943, Menc. Cas. Tar., Med. Br.
- CABEZUDO, FERNANDO.** — 1954, Pr. Her. Mug. Ar., Med. Br.; 1957, Pr. Bco. Seg., Med. Br.
- CABRERA, ALDA S.** — 1947, Pr. Adq. Int. Mun., Med. Br.
- CABRERA, JAVIER RAUL.** — 1946, Pr. Esp. Med. Br.
- CANTU SIENRA, LEONARDO.** — 1946, Pr. Camp. y Soul., Med. Br.
- CANTU, LUIS P.** — 1939, Menc. Med. Br.; 1942, Menc. Banc. Rep., Med. Br.; 1943, Pr. Joc. Cl., Med. Br.
- CAPPOZOLI, GLAUCO.** — 1949, Pr. Bco. San José, Med. Br.; 1950, Menc. Esp. Med. Br.; 1951, Menc. Med. Br.
- CARBAJAL VICTORICA, MANUEL.** — 1937, Menc. Med. Br.; 1941, Menc. Med. Br.; 1943, Pr. Caj. N. A. Post., Med. Br.; 1947, Pr. Bco. Seg., Med. Br.; 1949, Pr. A.N.C.A.P., Med. Br.
- CASTELLANOS, CARLOS ALBERTO.** — 1938, Pr. Bco. Rep., Med. Br.; 1940, Pr. Joc. Cl., Med. Br.; 1941, Pr. Cám. Rep., Med. Br.; 1942, 1er. Pr. Med. Oro; 1943, Gr. Pr., Med. Oro.
- CASTRO, MATILDE LUISA.** — 1943, Menc. Med. Br.
- CELIS, LIBORIO.** — 1950, Pr. Parq. Vac. U.T.E., Med. Br.
- COLLAZO CASTRO, MANUEL.** — 1943, Menc. Tab. Ur., Med. Br.; 1946, Pr. Con. de Est., Med. Br.
- COSTA, NEDER.** — 1953, Pr. Her. Mug. Arias, Med. Br.
- COSTIGLIOLO, JOSE P.** — 1953, Pr. Bco. Seg., Med. Br.
- CUNEO, JOSE.** — 1937, Seg. Pr., Med. Pl.; 1939, Seg. Pr., Med. Pl.; 1941, 1er. Pr. Med. Oro; 1942, Gr. Pr. Med. Oro; 1947, Pr. Bco. Rep., Med. Br.; 1948, Pr. Esp. Med. Br.
- CUPARO, NICOLAS.** — 1943, Menc. Bco. Seg. del E., Med. Br.; 1945, Pr. Bco. El H. Urug., Med. Br.
- CZIFFERY, JOSE.** — 1946, Pr. Menc., Med. Br.; 1954, Pr. Art. Ext., Med. Pl.
- DAMIAN, ANGEL G.** — 1949, Pr. Buch y Cía., Med. Br.; 1950, 3er. Pr. Med. Br.
- DAMIANI, JORGE V.** — 1956, Pr. Bco. Repca., Med. Br.
- DE COLA, MARIO.** — 1957, Pr. Ret., Med. Br.



- DE FERRARI, MARIA ROSA. — 1937, Menc. Med. Br.; 1939, Menc. Med. Br.; 1941, Pr. Comp. Sal., Med. Br.; 1944, Seg. Pr., Med. Pl.; 1945, Pr. Alej. Gall., Med. Br.; 1946, Pr. Esp., Med. Br.; 1949, Primer Pr. Med. Oro; 1950, Menc. Esp. Comp., Med. Br.; 1952, Pr. Comp., Med. Pl.
- DELIOTTI, MANUEL R. — 1958, Pr. U.T.E., Med. Br.
- DE LOS CAMPOS, OCTAVIO. — 1955, Pr. Cám. Sen., Med. Br.; 1956, Pr. U.T.E., Med. Br.
- DE LUIS, MARIA MERCEDES. — 1937, Menc., Med. Br.; 1938, Menc., Med. Br.
- DE SIMONE, ALFREDO. — 1941, Pr. Bco. Rep., Med. Br.
- DIECI, VITO. — 1957, Pr. Art. Ext., Med. Br.
- DINETO, LINO. — 1955, Pr. Art. Ext., Med. Pl.; 1958, Pr. Art. Ext., Med. Br.
- DURA, ALBERTO. — 1937, 1er. Pr. Med. Oro; 1938, 2.º Pr. Med. Pl.; 1939, 1er. Pr. Med. Oro; Pr. Alej. Gall., Med. Br.; 1940, 1er. Pr. Med. Oro; 1948, Pr. Esp., Med. Br.; 1949, Pr. Retrato, Med. Oro.
- ECHAURI, MIGUEL A. — 1958, Pr. Art. Ext., Med. Br.
- ECHAVE, JOSE. — 1951, Menc. Esp., Med. Br.; 1952, 3er. Pr. Med. Br.; 1954, 1er. Pr., Med. Oro; 1955, Pr. Cám. Rep., Med. Br.
- ELENA, CARLOS. — 1937, Menc. Med. Br.
- ESPINOLA GOMEZ, MANUEL. — 1940, Menc. Med. Br.; 1943, Menc. Med. Br.; 1946, 2.º Pr., Med. Pl.; 1948, Menc. Int. Mun., Med. Br.; 1958, Pr. Franc. Bauz., Med. Br.
- EZCURRA, AGUSTIN. — 1944, Menc. Med. Br.
- FELDMAN, ANDRES. — 1941, Pr. Bco. Rep., Med. Br.; 1942, Menc. Bco. Rep., Med. Br.; 1946, Pr. Esp. Med. Br.; 1947, 2.º Pr., Med. Pl.; 1949, Pr. Bco. Seg., Med. Br.; 1951, Pr. Com. N. de Tur., Med. Br.; 1958, Pr. Cam. Sen., Med. Br.
- FERRER SARAVIA, DANTE. — 1947, Pr. Adq., Med. Br.
- FIGARI, PEDRO. — 1937, Pr. Bco. Rep., Med. Pl.
- FRANGELLA, ELENA F. DE. — 1946, Pr. Caj. N. A. Post., Med. Br.
- FRANGELLA, HUMBERTO. — 1940, Menc. Esp., Med. Br.; 1943, Menc. Alej. Gall., Med. Br.; 1944, Menc. Esp. Bco Rep., Med. Br.
- FRANK, LUCIA. — 1946, Pr. Con. de Est., Med. Br.
- GAMARRA, JOSE. — 1957, Pr. Cám. Sen., Med. Br.
- GARCIA REINO, OSCAR. — 1938, Menc. Med. Br.; 1940, Menc. Esp., Med. Br.; 1941, Pr. U.T.E., Med. Br.; 1943, Pr. Comp. Sal., Med. Br.; 1945, Seg. Pr., Med. Pl.; 1949, Pr. Int. Munic., Med. Br.; 1950, Pr. R. Zaf., Med. Br.; 1953, Pr. Bco. Repca., Med. Br.; 1955, 2.º Pr., Med. Pl.; 1956, Pr. Cám. de Sen., Med. Br.
- GAVA, CRISTY. — 1943, Pr. Caj. N. de A. Post., Med. Br.
- GIACOSA, CELIA. — 1949, Pr. Camp. y Soulas, Med. Br.; 1950, Pr. A.N.C.A.P., Med. Br.; 1951, Pr. Bco. S. José, Med. Br.

- GIAUDRONE FARINA, CARLOS.** — 1948, Pr. Luis Caub., Med. Br.
- GIAUDRONE, DOMINGO.** — 1943, Pr. Art. Ext., Med. Pl.; 1946, Pr. Art. Ext., Med. Pl.; 1953, Pr. Art. Ext., Med. Pl.
- GIL JANEIRO, MARIA L.** — 1946, Pr. Con. de Est., Med. Br.
- GOBBI, HAUDE.** — 1953, Pr. Bco. Seg., Med. Br.; 1958, Pr. Her. Mug. Ar., Med. Br.
- GONZALEZ, ARMANDO.** — 1941, Menc. Esp., Med. Br.; 1946, Pr. Cuad. Hist. Alej. Gall., Med. Br.
- GUIDOBONO, VICENTE H.** — 1947, Pr. Caj. N. A. Post., Med. Br.; 1948, Pr. Caj. N. A. Post., Med. Br.; 1949, Pr. Cám. Sen., Med. Br.
- GUREWITSCH, JUAN BORIS.** — 1944, Pr. Art. Ext., Menc. Med. Br.; 1946, Pr. Cas. Tar., Med. Br.; 1950, Pr. Mont. Ref. S. A., Emb. Aut. de Coca-Cola, Med. Br.; 1951, Pr. Bco. Rep., Med. Br.; 1958, Pr. Cam. Mas., Med. Br.
- HALTY DUBE, ADOLFO.** — 1948, 3er. Pr., Med. Br.; 1954, Pr. Franc. Bauz., Med. Br.; 1955, 1er. Pr., Med. Oro.
- HEIDE, LOLA LECOUR DE.** — 1941, Pr. Cas. Tar., Med. Br.; 1946, Pr. Bco. de Seg. del Est., Med. Br.
- HELLGREN, BENGT.** — 1947, Pr. Caub., Med. Br.; 1949, Menc. Med. Br.; 1950, Menc. Esp. Art. Ext., Med. Br.
- HERNANDEZ, ANHELO.** — 1954, Pr. U.T.E., Med. Br.; 1956, Pr. Her. Mug. Ar., Med. Br.
- HERRERA, CARLOS MARIA (h).** — 1937, Menc. Med. Br.; 1938, Menc. Med. Br.; 1940, Menc. Med. Br.; 1942, Pr. Alej. Gall., Med. Br.
- KABREGU, DOMESTICO.** — 1939, Pr. Art. Ext., Med. Plata.
- LABORDE, GUILLERMO.** — 1937, 3er. Pr., Med. Br.
- LAENS, FERNANDO.** — 1948, Pr. Enrique Mañé, Med. Br.; 1949, Pr. L. Caub., Med. Br.
- LAPORTE, ELIA.** — 1940, Menc. Med. Br.
- LISARDY BORCHE, BRENDA.** — 1939, Menc. Med. Br.; 1944, Menc. Med. Br.; 1945, Pr. Cas. Carr., Med. Br.; 1949, Pr. Int. Munic., Med. Br.; 1951, Pr. Cám. Sen., Med. Br.; 1953, Pr. Cám. Sen., Med. Br.
- MARCHAND, WILLY A.** — 1940, Menc. Int. Munic., Med. Br.; 1941, Menc. Esp., Med. Br.; 1942, Pr. Joc. Cl., Med. Br.; 1945, Pr. Comp., Med. Br.; 1948, Menc. Int. Munic., Med. Br.; 1950, Pr. Cas. Carr., Med. Br.
- MARTIN, VICENTE.** — 1938, 3er. Pr. Med. Br.; 1940, Menc. Esp., Med. Br.; 1941, Pr. Alej. Gall., Med. Br.; 1942, Pr. Com. Ur. Nav., Med. Br.; 1943, Pr. Cas. Carr., Med. Br.; 1944, Pr. Caj. N. de A. Post., Med. Br.; 1945, Pr. Pau. de Koeng., Med. Br.; 1946, Pr. A.N.C.A.P., Med. Br.; 1947, Pr. Menc. Esp., Med. Br.; 1951, 3er. Pr., Med. Br.; 1953, 2do. Pr., Med. Pl.; 1954, 2do. Pr., Med. Pl.; 1955, Pr. Fr. Bauz., Med. Br.; 1956, 2.º Pr., Med. Pl.; 1958, 2.º Pr., Med. Pl.



- MASSERA, CARMEN GARAYALDE DE.** — 1937, Menc., Med. Br.; 1949, Pr. Mario Porley, Med. Br.
- MAZZEY, LUIS.** — 1944, Menc. Esp., Med. Br.; 1945, Pr. Cas. Tar., Med. Br.; 1946, 3er. Pr. Med. Br.; 1947, Pr. Cám. Sen., Med. Br.; 1948, Pr. Cám. Sen., Med. Br.; 1950, Pr. Int. Mun., Med. Br.; 1952, 2.º Pr., Med. Pl.; 1954, Pr. Cám. Sen., Med. Br.; 1955, Pr. Enr. Mañé, Med. Br.; 1957, Gr. Pr. Med. Oro.
- MEISSNER, HERMANN.** — 1952, Pr. Enr. Mañé, Med. Br.
- MENDEZ MAGARIÑOS, MELCHOR.** — 1937, Menc. Med. Br.; 1941, Pr. Fer. Gar., Med. Br.
- METALLO GIBERT, ANGEL.** — 1939, Pr. Int. Munic., Med. Br.; 1940, 2.º Pr., Med. Pl.
- MILANS MARTINEZ, ARTIGAS.** — 1948, Pr. Bco. Com., Med. Br.; 1950, Pr. Com. Nal. de Tur., Med. Br.; 1951, Menc. Int. Munic., Med. Br.
- MONTANI, ANDRES R.** — 1951, Pr. Comp. Sal., Med. Br.; 1958, Pr. Cin., Med. Br.
- MONTAÑEZ, CARLOS.** — 1949, Pr. Bco. Rep., Med. Br.
- MONTERO ZORRILLA, JUAN CARLOS.** — 1939, Menc. Med. Br.; 1940, Menc. Med. Br.; 1943, Menc. Cas. Carr., Med. Br.; 1945, Pr. L. Caub. S. A., Med. Br.; 1947, Pr. Mario Porley, Med. Br.; 1951, Pr. Bco. Seg., Med. Br.
- MUSETTI, FRANCISCO LUIS.** — 1945, Pr. F.C.C., Med. Br.
- NIETO, AMALIA.** — 1941, Menc., Med. Br.; 1943, Menc. Cám. Sen., Med. Br.; 1944, Pr. Alej. Gall., Med. Br.; 1952, Pr. Her. Mug. Ar., Med. Br.; 1953, Pr. Cám. Rep., Med. Br.; 1954, Pr. Bco. Rep., Med. Br.; 1958, Pr. Bco. Rep., Med. Br.
- ONETO Y VIANA, OFELIA.** — 1951, Menc. Med. Br.
- OUNANIAN, NERSES.** — 1952, Pr. Art. Ext., Med. Pl.
- PAGANI, JOSE MARIA.** — 1938, Menc. Med. Br.; 1940, Menc. Med. Br.; 1941, 2.º Pr. Med. Pl.; 1942, Pr. Bco. Rep., Med. Br.; 1943, 1er. Pr. Med. Oro; 1944, Menc. Esp. Bco. Rep., Med. Br.; 1946, Pr. Joc. Cl., Med. Br.; 1951, Pr. Comp., Med. Br.; 1953, 1er. Pr. Med. Oro; 1955, Pr. Bco. Seg., Med. Br.; 1958, Gr. Pr. Med. Oro.
- PAREJA PIÑEYRO, MIGUEL A.** — 1947, Pr. Esp. Comp., Med. Br.; 1953, Pr. Bco. Rep., Med. Br.
- PARRELLA BELLMUNT, CARMEN.** — 1943, Menc. Bco. Seg. del Est., Med. Br.
- PAVLOTZKY, RAUL.** — 1942, Pr. Art. Ext., Med. de Plata.
- PEREYRA, RAMON.** — 1943, Menc. Cám. Sen., Med. Br.; 1944, Pr. Camp. y Soul., Med. Br.; 1949, Pr. Tab. Urug., Med. Br.
- PESCE CASTRO, CESAR A.** — 1939, 3er. Pr. Int. Munic., Med. Br.; 1940, Pr. Alej. Gall., Med. Br.; 1942, Pr. Cas. Tar., Med. Br.; 1943, Pr. Bco. Rep., Med. Br.; 1944, Pr. Cám. Sen., Med. Br.

- PLATSCHEK, HANS.** — 1951, Pr. Car. Alb. Cast., Med. Br.
- PRCHAL, RODOLFO.** — 1940, Pr. Sup. Cort. Just., Med. Br.
- PRESNO, LINCOLN.** — 1945, Pr. Bco. Cob., Med. Br.; 1946, Pr. Lond. Paris, Med. Br.; 1955, Pr. Bco. Rep., Med. Br.; 1957, Pr. U.T.E., Med. Br.; 1958, Pr. Cám. Rep., Med. Br.; Pr. Ilustr. Libro. Edit., Med. Br.
- QUEIROLO REPETTO, LUIS.** — 1940, Menc. Med. Br.
- RADAELLI, MARIO.** — 1951, Pr. Pablo Mañé, Med. Br.
- REAL DE AZUA, EMA.** — 1957, Pr. Her. Mug. Ar., Med. Br.
- RIBEIRO, ALCEU.** — 1941, Pr. Bco. Hip., Med. Br.; 1942, Pr. Con. de Est., Med. Br.; 1943, Pr. Al. Gall., Med. Br.; 1945, 3er. Pr., Med. Br.
- RIBEIRO, EDGARDO.** — 1940, Menc. Med. Br.; 1941, Menc. Med. Br.; 1942, 3er. Pr. Med. Br.; 1943, Pr. Cám. Sen., Med. Br.; 1945, Pr. Bco. Rep., Menc. Med. Br.; 1947, Pr. Casa Carrau, Med. Br.; 1949, Pr. Caja N. de A. Post., Med. Br.; 1951, 2.º Pr. Med. Pl.; 1952, Pr. Ret., Med. Pl.; 1955, Gran Pr. Med. Oro.
- RODRIGUEZ, EDISON.** — 1947, Pr. Adq., Med. Br.; 1950, Menc. Int. Mun., Med. Br.
- RODRIGUEZ, GUILLERMO.** — 1939, Pr. Bco. Rep., Med. Br.; Pr. Tab. Urug., Med. Br.; 1940, Pr. Cas. Carr., Med. Br.; 1942, Pr. Tab. Urug., Med. Br.; 1945, Pr. Tab. Urug., Med. Br.; 1946, Pr. Con. de Est., Med. Br.; 1947, 1er. Pr. Med. Oro; 1948, Menc. Bco. Rep., Med. Br.; 1949, Pr. Esp., Med. Br.; 1950, Pr. Cám. Sen., Med. Br.; 1952, Pr. P. Fig., Med. Br.
- RODRIGUEZ LAGUZZI, NELSON.** — 1949, Pr. London París, Med. Br.
- ROSE, MANUEL.** — 1937, Gr. Pr. Med. Oro; 1946, Pr. Bco. Rep., Med. Br.
- RUDYK, WASYL.** — 1945, Pr. Art. Ext., Med. Plata; 1946, Pr. Cas. Carr., Med. Br.; 1947, Pr. Camp. y Soul., Med. Br.; 1948, Pr. A.N.C.A.P., Med. Br.; 1949, Pr. Art. Ext., Med. Pl.; 1950, Menc. Esp. Art. Ext., Med. Br.
- RUFALO, CARLOS ROBERTO.** — 1937, 1er. Pr. Med. Oro; 1938, Pr. Bco. Hip., Med. Br.; 1939, Pr. Joc. Cl., Med. Br.; 1940, Pr. Tab. Ur., Med. Br.; 1941, Pr. Bco. Seg. del Est., Med. Br.; 1951, Pr. Caj. N. de Ah. Post., Med. Br.
- SAA, HORACIO.** — 1946, Pr. Comp., Med. Br.; 1947, Pr. Menc. Comp., Med. Bronce.
- SAENGER, ROBERTO.** — 1947, Pr. Art. Ext., Med. Pl.
- SAINT ROMAN, JOSE ALBERTO.** — 1945, Pr. Lond. Par., Med. Br.
- SALVO MENDY, ROBERTO.** — 1942, Menc. Bco. Rep., Med. Br.; 1943, Menc. Ad. N. de Pts., Med. Br.; 1947, Pr. Cor. G. Baq., Med. Br.; 1950, Pr. Bco. Seg. del Est., Med. Br.
- SAN MARTIN, RONALDO.** — 1948, Pr. Bco. San José, Med. Br.

- SANS, GLADYS A. DE — 1950, Pr. Cas. Caub., Med. Br.
- SANTIAGO, DOMINGO DE. — 1937, 3er. Pr. Med. Br.; 1938, Pr. Caj. N. de A. Post., Med. Br.; 1939, Pr. Int. Mun., Med. Br.; 1940, Menc. Med. Br.; 1941, 2.º Pr. Int. Mun., Med. Br.; 1943, Pr. Lond. Par., Med. Br.; 1947, Pr. al Rto., Med. Oro.
- SANTOS, DANIEL DE LOS. — 1943, 3er. Pr. Med. Br.
- SAYAGUES LASO, RENEE GEILLE CASTRO DE. — 1943, Pr. Camp. y Soulas, Med. Br.
- SCAGLIOLA, ANGEL R. — 1950, Pr. Caj. N. de A. Post., Med. Br.; 1951, Pr. Ret., Med. Oro.
- SCHENONE PUIG, DOLCEY. — 1938, Menc. Med. Br.; 1939, Pr. Banc. Hip., Med. Br.; 1940, Menc. Med. Br.; 1942, Pr. Banc. Seg. del Est., Med. Br.; 1948, Pr. Casa Porley, Med. Br.; 1949, Pr. U.T.E., Med. Br.; 1950, Pr. Comp. Sal., Med. Br.; 1952, Pr. R. Pér. Barr., Med. Br.
- SEADE, FELIPE. — 1944, Menc. Esp. Med. Br.; 1945, Pr. al Cuad. Hist., Med. Br.
- SERENO, LUIS A. — 1957, Pr. Bco. Rep., Med. Br.
- SILVA DELGADO, LEANDRO. — 1954, Pr. A.N.C.A.P., Med. Br.
- SINISCALCHI, FRANCISCO A. — 1937, Menc. Med. Br.; 1938, Pr. Int. Mun., Med. Br.; 1939, 2.º Pr. Bco. Rep., Med. Br.; 1940, Menc. Esp., Med. Br.; 1941, 3er. Pr., Med. Br.; 1942, 2.º Pr. Int. Mun., Med. Br.; 1943, Pr. Cas. Tar., Med. Br.; 1944, 3er. Pr., Med. Br.; 1945, 1er. Pr., Med. Oro; 1946, Pr. Esp., Med. Br.; 1949, Pr. Int. Mun., Med. Br.; 1956, Pr. Cám. Rep., Med. Br.; 1957, Pr. Cám. Rep., Med. Br.
- SOLANO GORGA, NELSA. — 1951, Menc. Int. Munic., Med. Br.; 1952, Pr. P. Bl. Vial., Med. Br.; 1954, Pr. Bco. Seg., Med. Br.; 1955, Pr. Her. Mug. Ar., Med. Br.; 1956, Pr. Franc. Bauz., Med. Br.; 1958, Pr. Caj. N. A. Post., Med. Br.
- SOLARI, LUIS A. — 1939, Menc. Med. Br.; 1947, 3er. Pr. Med. Br.; 1950, Menc. Esp. Comp., Med. Br.; 1958, Pr. Lab. Gal., Med. Br.
- SOLLAZO, ALFREDO Z. — 1937, Menc. Med. Br.
- SPALLENZANI, MARIO. — 1951, Pr. Lond. Par., Med. Br.
- SPOSITO, AMERICO. — 1942, Pr. Camp. y Sou., Med. Br.; 1943, Menc. Med. Br.
- TEDESCHI SARTORI, ALFREDO. — 1940, Pr. Int. Mun., Menc. Med. Br.; 1943, Pr. U.T.E., Med. Br.; 1949, Menc. Esp., Med. Br.; 1953, Pr. Bco. Seg., Med. Br.
- THOMPSON, ELIZABETH. — 1950, Menc. Esp., Med. Br.; 1951, Menc. Esp., Med. Br.; 1956, Pr. A.N.C.A.P., Med. Br.
- TORRES, AUGUSTO. — 1941, Menc. Banc. Rep., Med. Br.
- TORRES, HORACIO. — 1944, Pr. al Ret., Med. Oro; Pr. Jos. Ameg. Berr., Med. Br.; 1945, Pr. Banc. Com., Med. Br.



- TORRES GARCIA, JOAQUIN.** — 1941, Pr. Tab. Ur.; 1944, Gr. Pr. Med. Oro.
- TRAVERSA, SARA.** — 1944, Pr. Art. Ext., Menc. Med. Br.; 1950, Menc. Int. Mun., Med. Br.
- URTA, NICOLAS.** — 1938, Pr. Joc. Cl., Menc. Med. Br.; 1939, Menc. Med. Br.; 1940, Pr. Int. Mun., Med. Br.; 1941, Pr. Joc. Cl., Med. Br.; 1942, Pr. Ad. N. Ptos., Med. Br.; 1944, Pr. Bco. Seg. del Est., Med. Br.; 1949, Pr. Joc. Cl., Med. Br.; 1950, 1er. Pr. Med. Oro; 1951, Pr. Cám. Sen., Med. Br.; 1952, 1er. Pr. Med. Oro; 1953, Pr. Cám. Rep., Med. Br.; 1956, Pr. Com. N. de Turismo, Med. Br.
- VENTAYOL, JUAN.** — 1940, Menc. Esp., Med. Br.; 1941, Menc. Med. Br.; 1943, Pr. al Ret., Med. Oro; 1945, Pr. Caj. N. A. Post., Med. Br.; 1949, Menc. Esp., Med. Br.; 1950, Pr. Tab. Urug., Med. Br.
- VERDIE, JULIO.** — 1948, Pr. Bco. Seg., Med. Br.; 1949, Pr. Enr. Mañé, Med. Br.; 1950, Pr. Comp., Med. Br.; 1957, 1er. Pr. Med. Oro.
- VIANA, AMALIA POLLERI DE.** — 1948, Menc. Esp. Bco., Rep., Med. Br.; 1949, Pr. Bco. Comerc., Med. Br.
- VIERA, PETRONA.** — 1938, Menc. Med. Br.; 1940, Menc. Esp., Med. de Bronce.
- VIEYTES PEREZ, JUAN F.** — 1939, Menc. Med. Br.; 1940, Menc. Esp. Med. Br.; 1943, Menc. Joc. Cl., Med. Br.; 1946, Pr. Esp., Med. Br.; 1947, Pr. Menc. Esp., Med. Br.; 1951, Menc. Med. Br.
- VOLPE JORDAN, ENRIQUE.** — 1948, Pr. London Paris, Med. Br.; 1949, Pr. Carr., Med. Br.; 1950, Menc. Esp. Med. Br.; 1951, Pr. U.T.E., Med. Br.; 1952, Pr. J. T. Garc., Med. Br.; 1954, Pr. Caj. N. A. Post., Med. Br.; 1955, Pr. A.N.C.A.P., Med. Br.; 1957, 2.º Pr., Med. Pl.

## E S C U L T U R A

- ALDAO, JUAN JAIME.** — 1949, 3er. Pr., Med. Br.; 1950, 2.º Pr. Med. Pl.; 1951, Pr. Com., Med. Br.
- BAIS, HOMERO.** — 1938, Menc. Med. Br.; 1940, Menc. Esp., Med. Br.; 1941, Pr. Banc. Rep., Med. Br.; 1947, 3er. Pr., Med. Br.; 1949, Menc. Esp. Bco. Rep., Med. Br.; 1951, 3er. Pr., Med. Br.; 1954, 2.º Pr., Med. Pl.; 1956, 1er. Pr. Med. Oro; 1958, Pr. Bco. Seg. Est., Med. Br.
- BARBIERI, JOSE DOMINGO.** — 1937, 1er. Pr., Med. Oro.
- BAUZA, RAMON.** — 1941, Menc. Esp., Med. Br.
- BARRIOLA, LUIS ALBERTO.** — 1943, Menc., Med. Br.
- BELLONI, STELIO.** — 1950, Pr. Ret., Med. Oro; 1951, Menc., Med. Br.

- BOFILL, ROBERTO. — 1945, Menc., Med. Br.
- BOTERO GUTIERREZ, GUILLERMO. — 1950, Menc., Med. Br.
- BULLA FIRPO, OMAR W. — 1946, Pr. Con. de Est., Med. Br.
- CABRERA, GERMAN. — 1944, 2.º Pr. Med. Pl.; 1946, 2.º Pr. Med. Pl.; 1957, 2.º Pr. Med. Pl.; 1958, Gr. Pr. Med. Oro.
- CALANDRIA, JUAN JOSE. — 1947, 1er. Pr., Med. Oro.
- CARAFI ARREDONDO, MARTA. — 1947, 3er. Pr., Med. Br.; 1939, 3er. Pr., Med. Br.
- CHIESSA, ROMULO. — 1939, Menc. Med. Br.; 1943, Menc. Med. Br.; 1947, Pr. Rto., Med. Oro; 1948, Menc. Bco. Rep., Med. Br.; 1949, Pr. Esp., Med. Br.; 1950, Menc. Esp., Med. Br.
- CONTESTABILE, DANTE. — 1937, 2.º Pr., Med. Pl.; 1938, Menc., Med. Br.; 1939, 2.º Pr., Med. Pl.
- CORCHS QUINTELA, AMALIA. — 1943, Menc. Bco. Rep., Med. Br.; 1947, Pr. Menc. Med. Br.; 1948, 2.º Pr. Med. Pl.; 1954, Pr. Bco. Rpga., Med. Br.
- CRESTAR, ANTONIO. — 1951, Menc. Med. Br.
- DANERI, ARTURO. — 1940, 3er. Pr., Med. Br.; 1944, Menc. Esp. Bco. Rep., Med. Br.
- DEMICHERI, DELIA. — 1937, 3er. Pr., Med. Br.; 1938, Pr. Joc. Cl. Menc. Med. Br.; 1948, Menc. Bco. Rep., Med. Br.; 1950, Menc. Med. Br.
- DIAZ YEPES, EDUARDO. — 1955, Pr. Art. Ext., Med. Pl.; 1958, 1er. Pr. Med. Oro.
- ESCALADA, FEDERICO (h.). — 1937, Menc. Med. Br.
- FABINI, MARGARITA. — 1937, Menc. Med. Br.; 1938, Menc. Med. Br.; 1940, Menc. Med. Br.; 1941, Menc. Med. Br.; 1943, Menc. Bco. Rep., Med. Br.; 1950, Menc. Med. Br.
- FELDMAN, ANDRES. — 1950, Menc. Med. Br.
- FERNANDEZ, FRANCISCO. — 1940, Menc. Med. Br.; 1949, Menc. Bco. Rep., Med. Br.
- FERNANDEZ LARRINAGA, ROBERTO. — 1955, Pr. Caj. Nac. A. Post., Med. Br.
- FERNANDEZ TUDURI, RUBENS. — 1943, Menc. Esp. Bco. Rep., Med. Br.; 1944, Menc. Esp. Bco. Rep., Med. Br.; 1945, 3er. Pr., Med. Br.; 1946, 1er. Pr. Med. Oro; 1949, 2.º Pr., Med. Pl.; 1950, Menc. Esp., Med. Br.; 1952, 2.º Pr., Med. Pl.; 1955, 1er. Pr., Med. Oro.
- FUREST MUÑOZ, GERVASIO. — 1941, Menc. Esp., Med. Br.; 1943, 3er. Pr., Med. Br.; 1944, Menc. Esp. Bco. Rep., Med. Br.; 1946, 3er. Pr., Med. Br.; 1947, Pr. Comp., Med. Br.; 1953, Pr. Bco. Rep., Med. Br.
- GIANMARCHI, LUIS. — 1943, Menc. Bco. Rep.; 1951, Menc. Esp., Med. Br.



- GONZALEZ, ARMANDO. — 1938, Menc. Med. Br.; 1948, 1er. Pr., Med. Oro; 1951, Pr. Bco. Rpca., Med. Br.
- HALEGUA, ALFREDO. — 1950, Menc. Med. Br.; 1958, 2.º Pr., Med. Pl.
- ISTRIA, P. DE. — 1939, Menc. Med. Br.
- LABORDE, GUILLERMO. — 1949, Menc. Med. Br.; 1950, Menc. Esp. Med. Br.; 1951, Menc., Med. Br.
- LAMELA, MAXIMO A. — 1943, Menc. Bco. Rep.; 1945, Menc. Med. Br.; 1946, Pr. Comp., Med. Br.; 1950, Menc. Med. Br.
- LARRARTE, EDUARDO A. — 1943, Menc. Esp. Bco. Rep., Med. Br.; 1949, Menc. Med. Br.; 1951, 2.º Pr., Med. Pl.; 1958, Pr. al Ret., Med. Br.
- LAZO, MARIO. — 1950, Menc. Med. Br.; 1950, Pr. Ant. Pena, Med. Br.
- LOEVENICH, OSCAR. — 1952, Pr. Art. Ext., Med. Pl.
- MARINO GAHN, ALBERTO. — 1940, Menc. Med. Br.; 1945, 2.º Pr., Med. Pl.; 1946, Pr. Bco. Rep., Med. Br.; 1948, Menc. Bco. Rep., Med. Br.; 1949, Menc. Med. Br.; 1951, Menc. Esp., Med. Br.; 1952, Gr. Pr., Med. Oro.
- MARTIN, JUAN. — 1939, 3er. Pr. Med. Br.; 1940, Menc. Esp., Med. Br.; 1941, Pr. Bco. Rep., Med. Br.; 1942, 2.º Pr. Med. Pl.; 1943, 2.º Pr., Med. Pl.; 1945, Menc. Esp., Med. Br.; 1946, Pr. Cám. Sen., Med. Br.; 1948, Menc. Int. Mun., Med. Br.; 1949, Pr. Esp., Med. Br.; 1950, 1er. Pr. Med. Oro; 1951, Pr. Ret., Med. Pl.; 1952, Pr. Ret., Med. Pl.; 1953, 1er. Pr., Med. Oro; 1958, Pr. Bco. Rep., Med. Br.
- MARTINEZ, CARLOS M. — 1946, Pr. Con. de Est., Med. Br.; 1947, Menc. Comp., Med. Br.
- MENOTTI MANLIO, BENZO. — 1940, 1er. Pr. Bco. Rep., Med. Br.
- MICHELENA, BERNABE. — 1942, Gr. Pr., Med. Oro.
- MOLLER DE BERG, FEDERICO. — 1937, 3er. Pr. Med. Br.; 1938, Pr. Bco. Rep., Med. Br.; 1939, 1er. Pr. Med. Oro; 1940, 2.º Pr. Bco. Rep., Med. Br.; 1941, 3er. Pr. Med. Br.; 1943, Menc. Esp., Med. Br.; 1945, Menc. Esp., Med. Br.; 1946, Gr. Pr. Med. Oro; 1950, Pr. Comp. Med. Br.
- MONCALVI, JUAN S. — 1941, Pr. Art. Ext., Med. Pl.; 1943, 1er. Pr. Med. Oro; 1944, Menc. Esp., Med. Br.; 1945, Menc. Esp., Med. Br.; 1947, Pr. Esp. Bco. Rep., Med. Br.; 1948, Pr. Ret., Med. Oro y Menc. Esp., Med. Br.; 1949, Pr. Ret., Med. Oro; 1951, Pr. Ret., Med. Oro.
- MORELLI, VICENTE. — 1937, 1er. Pr. Med. Oro.
- OCHOA, JUAN P. — 1951, Menc. Med. Br.
- OUNANIAN, NERSES. — 1941, Menc. Med. Br.; 1942, Pr. Art. Ext., Med. Pl.; 1944, Pr. Art. Ext., Med. Pl.; 1948, Menc. Esp., Med. Br.; 1949, Pr. Art. Ext., Med. Pl.; 1950, Pr. Art. Ext., Med. Pl.; 1951, Pr. Art. Ext., Med. Pl.; 1956, Pr. Bco. Rep., Med. Br.; 1957, 1er. Pr. Med. Oro.

- PANOSETTI, ANGEL. — 1952, Pr. J. M. Ferr., Med. Br.
- PASQUALI MARCHESI, ELENA. — 1946, Pr. Art. Ext., Med. Pl.; 1947, Pr. Art. Ext., Med. Pl.; 1948, Menc. Esp., Med. Br.; 1950, Menc., Med. Br.; 1951, Menc., Med. Br.
- PEREZ CASSIA, MARIO CESAR. — 1937, Menc. Med. Br.; 1938, Menc. Med. Br.; 1939, Menc. Med. Br.; 1940, Menc. Med. Br.
- PEREZ DE LEON, SERAPIO. — 1950, Menc., Med. Br.; 1951, Menc. Med. Br.; 1952, 1er. Pr. Med. Oro; 1953, 2.º Pr., Med. Pl.
- PINTOS, SALUSTIANO. — 1957, Pr. Bco. Rep., Med. Br.
- POSE, SEVERINO. — 1938, 1er. Pr. Med. Oro; 1939, Pr. Bco. Rep., Med. Br.; 1941, 1er. Pr. Med. Oro; 1945, 1er. Pr. Med. Oro; Pr. Comp., Med. Br.; 1949, Pr. Comp., Med. Br.; 1950, Pr. Bco. Rep., Med. Br.; 1953, Pr. Bco. Rep. Med. Br.; 1957, Gr. Pr. Med. Oro.
- PRATI, EDMUNDO. — 1937, Gr. Pr. Med. Oro.
- RAMOS PAZ, HEBER ALFREDO. — 1945, Menc. Med. Br.; 1946, Pr. Con. de Est., Med. Br.; 1947, Pr. Menc. Comp., Med. Br.; 1950, 3er. Pr., Med. Br.; 1952, 3er. Pr., Med. Br.; 1955, 2.º Pr., Med. Pl.; 1956, 2.º Pr., Med. Pl.
- RICOBALDI, LUIS. — 1957, Pr. Ret., Med. Br.
- RIMOLO, AMANDA. — 1951, Menc., Med. Br.; 1952, Pr. Comp., Med. Pl.
- ROSSI MAGLIANO, AMADEO. — 1946, Pr. Con. de Est., Med. Br.
- SAVIO, ALBERTO J. — 1938, Menc. Med. Br.; 1942, 1er. Pr. Med. Oro; 1943, Menc. Esp., Med. Br.
- SCIUTTO, JUAN. — 1937, Pr. Bco. Rep., Med. Br.; 1938, 3er. Pr. Med. Br.; 1939, 1er. Pr. Bco. Rep., Med. Br.; 1945, Menc. Esp., Med. Br.; 1948, Menc. Esp., Med. Br.
- SERRANO, PABLO. — 1939, Pr. Art. Ext., Med. Pl.; 1940, Pr. Art. Ext., Med. Pl.; 1941, 2.º Pr. Med. Pl.; 1942, Pr. Int. Mun. Med. Br.; 1943, Menc. Esp., Med. Br.; 1944, 1er. Pr. Med. Oro; 1945, Pr. Bco. Rep., Med. Br.; 1946, Pr. Alej. Gall., Med. Br.; 1947, Pr. Bco. Rep., Med. Br.; 1951, 1er. Pr., Med. Oro; 1954, 1er. Pr. Med. Oro.
- TOGORES, AURORA. — 1937, Menc. Med. Br.; 1942, 3er. Pr. Med. Br.; 1943, Menc. Bco. Rep., Med. Br.; 1944, 3er. Pr. Med. Br.
- TORRENTS, JUAN ANTONIO. — 1937, 2.º Pr. Med. Pl.; 1938, 2.º Pr., Med. Pl.; 1939, Menc. Med. Br.
- VANONI, ENNA. — 1945, Menc. Esp., Med. Br.
- VELAZCO, RITO. — 1949, Menc. Med. Br.
- VIERA, JUAN C. — 1947, Pr. Menc. Med. Br.; 1948, 3er. Pr. Med. Br.; 1949, Menc. Bco. Rep., Med. Br.; 1950, Menc. Esp., Med. Br.; 1955, Pr. Bco. Rep., Med. Br.
- ZORRILLA DE SAN MARTIN, INES. — 1948, Menc. Esp., Med. Br.

## DIBUJO, GRABADO E ILUSTRACIONES PARA LIBROS

- ACQUARONE, ORESTES. — 1940, 2.º Pr. Banc. Rep., Med. Br.
- AGUERRE, RICARDO. — 1937, 1er. Pr. Med. Oro; 1938, 2.º Pr. Med. Pl.; 1947, Menc. Esp. Med. Br.; 1948, Pr. Int. Munic., Med. Br.; 1949, 1er. Pr., Med. Oro; 1950, 1er. Pr. Med. Oro; 1952, 1er. Pr. Med. Oro; 1953, 1er. Pr. Med. Oro.
- ALALUF, JAIME. — 1954, Pr. Parq. Vac. Func. U.T.E., Med. Br.; 1957, 3er. Pr., Med. Br.
- ASTAPENCO, PEDRO MIGUEL. — 1946, 2.º Pr. Med. Pl.; 1947, Pr. Banc. Rep., Med. Br.; 1949, Pr. Menc. Med. Br.
- BAGNALASTA, CLAUDE MICHELE. — 1951, Pr. Art. Ext., Med. Pl.
- BAIS, HOMERO. — 1942, Menc. Banc. Rep., Med. Br.; 1943, Menc. Med. Br.; 1944, Menc. Esp. Banc. Rep., Med. Br.; 1946, Pr. Imp. Urug., Med. Br.; 1951, Pr. U.T.E., Med. Br.
- BARBAT, PABLO L. — 1948, Menc. Banc. Rep., Med. Br.
- BARCALA, WASHINGTON. — 1947, Pr. F.C.C., Med. Br.
- BERDIA, NORBERTO. — 1948, Pr. Imp. Urug., Med. Br.
- BLUSTEIN, MANUEL. — 1943, Menc. Med. Br.
- BORDABEHERE, ANGELICA TOGORES DE. — 1943, Menc. Banc. Rep., Med. Br.; 1947, Menc. Med. Br.; 1950, Menc. Esp. Int. Munic., Med. Br.
- BRAVO, JOSE. — 1939, 1er. Pr. Med. Oro; 1940, 1er. Pr. Banc. Rep., Med. Br.; 1943, Menc. Esp., Med. Br.; 1944, Menc. Esp. Banc. Rep., Med. Br.
- CABEZUDO, FERNANDO. — 1956, 2.º Pr., Med. Pl.
- CANTU, LUIS P. — 1937, 3er. Pr. Med. Br.; 1938, Menc. Banc. Rep., Med. Br.
- CAPECE, DANTE. — 1947, Menc. Med. Br.
- CASTELLS CAPURRO, ENRIQUE. — 1937, Menc. Med. Br.
- CICCOLO, JUAN CARLOS. — 1949, 2.º Pr. Med. Pl.
- CLULOW, EDUARDO GUILLERMO. — 1937, 3er. Pr., Med. Br.
- COLLAZO CASTRO, MANUEL. — 1937, 3er. Pr. Med. Br.; 1938, Menc. Banc. Rep., Med. Br.; 1939, Menc. Med. Br.
- CONTESTABILE, DANTE. — 1939, Menc. Med. Br.
- COSTIGLIOLO, JOSE P. — 1955, Pr. Ilust. Inéd., Med. Br.
- CUNEO, JOSE. — 1946, Pr. Banc. Rep., Med. Br.; 1950, Pr. Banc. Rep., Med. Br.
- CUPARO, NICOLAS. — 1946, Pr. A.N.C.A.P., Med. Br.; 1947, Menc. Esp., Med. Br.; 1948, Menc. Med. Br.; 1951, Menc. Med. Br.
- CZIFFERY, JOSE. — 1954, Pr. Art. Ext., Med. Pl.



- DE COLA, MARIO E. — 1947, Menc. Med. Br.; 1948, Menc. Med. Br.; 1951, Menc. Int. Munic., Med. Br.
- DE FERRARI, MARIA ROSA. — 1949, Pr. Menc. Int. Munic., Med. Br.; 1950, Menc. Esp. Ilust. Inéd., Med. Br.
- DEMARCO, JUAN CARLOS. — 1942, Menc. Banc. Rep., Med. Br.
- DIECI CENCI, RUBEN. — 1948, Menc. Med. Br.
- DOMINGUEZ NIETO, MANUEL. — 1943, 2.º Pr. Med. Pl.; 1947, Pr. Ilust. Inéd., Med. Br.; 1953, Pr. Bco. Rpca., Med. Br.
- ECHAVE, JOSE. — 1951, Menc. Int. Munic., Med. Br.
- EZCURRA, AGUSTIN. — 1949, Pr. Menc. Med. Br.
- FELDMAN, ANDRES. — 1940, Menc. Med. Br.; 1947, Menc. Med. Br.; 1948, Menc. Esp. Ilust. Inéd., Med. Br.; 1950, Menc. Int. Munic., Med. Br.; 1951, Menc. Esp. Med. Br.; 1952, Pr. Int. Munic., Med. B.; 1956, Pr. Bco. Rep., Med. Br.
- FERNANDEZ MENENDEZ, MANUEL. — 1949, Menc. Med. Br.
- FRANGELLA, HUMBERTO. — 1946, 1er. Pr. Med. Oro; 1951, Menc. Int. Munic., Med. Br.
- GADEA, JULIANA B. — 1943, Menc. Banc. Rep., Med. Br.; 1948, Menc. Int. Munic., Med. Br.
- GARCIA GIL, MANUEL. — 1937, 2.º Pr. Med. Pl.
- GARCIA REINO, OSCAR. — 1946, Pr. Banc. Seg. del Est., Med. Br.; 1947, Menc. Med. Br.; 1948, Menc. Com. Nac. Turis., Med. Br.
- GARCIA SALVO, MARGARITA RISI DE. — 1951, Menc. Med. Br.; 1952, Pr. Int. Munic., Med. Br.
- GARINO, ROBERTO E. — 1957, Pr. Ilustr. Lib. Ed., Med. Br.
- GAVA, CRISTY. — 1943, Menc. Banc. Rep., Med. Br.; 1944, Menc. Med. Br.
- GIACOSA, CELIA. — 1949, Pr. Menc. Int. Munic., Med. Br.; 1950, 2.º Pr. Med. Pl.; 1951, 2.º Pr. Med. Pl.
- GIL JANEIRO, MARIA LUISA. — 1944, Menc. Banc. Rep., Med. Br.; 1948, Menc. Banc. Seg. del Est., Med. Br.
- GONZALES, ARMANDO. — 1948, Menc. Esp. Banc. Seg. del Est., Med. Br.
- GONZALEZ, CARLOS. — 1942, 2.º Pr. Med. Pl.; 1943, 1er. Pr. Med. Oro; 1944, Gr. Pr. Med. Oro.
- GONZALEZ, LEONILDA. — 1958, 3er. Pr., Med. Br.
- GUREWITSCH, JUAN B. — 1946, Pr. Art. Ext., Med. Pl.; 1949, Pr. Banc. Rep., Med. Br.
- HALTY DUBE, ADOLFO. — 1948, Pr. Libr. Ilust., Med. Br.; 1949, Pr. Esp. Ilustración, Med. Br.
- HERNANDEZ, ANHELO. — 1957, 2.º Pr., Med. Br.; 1958, 2.º Pr., Med. Pl.

- IMPRESORA REX S. A. — 1952, Pr. Lib. Ilust.
- IMPRESORA URUGUAYA S. A. — 1950, Pr. Lib. Ilust., Med. Br.;  
1951, Pr. Lib. Ilust., Med. Br.
- LANZARO, JOSE. — 1939, Menc. Med. Br.; 1941, 1er. Pr. Med. Oro;  
1943, Menc. Banc. Rep., Med. Br.; 1946, Pr. Ilust. Inéd., Med.  
Br.; 1948, Menc. Banc. Rep., Med. Br.; 1951, Menc. Int. Munic.,  
Med. Br.; 1953, Pr. Ilust. Lib. Inéd., Med. Br.
- LARRARTE, EDUARDO A. — 1948, Pr. Barr. y Ram., Med. Br.;  
1949, Gr. Pr. Med. Oro; 1951, Pr. Ilust. Inéd., Med. Br.
- MARTIN, JUAN. — 1948, 2.º Pr. Med. Pl.; 1950, Menc. Int. Munic.,  
Med. Br.
- MASSERA, CARMEN GARAYALDE DE. — 1947, Menc. Med. Br.
- MAZZA, HUGO. — 1950, Menc. Med. Br.
- MAZZEY, LUIS. — 1943, Menc. Med. Br.; 1946, Menc. Med. Br.;  
1956, 1er. Pr. Med. Oro.
- MEISSNER, HERMANN. — 1943, Menc. Banc. Rep., Med. Br.; 1944,  
Menc. Banc. Rep., Med. Br.
- MENDIOLA, MARIA DEL CARMEN. — 1957, Pr. Art. Ext.,  
Med. Br.
- MERCADER, RAUL. — 1950, Menc. Med. Br.
- MOLLER DE BERG, FEDERICO. — 1946, Menc. Med. Br.
- MORTAROTTI, MARGARITA. — 1955, 3er. Pr., Med. Br.; 1957,  
Pr. Bco. Rep., Med. Br.
- NIETO, AMALIA. — 1946, Pr. Esp. Ilust., Med. Br.; Pr. Colomb.  
Hnos., Med. Br.; 1947, Pr. al Mejor Lib. Ilust., 1946-1946, Med.  
Br.; 1948, Menc. Esp. Int. Munic., Med. Br.; 1949, Pr. Esp. Ilust.,  
Med. Br.; 1950, Menc. Esp. Med. Br.; 1952, 2.º Pr. Med. Pl.
- O'DONOGHUE, HILDA E. S. DE. — 1948, Menc. Banc. Seg. del Est.,  
Med. Br.; 1949, Pr. U.T.E., Med. Br.; 1951, 1er. Pr. Med. Oro.
- ORLANDO, ROBERTO. — 1943, Menc. Med. Br.; 1946, Pr. Mus. Hist.  
Nac., 2.º Med. Br.; 1947, Menc. Esp. Med. Br.; 1948, 1er. Pr. Med.  
Oro; 1950, Menc. Esp. Ilust. Inéd., Med. Br.
- OUNANIAN, NERSES. — 1948, Pr. Art. Ext., Med. Pl.; 1949, Pr. Esp.  
Ilust., Med. Br.; 1950, Pr. Art. Ext., Med. Pl.; 1951, Menc. Esp.  
Ilust. Inéd., Med. Br.; 1954, 3er. Pr. Med. Pl.
- O'NEILL, HAMILTON HUGO. — 1957, Pr. Ilustr. Lib. Inéd., Med.  
Br.; 1958, Pr. Ilustr. Lib. Inéd., Med. Br.
- ONETO Y VIANA, OFELIA. — 1954, 2.º Pr. Med. Pl.
- PADILLA, JOSE G. — 1944, Menc. Banc. Rep., Med. Br.
- PAGANI, JOSE MARIA. — 1951, Menc. Esp. Ilust. Inéd., Med. Br.
- PAREJA PIÑEIRO, MIGUEL A. — 1947, Menc. Med. Br.
- PARPAL PALOU, MATILDE R. — 1943, Menc. Med. Br.



- PASTOR, ADOLFO. — 1938, Menc. Banc. Rep., Med. Br.; 1940, 2.º Pr. Med. Pl.; 1942, Gr. Pr. Med. Oro; 1949, Pr. Esp. Ilust., Med. Br.
- PAVLOTZKY, RAUL. — 1958, 1er. Pr. Med. Oro; Pr. Ilustr. Lib. Ed., Med. Br.
- PEIRANO, ALFREDO S. — 1947, Menc. Med. Br.
- PESCE CASTRO, CESAR A. — 1947, 2.º Pr. Med. Pl.
- PRESNO, LINCOLN. — 1954, Pr. Ilustr. Lib. Inéd., Med. Br.; 1958, Pr. Ilustr. Lib. Ed., Med. Br.
- PRIETO, CESAR H. — 1951, Pr. Banc. Rep., Med. Br.
- PUJADAS, RENEE. — 1939, Menc. Med. Br.; 1943, Menc. Banc. Rep., Med. Br.
- RADAELLI, MARIO. — 1937, 1er. Pr. Med. Oro; 1948, Menc. Ilust. Inéd., Med. Br.
- RAMOS PAZ, HEBER A. — 1951, Menc. Int. Munic., Med. Br.; 1952, Pr. C. M. Herr., Med. Br.
- RIBEIRO, EDGARDO. — 1947, Pr. Menc. Med. Br.; 1948, Menc. Int. Munic., Med. Br.; 1954, 1er. Pr. Med. Oro.
- RODRIGUEZ, GUILLERMO C. — 1937, Pr. Banc. Rep., Med. Br.; 1938, 1er. Pr. Med. Oro; 1946, Gr. Pr. Med. Oro; 1953, Pr. Ilust. Lib. Inéd. Med. Br.
- RODRIGUEZ ALLES, LUISA. — 1955, Pr. Parq. Vac. U.T.E., Med. Bronce.
- RUDYK, WASYL. — 1943, Menc. Banc. Rep., Med. Br.; 1944, Pr. F.C.C., Med. Br.; 1949, Pr. Banc. Seg., Med. Br.; 1951, Pr. A.N.C.A.P., Med. Br.; 1958, Pr. Bco. Rep., Med. Br.
- SANCHEZ CASTELLANOS, ELENA. — 1951, Menc. Int. Munic., Medalla Bronce.
- SANCHEZ, EDGARD YAMANDU. — 1949, Pr. Imp. Urug., Med. Br.; 1950, Menc. Med. Br.; 1951, Menc. Int. Munic., Med. Br.
- SANTIAGO, DOMINGO DE. — 1944, 1er. Pr. Med. Oro; 1948, Pr. Com. Nac. Turis., Med. Br.; 1947, 1er. Pr. Med. Oro; 1948, Gr. Pr. Med. Oro; 1952, Gr. Pr. Med. Oro.
- SAREDO, LUILIO L. — 1941, Menc. Med. Br.
- SCAGLIOLA, ANGEL RICARDO. — 1944, Menc. Med. Br.; 1950, Menc. Esp. Med. Br.; 1951, Menc. Esp. Med. Br.; 1952, Pr. Hum. Causa, Med. Br.
- SERRANO, PABLO. — 1950, Menc. Esp. Med. Br.; 1951, Menc. Int. Munic., Med. Br.
- SILVEIRA, ALBERTO H. — 1949, Pr. Menc. Med. Br.
- SOLARI, LUIS ALBERTO. — 1946, Pr. Mus. Hist. Nac., Med. Br.; 1948, Menc. Com. Nac. Turis., Med. Br.; 1950, Menc. Esp. Med. Br.; 1954, Pr. Enr. Mañé, Med. Br.; 1955, 1er. Pr., Med. Oro.

- SOSA, MARIA CARMEN PORTELA DE. — 1949, Pr. Art. Ext., Medalla de Plata.
- SPALLANZANI, MARIO. — 1949, Pr. Menc. Int. Munic., Med. Br.; 1951; Menc. Esp. Ilustr. Inéd., Med. Br.
- TARALLO, ISABEL. — 1944, Menc. Banc. Rep., Med. Br.
- THOMPSON, ELIZABETH. — 1952, 3er. Pr., Med. Br.; 1955, 2.º Pr., Med. Pl.; 1957, 1er. Pr., Med. Oro.
- TORRENTS, JUAN ANTONIO. — 1941, Menc. Med. Br.
- TUFANO, MIGUEL. — 1940, Menc. Med. Br.; 1941, 2.º Pr. Med. Pl.; 1943, Menc. Med. Br.; 1950, Menc. Int. Munic., Med. Br.
- TURIANSKY, SUSANA. — 1952, Pr. Art. Ext., Med. Pl.
- VALLARINO, EDUARDO. — 1951, Menc. Med. Br.
- VERDIE, JULIO. — 1948, Menc. Int. Munic., Med. Br.; 1949, Pr. Menc. Int. Munic., Med. Br.; 1951, Menc. Int. Munic., Med. Br.; 1952, P. C. A. Cast., Med. Br.; 1953, 2.º Pr. Med. Pl.
- VERNAZZA, EDUARDO. — 1937, 2.º Pr. Med. Pl.; 1939, 2.º Pr. Med. Pl.; 1940, 1er. Pr. Med. Oro; 1947, Menc. Med. Br.; 1949, Pr. Menc. Int. Munic., Med. Br.; 1950, Pr. A.N.C.A.P., Med. Br.; 1951, Menc. Int. Munic., Med. Br.; 1952, Pr. Int. Munic., Med. Br.; 1953, 3er. Pr., Med. Br.; 1954, Pr. Bco. Rpca., Med. Br.; 1955, Pr. Bco. Rep., Med. Br.; 1956, Pr. Ilustr. Inéd., Med. Br.
- VIANA, AMALIA POLLERI DE. — 1942, 1er. Pr. Med. Oro; 1947, Menc. Esp. Med. Br.; 1949, Pr. Menc. Int. Munic., Med. Br.; 1950, Menc. Int. Munic., Med. Br.
- VIERA, PETRONA. — 1946, Menc. Med. Br.; 1948, Menc. Banc. Seg. del Est., Med. Br.; 1951, Menc. Int. Munic., Med. Br.
- VIEYTES PEREZ, JUAN F. — 1943, Menc. Banc. Rep., Med. Br.; 1951, Menc. Esp. Med. Br.
- VIVIANI, SEBASTIAN. — 1948, Menc. Int. Munic., Med. Br.; 1949, Pr. Int. Munic., Med. Br.

## A C U A R E L A

- ACQUARONE, ORESTES. — 1950, Menc. Med. Br.
- AGUERRE, RICARDO. — 1949, Menc. Med. Br.
- AMEZAGA, EDUARDO. — 1949, Menc. Med. Br.; 1950, Menc. Med. Br.
- ASTAPENCO, PEDRO MIGUEL. — 1949, Menc. Med. Br.
- BRITO, JORGE. — 1952, Pr. Art. Ext., Med. Pl.
- CAPECE, DANTE. — 1952, 3er. Pr. Med. Br.
- CARROZZINO, JORGE C. — 1956, 3er. Pr. Med. Br.

- COSTIGLIOLO, JOSE P. — 1954, 3er. Pr. Med. Br.; 1956, 1er. Pr. Med. Oro.
- CUNEO, JOSE. — 1949, 1er. Pr. Med. Oro.
- ECHAVE, JOSE. — 1953, 1er. Pr. Med. Oro.
- FIERRO, NOELIA. — 1957, 3er. Pr. Med. Br.; 1958, 2.º Pr. Med. Pl.
- FRANGELLA, HUMBERTO. — 1957, 2.º Pr. Med. Pl.
- FREIRE, MARIA. — 1955, 2.º Pr. Med. Pl.
- GARCIA REINO, OSCAR. — 1954, 1er. Pr. Med. Oro.
- GARINO, ROBERTO E. — 1949, Menc. Med. Br.; 1950, Menc. Med. Br.; 1953, Pr. Cám. Rep., Med. Br.; 1955, 3er. Pr. Med. Br.; 1956, 2.º Pr. Med. Pl.; 1958, 1er. Pr. Med. Oro.
- GIACOSA, CELIA. — 1950, Menc. Med. Br.
- GUIDOBONO, VICENTE H. — 1958, 3er. Pr. Med. Br.
- GUREWITSCH, JUAN B. — 1949, Pr. Art. Ext., Med. Pl.; 1952, 1er. Pr. Med. Oro; 1953, Pr. Caja N. A. Post., Med. Br.
- MARTIN, VICENTE. — 1953, 3er. Pr. Med. Br.
- MONTAÑEZ, CARLOS. — 1953, Pr. Cám. Sen., Med. Br.
- MONTERO ZORRILLA, JUAN CARLOS. — 1950, Menc. Med. Br.
- MUSETTI, FRANCISCO L. — 1949, 3er. Pr. Med. Br.; 1950, 1er. Pr. Med. Oro.
- OTERO, MANUEL L. — 1949, Menc. Med. Br.; 1950, Menc. Med. Br.
- OUNANIAN, NERSES. — 1953, Pr. Art. Ext., Med. Pl.
- PAGANI, JOSE MARIA. — 1950, 2.º Pr. Med. Pl.; 1952, 2.º Pr. Med. Pl.; 1954, 2.º Pr. Med. Pl.
- PRESNO, LINCOLN. — 1950, Menc. Med. Br.; 1952, Gr. Pr. Med. Oro; 1955, 1er. Pr. Med. Oro.
- RADAELLI, MARIO. — 1950, Menc. Med. Br.
- RILLA CANEL, MANUEL. — 1950, Menc. Med. Br.
- SAINT ROMAIN, JOSE A. — 1949, Menc. Med. Br.; 1950, Menc. Med. Br.
- SANCHEZ CASTELLANOS, ELENA. — 1949, Menc. Med. Br.; 1950, Menc. Med. Br.
- SANTIAGO, DOMINGO DE. — 1949, 2.º Pr. Med. Pl.; 1950, 3er. Pr. Med. Br.
- SCAGLIOLA, ANGEL R. — 1950, Menc. Med. Br.
- SOLANO GORGA, NELSA. — 1953, 2.º Pr. Med. Pl.
- SPALLANZANI, MARIO. — 1954, Pr. Com. Org. Exp. Tap. Fl., Med. Br.
- TOKARZ, BRONISLAO. — 1955, Pr. Art. Ext., Med. Pl.

VALLARINO, EDUARDO. — 1949, Menc. Med. Br.; 1950, Menc. Med. Br.

VERNAZZA, EDUARDO. — 1949, Menc. Med. Br.; 1950, Menc. Med. Br.; 1957, 1er. Pr. Med. Oro.

VIERA, PETRONA. — 1949, Menc. Med. Br.

### ARTES APLICADAS

FREIRE, MARIA. — 1953, 3er. Pr. Med. Br.

PRESNO, LINCOLN. — 1953, 2.º Pr. Med. Pl.



**SECCION PINTURA**

ACOSTA, HELIOS

Edison, 5325 (Colón)

1. — "*Lucha*". — Oleo. Premio A.N.C.A.P. Medalla de Bronce.

AGUERRE, RICARDO

Vilardebó, 1902

2. — "*Figura Femenina*". — Oleo.  
3. — "*Naturaleza Muerta*". — Oleo.

AMARAL, WILSON

España Republicana, 516 (Minas)

4. — "*Paisaje de Minas*". — Oleo.

AMEN, FEDERICO

Paysandú, 840, Ap. 4

5. — "*El Río Negro*". — Oleo.

AMENDOLA, GUISCARDO

Brito del Pino, 1367, Ap. 25

6. — "*Quietud*". — Oleo. Premio Comisión Nacional de Turismo.  
Medalla de Bronce.

AMEZAGA, EDUARDO

Mar Artico, 1230

7. — "*Retrato*". — Oleo. Premio al Retrato. Medalla de Bronce.

ARDAO, ALBA

Julio César, 1222

8. — "*Paisaje*". — Oleo.

ARLO, ALICIA S.

María S. de Munar, 2358

9. — "*Construcción Espacial*". — Oleo.

ASTAPENCO, PEDRO MIGUEL

Toledo (Canelones)

10. — "*Una Mujer*". — Oleo.

AVELLANAL, RAQUEL V. DE

Pedro J. Viera, 2455

11. — "*Naturaleza Muerta*". — Oleo.

BARCALA, WASHINGTON

Regidores, 1324

12. — "*Chatarra en un campo*". — Témpera. Primer Premio. Medalla de Oro.

BERDIA, NORBERTO

Av. Agraciada, 1623

13. — "*Espantapájaros*". — Oleo.

BERNE, PAUL

Simón Bolívar, 1228 bis

14. — "*Dos Figuras*". — Oleo. Premio Artistas Extranjeros. Medalla de Bronce.

BURGHY, BERTA G. DE

Enrique Pouey, 2441, Ap. 3

15. — "*Naturaleza Muerta*". — Oleo.

BUSTAMANTE GUERRERO, ALFREDO

Escalada, 4193 A

16. — "*Paso del Molino*". — Oleo. Premio Andrés Ramponi. Medalla de Bronce.

CABEZUDO, FERNANDO

Ituzaingó, 1259 (Mercedes)

17. — "*Murga*". — Oleo.

CALVIS, MARIANO

Gonzalo Ramírez, 2157

18. — "*Naturaleza Muerta*". — Oleo.

CAPOZZOLI, GLAUCO

Río Branco, 1355

19. — "*Niña y Pájaro*". — Oleo.

COSTA, NEDER

José Llupes, 4332

20. — "*Naturaleza Muerta*". — Oleo.

CUPARO, NICOLAS

Gonzalo Ramírez, 1709

21. — "*Figuras*". — Oleo.

DAMIANI, JORGE V.

Félix Olmedo, 3626

22. — "*Ajedrecista*". — Oleo.

DE FERRARI, MARIA ROSA

Sarmiento, 2504

23. — "*Mesa y Ventana*". — Oleo.

24. — "*El Balcón*". — Oleo.

DELIOTTI, MANUEL R

Av. Bolivia, 1641

25. — "*Feria*". — Oleo. Premio U.T.E. Medalla de Bronce.

DE LOS CAMPOS, OCTAVIO

Colonia, 2066

26. — "*Regata*". — Oleo.

DIECI, VITO

Carlos Anaya, 2773

27. — "*Analogía*". — Oleo.

DINETTO, LINO

Almirón, 5094

28. — "*De las Series del Puerto, N.º 18*". — Oleo. Premio Artistas Extranjeros. Medalla de Bronce.

ECHAURI, MIGUEL A.

Ejido, 1588

29. — "*Mujeres*". — Oleo. Premio Artistas Extranjeros. Medalla de Bronce.

ESPINOLA GOMEZ, MANUEL

Av. Brasil, 2842

30. — "*Aventura silenciosa*". — Oleo. Premio Francisco Bauzer. Medalla de Bronce.

FELDMAN, ANDRES

Diego Lamas, 1598

31. — "*Hermanos*". — Oleo.

32. — "*El Puerto*". — Oleo. Premio Cámara de Senadores. Medalla de Bronce.

FERNANDEZ, ROBERTO

Mendoza y Durán, 603

33. — "*Composición*". — Oleo.

FERNANDEZ, JULIO

Tristán Narvaja, 892

34. — "*Patriada*". — Oleo.



FORMENTO FRANZIA, CARLOS

Jacquard, 235

35. — "*Puerto*". — Oleo.

FRANGELLA, HUMBERTO

Río Negro, 1308, P. 4

36. — "*Composición 1958*". — Oleo.

FREIRE, PEDRO

Brito del Pino, 972, Ap. 3

37. — "*Pictografía*". — Tinta.

GARCIA REINO, OSCAR

Av. 8 de Octubre, 2520

38. — "*Composición con Desnudo*". — Oleo.

39. — "*Composición con botellas*". — Oleo.

GAUDIN, BOLIVAR

Rincón, 617

40. — "*Composición Semi Objetiva*". — Oleo.

GAVA, PEDRO

Hotel River Plate (Piriápolis)

41. — "*Naturaleza Muerta*". — Oleo.

GIACOSA, CELIA

Tayuyá, 1474

42. — "*Rancho*". — Oleo.

GIAUDRONE, CARLOS

Mercedes, 1621

43. — "*Bochín*". — Oleo.

GOBBI, HAUDE S.

Caramurú, 5855

44. — "*Naturaleza Muerta*". — Oleo. Premio Hermes Mugnoni Arias.  
Medalla de Bronce.

GONZALEZ DIAZ, JULIO

Juan Paullier, 1376

45. — "*Circo*". — Oleo.

GONZALEZ, LEONILDA

Río Branco, 1355

46. — "*Enamorados*". — Oleo.

GUIDOBONO, VICENTE H.

Gil, 1066

47. — "*Estación Ferroviaria*". — Oleo.

GUREWITSCH, JUAN B.

Cooper, 1938

48. — "*Conventillo*". — Oleo. Premio Cambio Mascota. Medalla de Bronce.

HERNANDEZ, ANHELO

Luis Sambucetti, 2692

49. — "*Interior*". — Oleo.

KABREGU, ENZO D.

Maldonado, 1331

50. — "*Sol de Invierno*". — Oleo.

51. — "*Lavanderas*". — Oleo.

MARCHAND, WILLY

Larrañaga, 964

52. — "*Puerto*". — Oleo.

MARTIN, VICENTE

Av. Brasil, 3096, Ap. 49

53. — "*La Mesa Negra*". — Oleo. Segundo Premio. Medalla de Plata.

54. — "*Naturaleza Muerta con Reloj*". — Oleo.

MARTINEZ DO CAMPO, MANUEL

Treinta y Tres, 1494, Ap. 21

55. — "*Naturaleza Muerta*". — Oleo.

MERCADER, RAUL

Gral. Luna, 1300

56. — "*Retrato*". — Oleo.

MONTANI, ANDRES R.

Ciudad de París, 6191

57. — "*Marina*". — Oleo. Premio Cinzano. Medalla de Bronce.

MONTAÑEZ, CARLOS A.

Av. Italia, 2937

58. — "*Gallinas de Feria*". — Témpera.

MORENO, AIDA GASCUE DE

Juan de León, 3459

59. — "*Germaine. - Retrato*". — Oleo.

NANTES, HUGO

Av. Brasil, 432 (San José)

60. — "*Naturaleza Muerta*". — Oleo.

NIETO, AMALIA

Miguel Barreiro, 3157

61. — "*Naturaleza Muerta*". — Oleo. Premio Banco de la República.  
Medalla de Bronce.

62. — "*Paisaje Mural*". — Oleo.

NIETO, JULIA LISSARDY DE

Príamo, 1598

63. — "*Playa Verde*". — Oleo.

NIN, RAQUEL PEREDA DE

Av. Soca, 1213, Ap. 13

64. — "*La Noche*". — Oleo.

PAEZ VILARO, CARLOS

Daymán, 6140

65. — "*Cantina*". — Oleo.

PAGANI, JOSE MARIA

Paraíso, 2805

66. — "*Tránsito*". — Oleo. Gran Premio. Medalla de Oro.

67. — "*Naturaleza Muerta con Gato*". — Oleo.

PARES, JAIME

Isidro Fynn, 5317

68. — "*Paisaje 14*". — Oleo.

PAVLOTZKY, RAUL

Nueva Palmira, 1937

69. — "*Composición*". — Oleo.

70. — "*Pintura*". — Oleo.

PRESNO, LINCOLN

Dr. Decroly, 5083

71. — "*Azul y Ocre*". — Oleo. Premio Cámara de Representantes.  
Medalla de Bronce.

RADAELLI, LUCINDA M. SANSEVE DE

Patria, 507, Ap. 5

72. — "*Algas*". — Oleo.

REAL DE AZUA, EMA

Arenal Grande, 1568

73. — "*Composición*". — Oleo.

RODRIGUEZ, GUILLERMO C.

Francisco Solano Antuña, 2874

74. — "*Ombúes*". — Oleo.

75. — "*Paisaje*". — Oleo.

SANS, GLADYS A. DE

Bompland, 621, Ap. 9

76. — "*Flores*". — Oleo.

SARRALDE, RUBEN

Conrado Moller, 314 (Canelones)

77. — "*Calle*". — Oleo.

SCELZA, ELVIRA

Pablo de María, 1435

78. — "*Paisaje*". — Oleo.

SERENO, LUIS A.

Joaquín Núñez, 3073, Ap. 6

79. — "*Peces*". — Oleo.

SINISCALCHI, FRANCISCO A.

Acevedo Díaz, 2068, Ap. 17

80. — "*Naturaleza Muerta*". — Oleo.

SIRE CASAS, JOSE

Nueva York, 1630

81. — "*Rascacielos*". — Gouache.

SOLANO GORGA, NELSA

Brito del Pino, 839

82. — "*Cascos, velas y redes*". — Oleo. Premio Caja Nal. de Ahorro Postal. Medalla de Bronce.



SOLARI, LUIS A.

25 de Mayo, 3139 (Fray Bentos)

83. — "*Historias de Lobizones*". — Oleo. Premio Laboratorios Galien. Medalla de Bronce.

TEDESCHI, ALFREDO

Av. 18 de Julio 1707, P. 2, Ap. 6

84. — "*Suburbio*". — Oleo.

TOKARZ, BRONISLAO

Av. Millán, 4367

85. — "*Autorretrato*". — Oleo.

TRAVERSA, SARA

Brenda, 5916

86. — "*Mercado*". — Oleo.

TURIANSKY, SUSANA

Cnel. Alegre, 1173, Ap. 4

87. — "*Niño con un Pan y una Botella*". — Oleo.

VALLARINO, ELSA

Rambla Roca de Chile, 1606, Ap. 7

88. — "*Figura*". — Oleo.

VAN HOFF, JORGE

Leyenda Patria, 2980

89. — "*La Urbe*". — Oleo.

VENTAYOL, JUAN

Pilcomayo, 5159

90. — "*Ritmo Clásico*". — Pintura combinada.

**SECCION ESCULTURA**

ALVEZ, ROMEO

Av. Joaquín Suárez, 3226

91. — "*Crecer*". — Yeso.

BAIS, HOMERO

Reyes, 1462

92. — "*Vado*". — Yeso. Premio Banco de Seguros del Estado. Medalla de Bronce.

BARRA, MILTON R.

Guaycurú, 2732

93. — "*Maternidad*". — Piedra arenisca.

BERNASCONI GUGGERI, NERINA

Maldonado, 1331

94. — "*Cabeza*". — Cerámica.

CABRERA, GERMAN

Sarmiento, 2592

95. — "*Presagio*". — Cemento directo, revestido monolítico.  
96. — "*Regreso*". — Cemento directo, revestido monolítico. Gran Premio. Medalla de Oro.

COHEN, NELSON J.

Santiago Gadea, 3588

97. — "*Cabeza*". — Piedra arenisca.  
98. — "*Cabeza*". — Piedra arenisca.

DIAZ YEPES, EDUARDO

Juan Paullier, 1157

99. — "*Retrato*". — Yeso. Primer Premio. Medalla de Plata.  
100. — "*Lucha*". — Yeso.

ESMORIS, FELIPE

F. Vázquez Cores, 3161

101. — "*Papión*". — Piedra arenisca.

FERNANDEZ TUDURI, RUBENS

Ibirocay, 3530

102. — "*Muchacha de suburbio*". — Terracota.  
103. — "*Cabeza de joven*". — Terracota.

HALEGUA, ALFREDO

Av. 8 de Octubre, 4732

104. — "*Lavalleja*". (Según datos iconográficos de Blanes). — Yeso patinado.  
105. — "*Hombre de temple*". — Bronce. Segundo Premio. Medalla de Plata.

LARRARTE, EDUARDO A.

Paysandú, 1738

106. — "*Retrato*". — Yeso. Premio al Retrato. Medalla de Bronce.

LAZO, MARIO

Chacabuco, 1893

107. — "*Oración*". — Talla directa en madera.

MACIEL, CARLOS A.

Av. Gonzalo Ramírez, 1543, Ap. 13

108. — "*Pasión*" (Estudio). — Yeso.

MARTIN, JUAN

Castro, 570

109. — "*1958, Pirámide de sombras*". — Yeso. Premio Banco de la República. Medalla de Bronce.

MONCALVI, SEBASTIAN J.

Ibiray, 2340

110. — "*Retrato de Juan M. Minelli*". — Bronce.

PANOSETTI, ANGEL L.

Carlos Anaya, 2638

111. — "*Boceto para fuente*". — Yeso.  
112. — "*Retrato del niño Carlitos*". — Símil piedra.

PASQUALI, ELENA

Charrúa, 1927

113. — "*Acrobacia plástica*". — Cemento.

PINTOS, SALUSTIANO

18 de Julio, 354 (Melo)

114. — "*Ciervo*". — Talla directa en piedra.  
115. — "*Gallo*". — Talla directa en piedra.



PODESTA, OCTAVIO

Francisco Vidiella, 2338 B, Ap. 2

116. — "*Figura*". — Talla directa en madera.  
117. — "*Maternidad*". — Talla directa en madera.

RAMOS PAZ, HEBER A.

Pedro Bustamante, 1159

118. — "*Figura*". — Yeso.

RICOBALDI, LUIS

Francisco Gómez, 941, Ap. 5

119. — "*Llamada*". — Piedra reconstruida.

VIERA, JUAN CARLOS

Estrázulas, 1460

120. — "*Lavandera*". — Yeso.

OBRA FUERA DE CONCURSO

PRATI, EDMUNDO

Julio César, 1178

Miembro de la Comisión Nacional de Bellas Artes

Presidente del Jurado del XXII Salón Nacional de Artes Plásticas

121. — "*Retrato de Señora*". — Yeso.

BERNE, PAUL

Simón Bolívar, 1228 bis, Ap. 4

122. — "*Patio*". — Lápiz.

BORDABEHHERE, ANGELICA TOGORES DE

Tristán Narvaja, 1519

123. — "*San Francisco predica a los pájaros*". — Grabado en linoleum.  
124. — "*Molino de Sineu*". — Litografía.

BULLA FIRPO, OMAR W.

Itú, 1735

125. — "*Ilustraciones para un libro de poemas*". — Tinta y pluma.

CABEZUDO, FERNANDO

Ituzaingó, 259 (Mercedes)

126. — "*Paisaje*". — Lápiz.  
127. — "*Paisaje*". — Lápiz.

CAPOZZOLI, GLAUCO

Río Branco, 1355

128. — "*Amelia*". — Xilografía.

CARVALHO, CARLOS H.

Aréchaga, 3335

129. — "*Ilustraciones para 'Tiempo y Tiempo', de Liber Falco*". —  
Conté y tinta china aguada.

CARREROU, GLORIA I.

Francisco Muñoz, 3190, Ap. 2

130. — "*Arboles*". — Punta seca.

CARRIQUIRY, MARIA DEL C. M. DE

Gil, 942, Ap. 10

131. — "*Retrato de G. D. de A.*" — Lápiz.

CATELANI, RAUL S.

Emilio Raña, 3022

132. — "*Tú y yo*". — Grabado.

CRUZ, EURIDICE M. DE

Duvimoso Terra, 1529, Ap. 2

133. — "*Candombe*". — Linoleum.

FELDMAN, ANDRES

Diego Lamas, 1598

134. — “*Un alto en el camino*”. — Dibujo a tinta.

GARCIA MONTOULIU, JULIA R.

Guipúzcoa, 421

135. — “*Interior*”. — Linoleum.

GIACOSA, CELIA

Tayuyá, 1474

136. — “*Lago del Parque Rivera*”. — Xilografía.

GONZALEZ DIAZ, JULIO

Juan Paullier, 1366

137. — “*Regatas*”. — Tinta china.

GONZALEZ, LEONILDA

Río Branco, 1355

138. — “*Niños en el árbol*”. — Xilografía.

139. — “*Niña con animales*”. — Xilografía. Tercer Premio. Medalla de Bronce.

GUIDOBONO, VICENTE H.

Gil, 1066

140. — “*Descanso*”. — Lápiz carbón.

GUREWITSCH, JUAN B.

Cooper, 1938

141. — “*Ilustraciones para “La niña de los Cantegriles”, de María Bordioli*”. — Dibujos acuarelados.

142. — “*Calle*”. — Tinta china.

143. — “*Puerto*”. — Tinta china.

HERNANDEZ, ANHELO

Luis Sambucetti, 2692

144. — “*Feria dominical*”. — Cincografía.

145. — “*Suburbana*”. — Cincografía. Segundo Premio. Medalla de Plata.

LANZARO, JOSE

5 de Abril, 4737

146. — “*Río Yí*”. — Xilografía.

147. — “*Acordeón y guitarra*”. — Xilografía.

LESSA, SARA REY DE

Ramón Ortiz, 2917 bis

148. — “*Arboles añosos*”. — Aguafuerte.

LISTA, ESTHER FRANCO P. DE

Av. Agraciada, 2071, Ap. 5

149. — “*Barrio*”. — Punta seca.

MARCHAND, ELSA CARAFI DE

Larrañaga, 964

150. — “*Ilustraciones para el libro “Cantemos”, Segundo Año*”. — Tinta china.

MARTIN, JUAN

Castro, 570

151. — “*Memère Juliette*”. — Pluma.

MASSERA, CARMEN GARAYALDE DE

Mar Mediterráneo, 5501

152. — “*El ombú*”. — Punta seca.

NIETO, AMALIA

Miguel Barreiro, 3157

153. — “*Angeles*”. — Tintas.

154. — “*Arcángeles*”. — Tintas.

NIETO, JORGE

Francisco Soca, 1262, Ap. 4

155. — “*Sueño*”. — Lápiz y tinta.

156. — “*Rojo y negro*”. — Lápiz y tinta.

157. — “*Ilustraciones inéditas para cinco poemas éditos de Vicente Basso Maglio*”. — Tinta china.

O'NEILL HAMILTON, HUGO

Pereira de la Luz, 1059

158. — “*Pinos y yucas*”. — Aguafuerte.

159. — “*Sierra de Minas*”. — Aguafuerte.

160. — “*Pinares de Punta del Este. Ilustraciones para una carpeta inédita*”. — Aguafuertes. Premio a la Ilustración de un Libro inédito. Medalla de Bronce.

ONETO Y VIANA, OFELIA

Defensa, 1687

161. — “*Muñecas y flores*”. — Lápiz.

162. — “*Figuras blancas*”. — Lápiz.



ORLANDO, ROBERTO

Santiago de Chile, 1011

163. — "*Paisaje*". — Xilografía.  
164. — "*Tamborileros*". — Xilografía.

OUNANIAN, OHANES

Calera de las Huérfanas, 4273

165. — "*Gallo*". — Tinta.

PARES, JAIME

Isidro Fynn, 5317

166. — "*Dibujo 148*". — Tinta china sobre monocopia.

PAVLOTZKY, RAUL

Nueva Palmira, 1937

167. — "*Fondo Ocre*". — Serigrafía. Primer Premio. Medalla de Oro.  
168. — "*Formas negras*". — Serigrafía.

PRESNO, LINCOLN — PAVLOTZKY, RAUL

Dr. Decroly, 5083 — Nueva Palmira, 1937

169. — "*Ilustraciones para una Carpeta de Reproducciones*". — Serigrafía. Premio a la Ilustración de un libro édito. Medalla de Bronce.

PRIETO, CESAR H.

Juan Cabal, 2268

170. — "*Atardecer*". — Xilografía en colores.

RAMOS, NELSON

Héctor Miranda, 2434

171. — "*K. de N.*" — Tinta.

RODRIGUEZ, GUILLERMO C.

Francisco Solano Antuña, 1874

172. — "*Rincón del Río Santa Lucía*". — Grabado en madera.  
173. — "*El manantial de la chacra*". — Grabado en madera.

ROLANDI SCELZA, HEBER

Santa Ana, 3977

174. — "*Personajes femeninos*". — Tinta china.

ROVIRA, MARIA M.

6 de Abril, 1299

175. — "*Lechería*". — Monocopia.

RUDYK, WASYL

Mones Roses, 5738

176. — "*Hombres entre luces*". — Lápiz carbón. Premio Banco de la República. Medalla de Bronce.

SABAT, HERMENEGILDO

Pedro F. Berro, 922

177. — "*Cabeza*". — Tinta aguada.

SANS, GLADYS A. DE

Bompland, 621, Ap. 9

178. — "*Niña y pájaro*". — Linoleum.

SIRE CASAS, JOSE

Nueva York, 1630

179. — "*La barca*". — Pluma.  
180. — "*Ilustraciones para un libro imaginario (Carpeta)*". — Pluma.

SOLARI, LUIS A.

25 de Mayo, 3139 (Fray Bentos)

181. — "*Gauchos corambreros*". — Monocopia.  
182. — "*Soldados de la Fundación*". — Monocopia.

THOMPSON, ELIZABETH

Av. Brasil, 3096

183. — "*Dos figuras*". — Carbonilla.

VERNAZZA, EDUARDO

D'Azeglio, 2021

184. — "*Clowns ensayando*". — Grabado en madera.  
185. — "*Motivo de puerto*". — Grabado en madera.

VIANA, AMALIA POLLERI DE

Estrázulas, 1427

186. — "*Composición*". — Tinta china.  
187. — "*Composición*". — Tinta china.

**SECCION ACUARELA**

ARDAO, ALBA

Julio César, 1222

188. — “*Naturaleza muerta*”. — Acuarela.

BARRETO, AGUEDA

Victoria, 3061

189. — “*Paisaje*”. — Acuarela.

CABEZUDO, FERNANDO

Ituzaingó, 259 (Mercedes)

190. — “*Murguista*”. — Acuarela.

CANEPÀ DIGHIERO, EUGENIO

Larrañaga, 3035

191. — “*Soledad*”. — Acuarela.

CARROZZINO, JORGE

Joaquín Requena, 1994

192. — “*Figura*”. — Acuarela.

193. — “*Familia*”. — Acuarela.

DE COLA, MARIO E.

Monte Caseros, 2676

194. — “*Paisaje minuano*”. — Acuarela.

FERRER SARA VIA, DANTE

Gil, 980

195. — “*Composición*”. — Acuarela.

FIERRO, NOELIA

Comercio, 2766

196. — “*Mujer y hojas*”. — Acuarela. Segundo Premio. Medalla de Plata.

FRANGELLA, ELENA F. DE

Ciudadela, 1174

197. — “*Acuarela*”. — Acuarela.

GARINO, ESTEBAN R.

Gonzalo Ramírez, 2191

198. — “*Trabajo y Luz*”. — Acuarela. Primer Premio. Medalla de Oro.

199. — “*Herrando el tordillo*”. — Acuarela.

GUIDOBONO, VICENTE H.

Gil, 1066

200. — “*Construcción*”. — Acuarela. Tercer Premio. Medalla de Bronce.



GUREWITSCH, JUAN B.

Cooper, 1938

201. — "*Bosque*". — Acuarela.  
202. — "*Cantegriles*". — Acuarela.

MEDINA, ANGEL

Amazonas, 1625

203. — "*Fútbol*". — Acuarela.

MONTAÑEZ, CARLOS A.

Av. Italia, 2937

204. — "*Mi taller y Tahía*". — Acuarela.

MUSETTI, FRANCISCO L.

Nueva Palmira, 2243, Ap. 3

205. — "*Lecheros del 800*". — Acuarela.  
206. — "*Panaderos del 800*". — Acuarela.

PORZECANSKI, ABRAN J.

Yi, 1261, P. 2

207. — "*Industria*". — Acuarela.  
208. — "*Marina*". — Acuarela.

SOLANO GORGA, NELSA

Brito del Pino, 839

209. — "*Pierrot con mandolina*". — Acuarela.

TORRES, OLIMPIA

Juan Paullier, 1157

210. — "*Baile*". — Acuarela.

VALLARINO, EDUARDO

Av. Centenario, 2766

211. — "*En la arenera*". — Acuarela.

VERNAZZA, EDUARDO

D'Azeglio, 2021

212. — "*Clowns*". — Acuarela.  
213. — "*El frutero verde*". — Acuarela.

ZELAYETA, MIGUEL A.

Possolo, 4156

214. — "*Amarradero*". — Acuarela.

## LAMINAS



PAGANI, JOSE MARIA

66. — "Tránsito". óleo.  
Gran Premio Medalla de Oro.

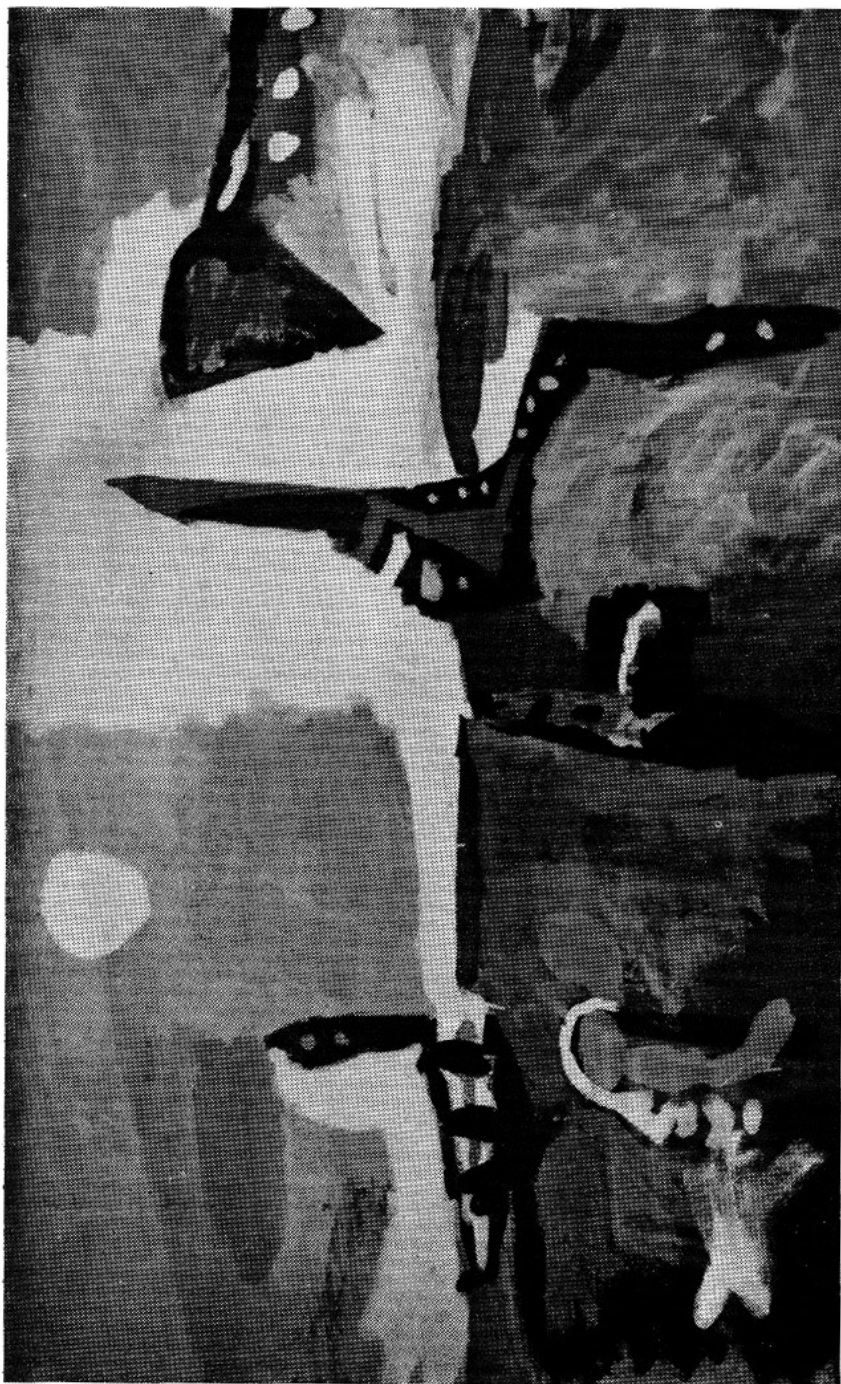

BARCALA, WASHINGTON

12. — "*Chatarra en un campo*". Témpera.  
Primer Premio. Medalla de Oro.



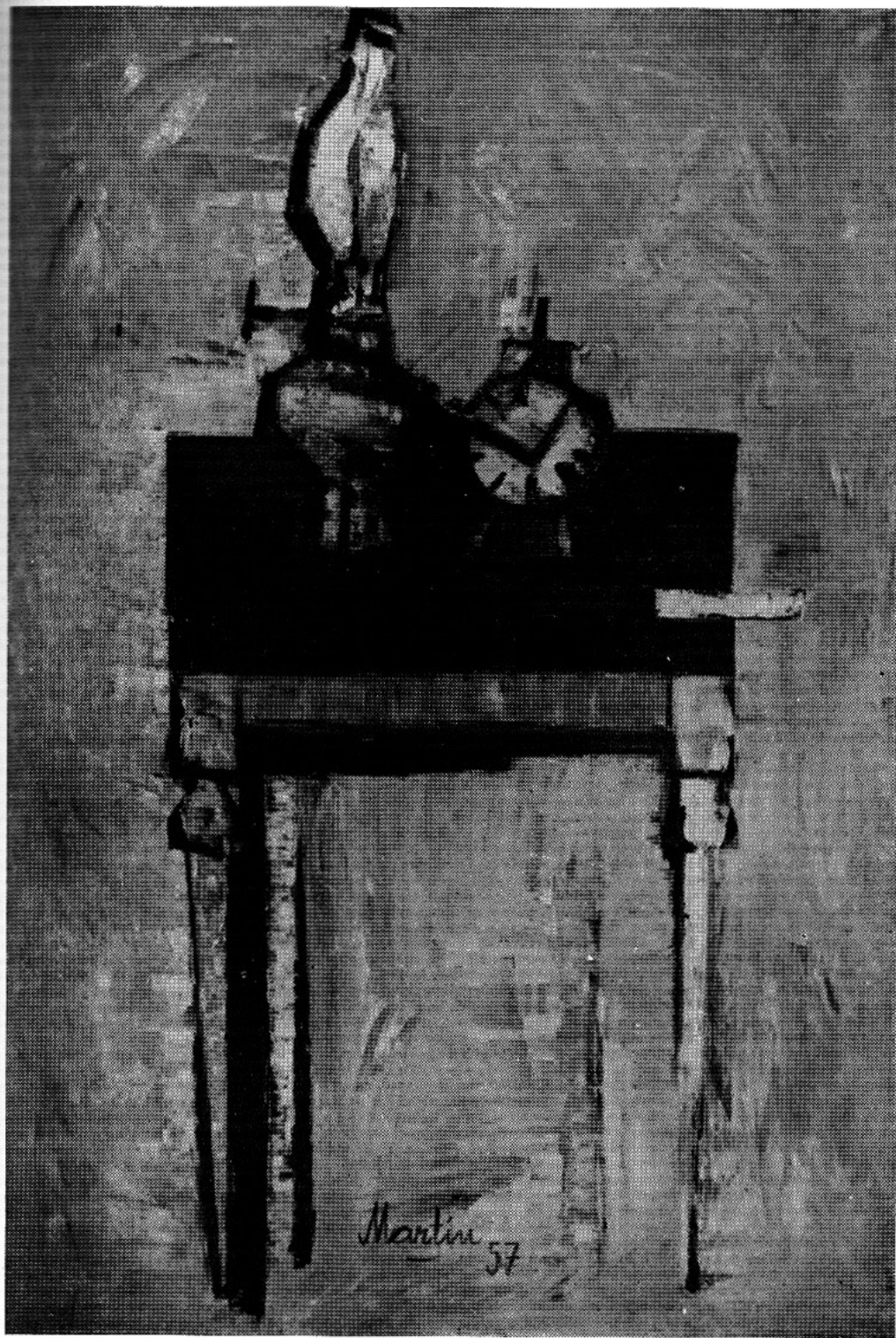

MARTIN, VICENTE

53. — "La Mesa Negra". Oleo.  
Segundo Premio. Medalla de Plata.



AMEZAGA, EDUARDO

7. — "Retrato". Oleo.  
Premio al Retrato, Medalla de Bronce.



ECHAURI, MIGUEL A.

29. — "Mujeres". Oleo.  
Premio Artistas Extranjeros. Medalla de Bronce.



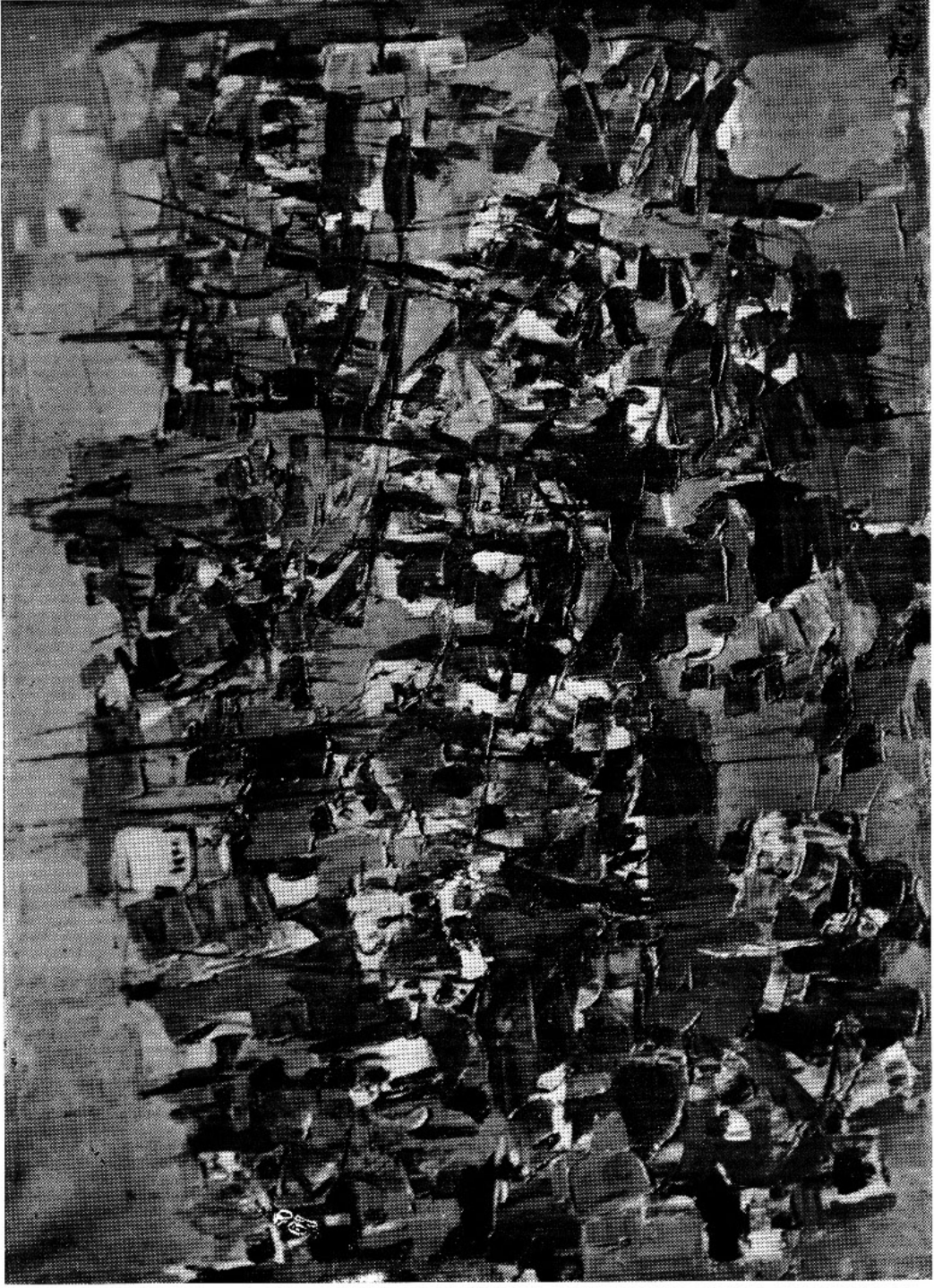

DINETTO, LINO

28. — *“De las Series del Puerto, No 18”*. Oleo.  
Premio Artistas Extranjeros, Medalla de Bronce.



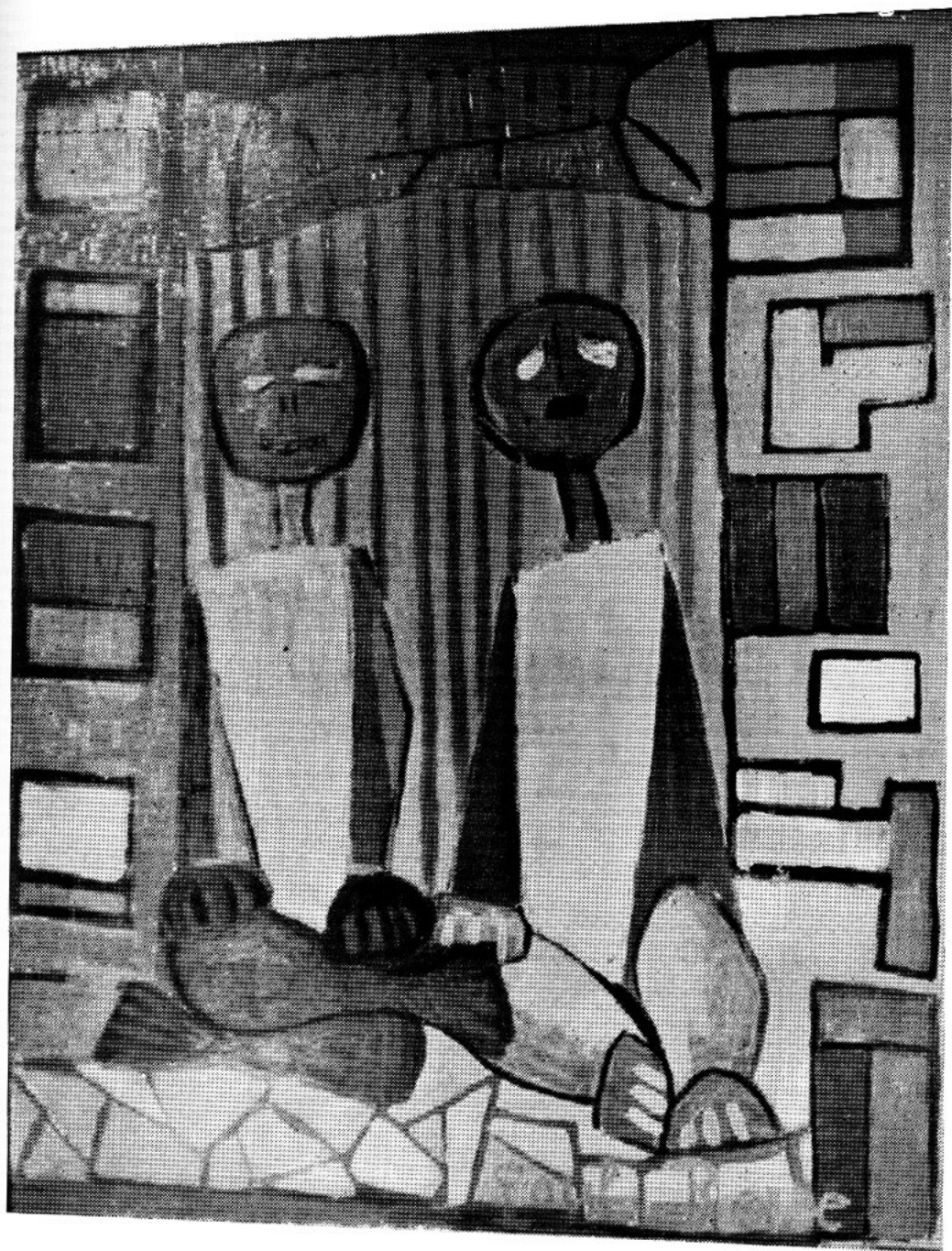

BERNE, PAUL

14. — *"Dos Figuras"*. Oleo.  
Premio Artistas Extranjeros. Medalla de Bronce.



FELDMAN, ANDRES

32. — "El Puerto". Oleo.  
Premio Cámara de Senadores. Medalla de Bronce.

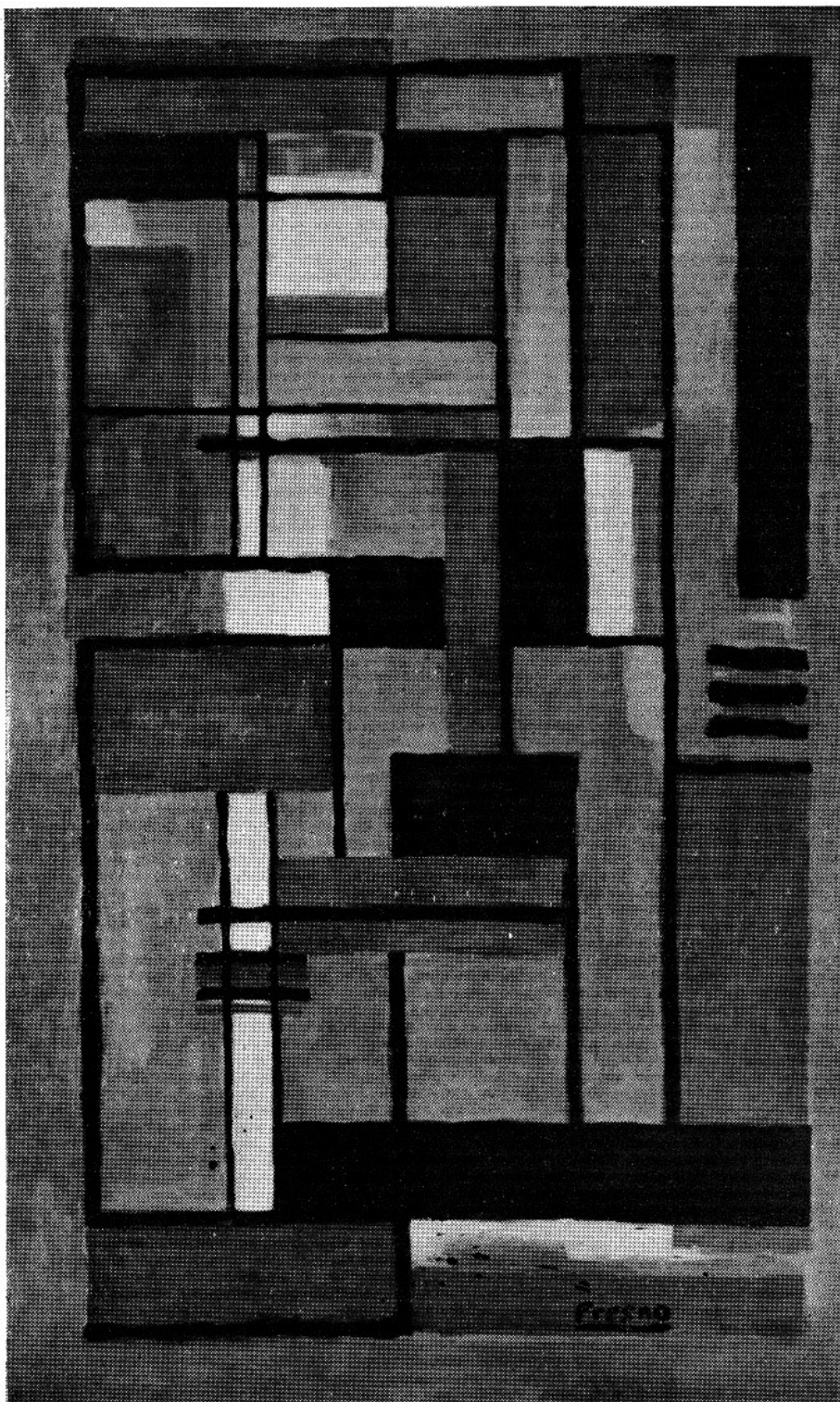

PRESNO, LINCOLN

71. — *"Azul y Ocre"*. Oleo.  
Premio Cámara de Representantes. Medalla de Bronce.



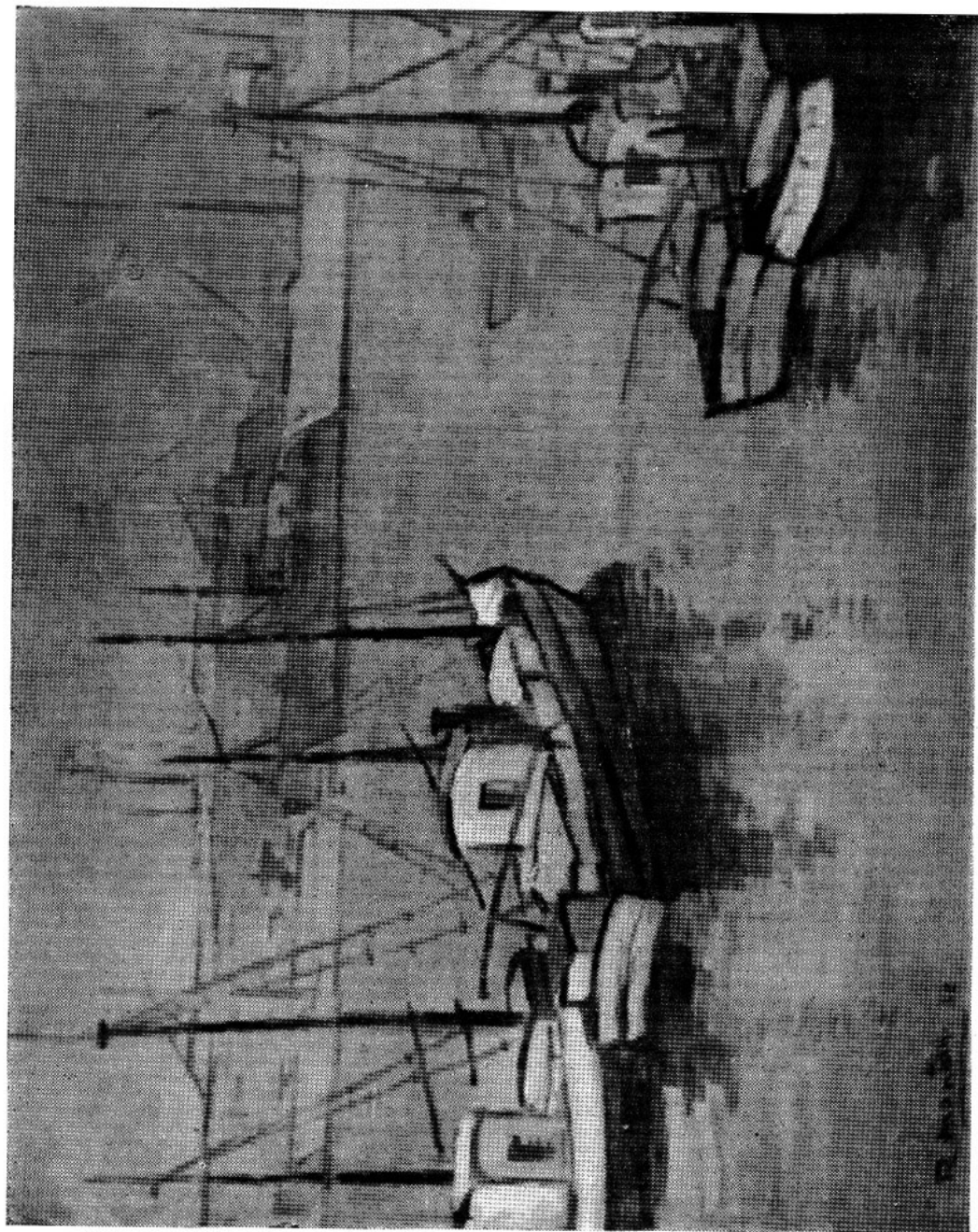

MONTANI, ANDRES R.

57. — "Marina". Oleo.  
Premio Ginzano. Medalla de Bronce.



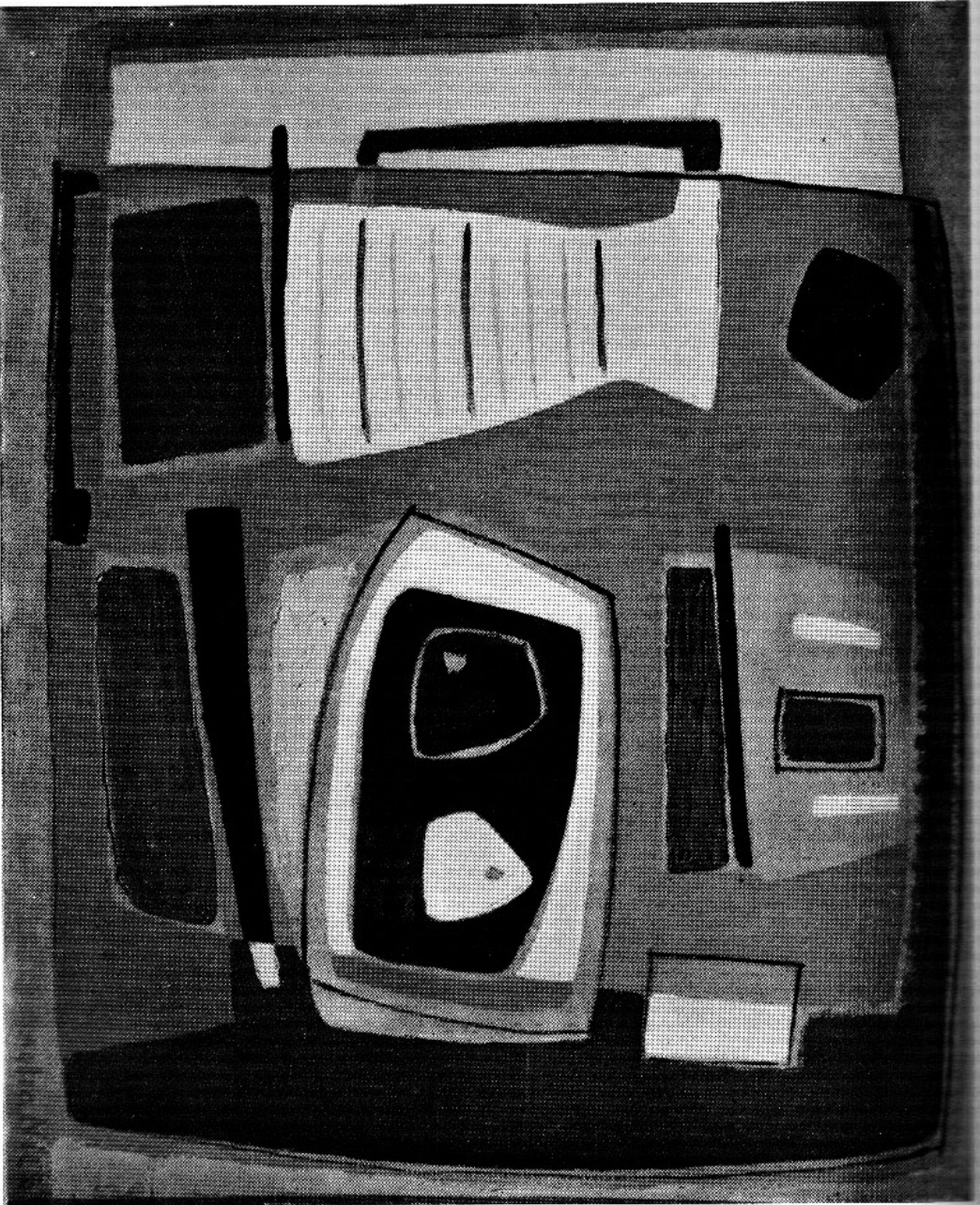

NIETO, AMALIA

61. — *"Naturaleza Muerta"*, Oleo.  
Premio Banco República. Medalla de Bronce.

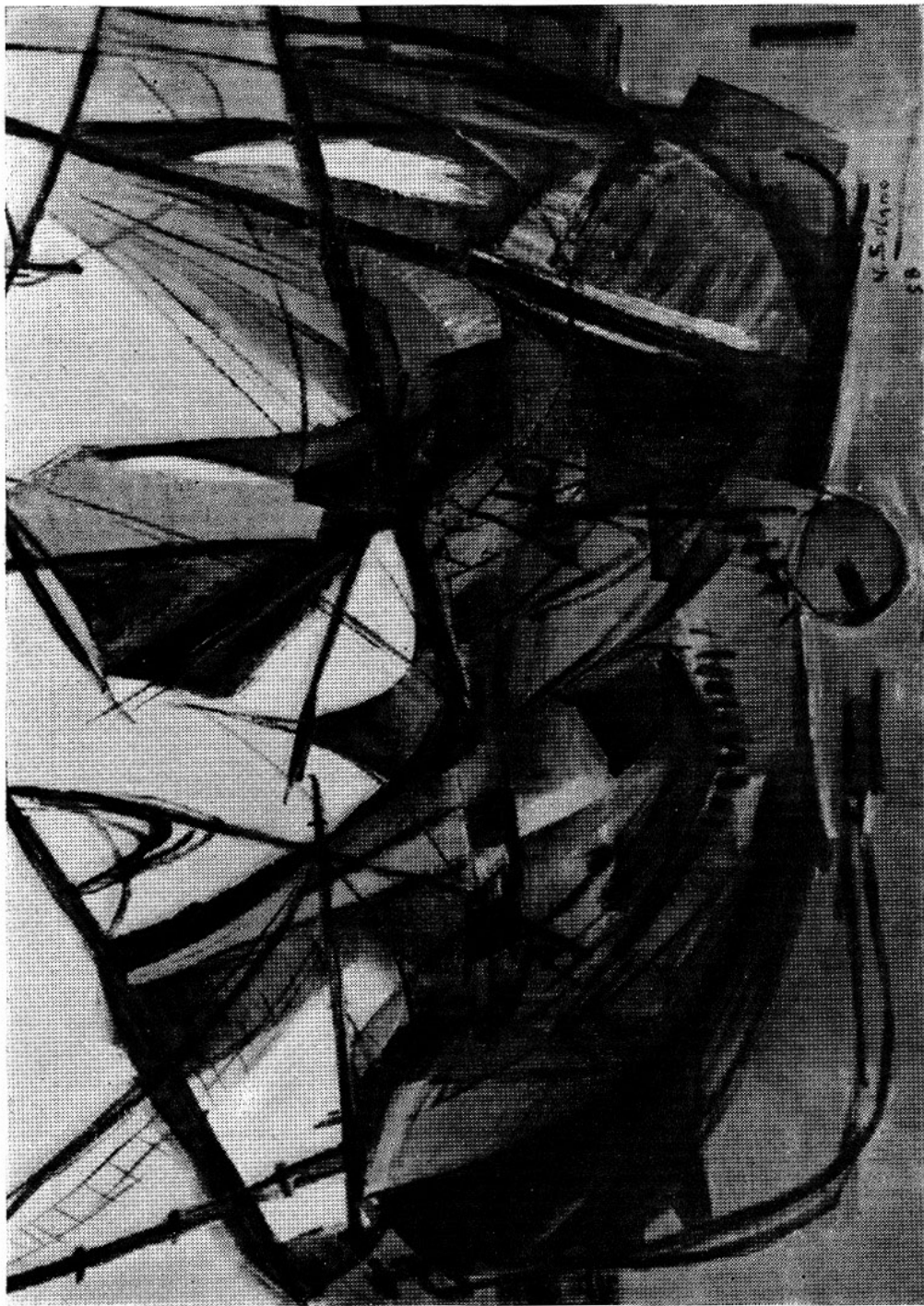

SOLANO GORGA, NELSA

82. — "Cascos, velas y redes". Oleo.  
Premio Caja Nat. de Ahorro Postal. Medalla de Bronce.

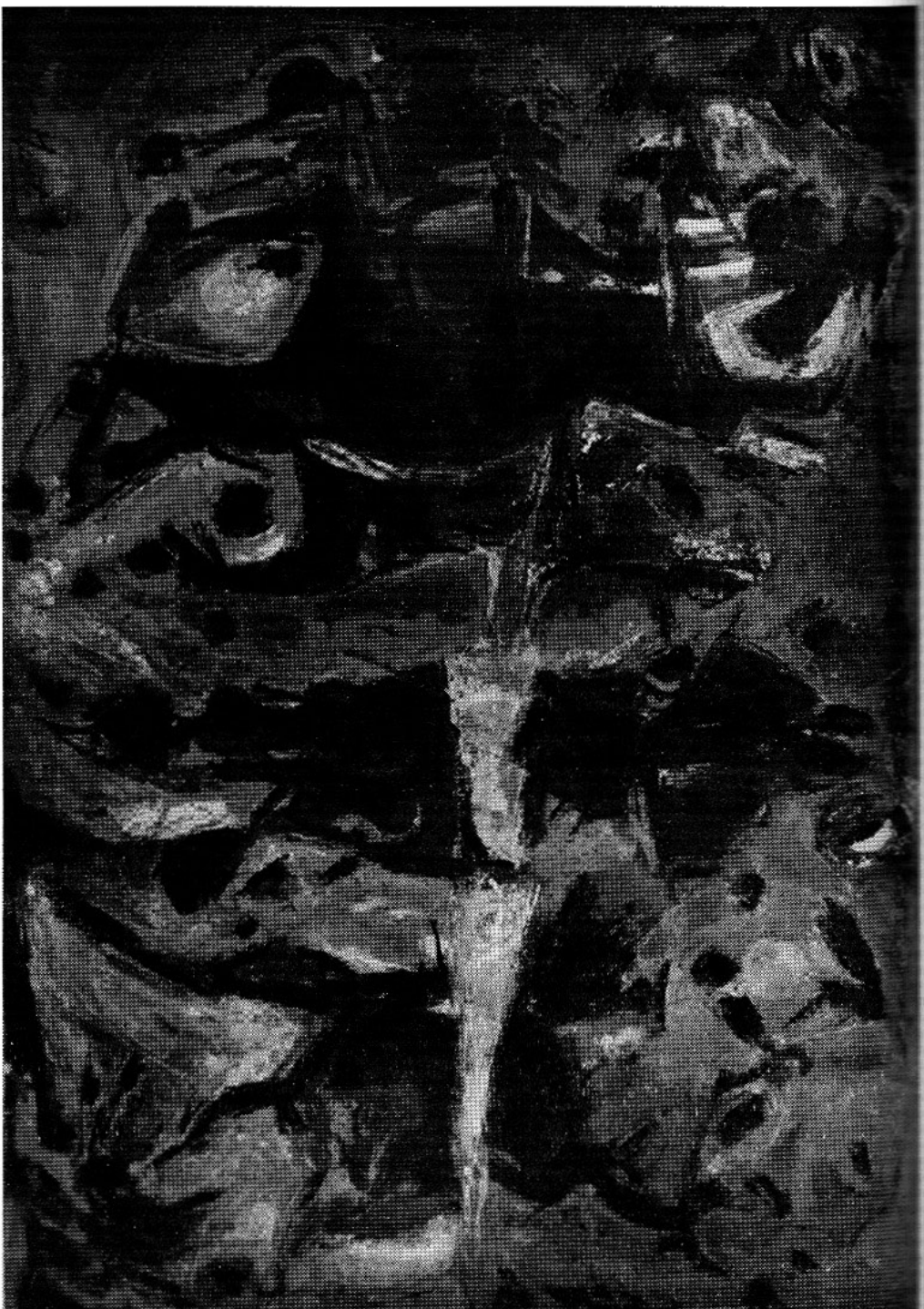

ACOSTA, HELIOS

I. — "Lucha". óleo.  
Premio A.N.C.A.P. Medalla de Bronce.



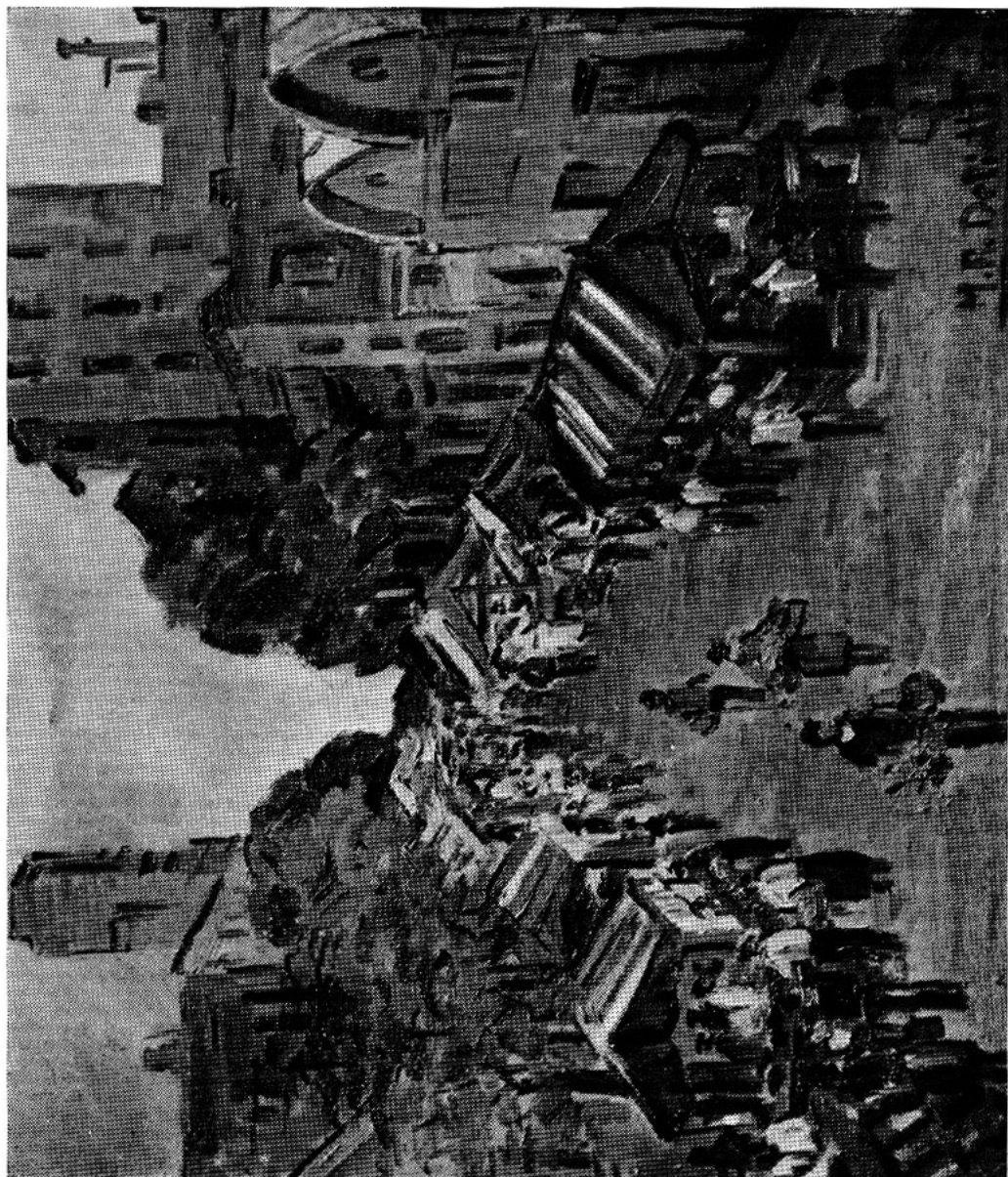

DELIOTTI, MANUEL R.

25. — "Feria". Oleo.  
Premio U. T. E. Medalla de Bronce.



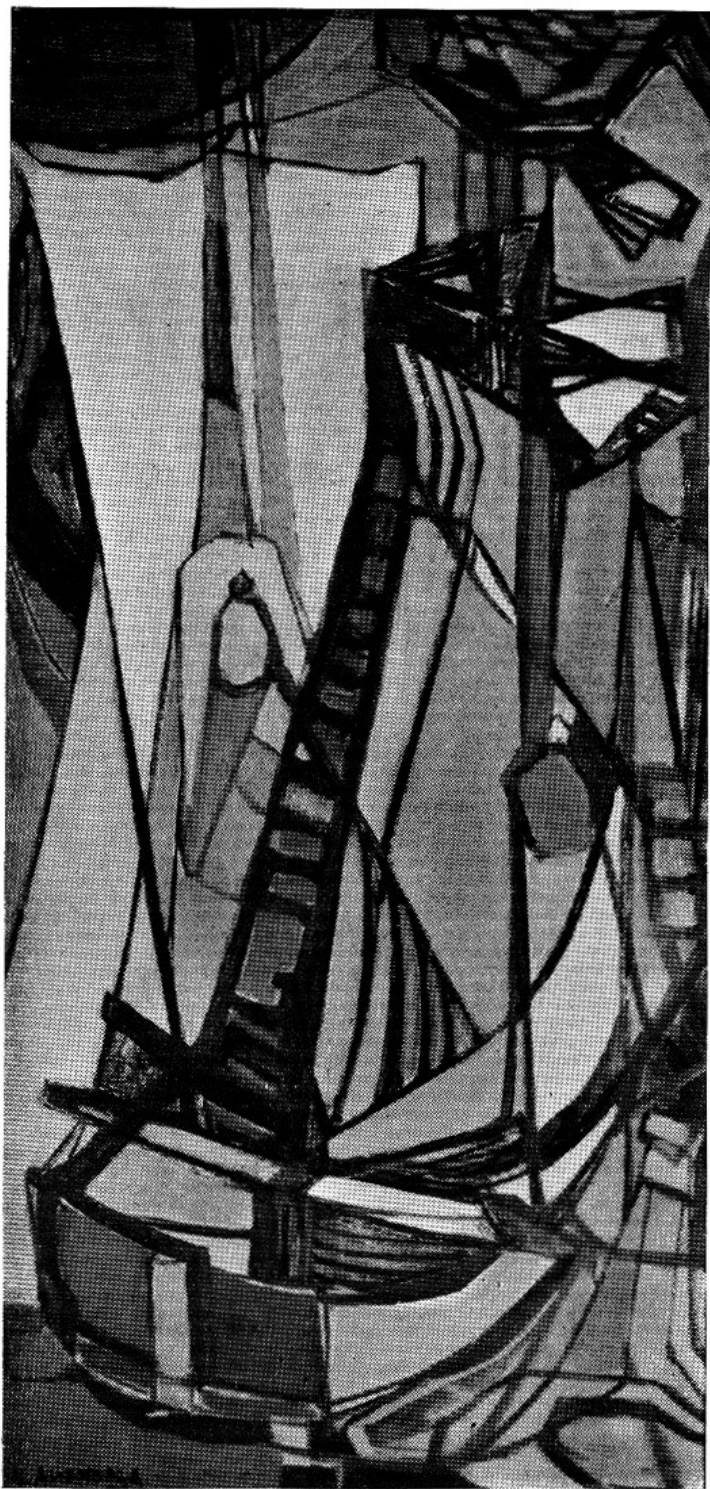

AMENDOLA, GUISCARDO

6. — "Quietud". Oleo.

Premio Comisión Nacional de Turismo. Medalla de Bronce.



GUREWITSCH, JUAN B.

48. — "Conventillo". Oleo.  
Premio Mascota. Medalla de Bronce.

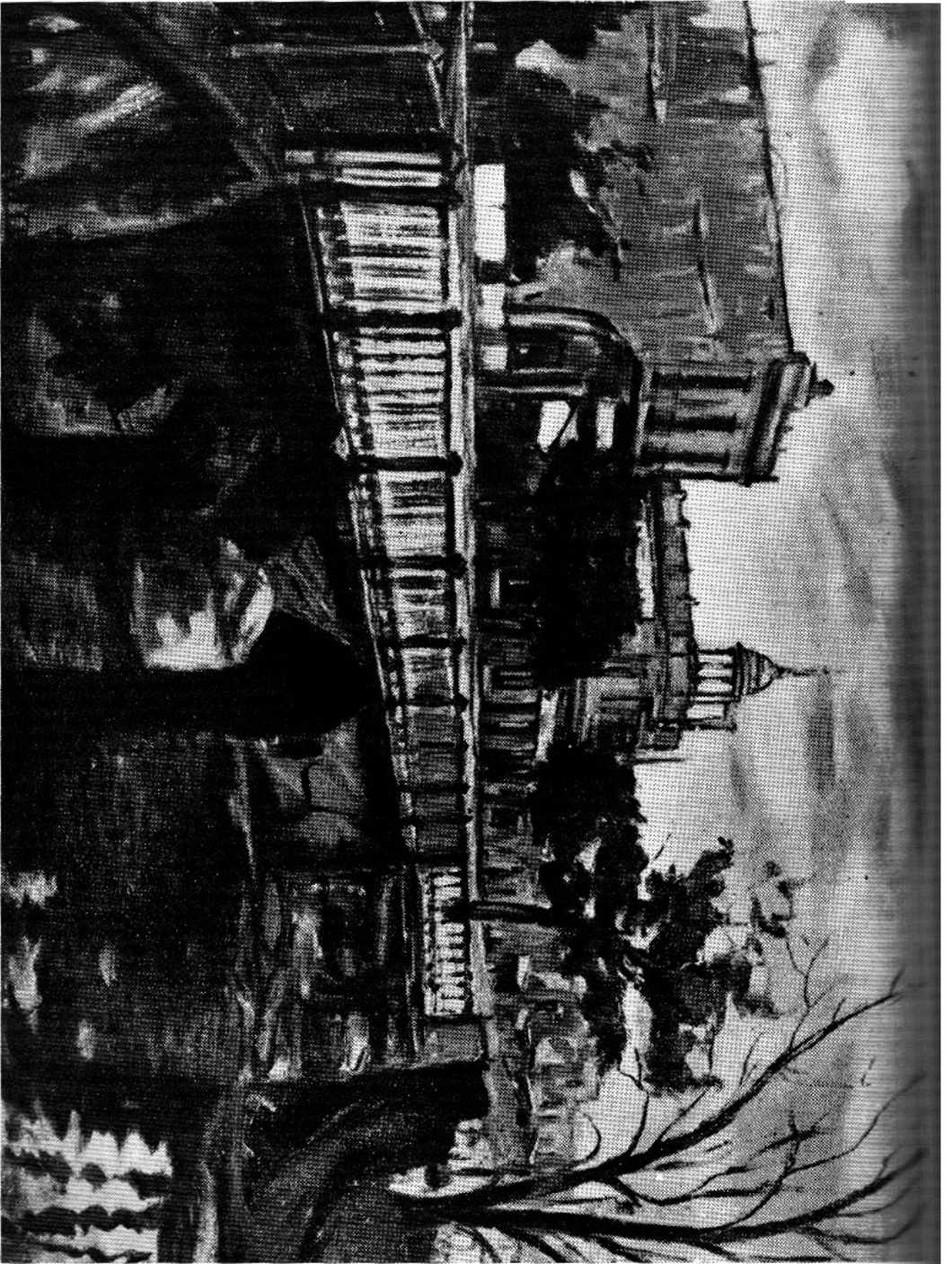

BUSTAMANTE GUERRERO, ALFREDO

16. — *"Paso del Molino"*. Oleo.  
Premio "Andrés Rampont". Medalla de Bronce.





SOLARI, LUIS A.

83. — "Historias de Lobizones". Oleo.  
Premio "Laboratorio Galien", Medalla de Bronce.



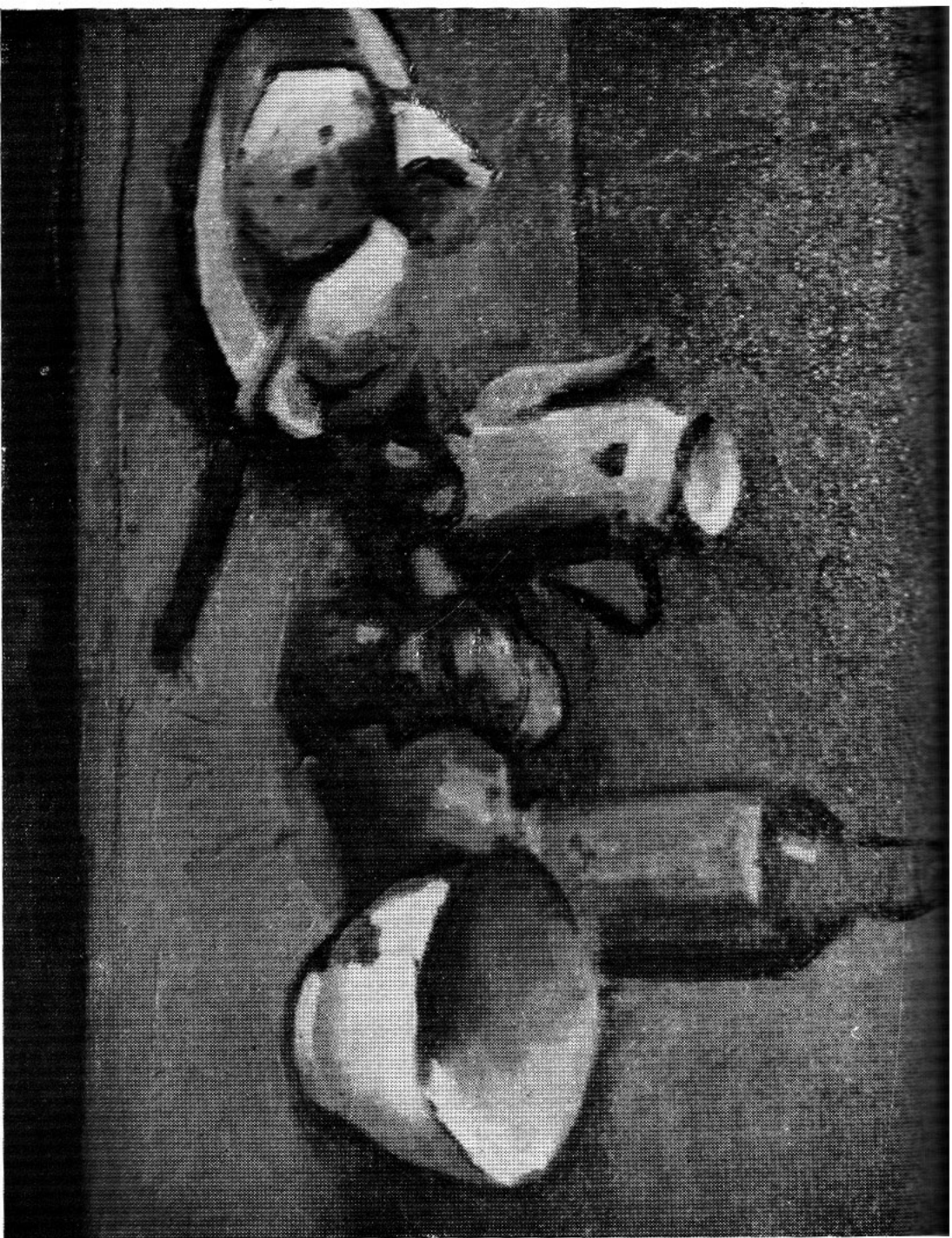

GORBÍ, HAUDE S.

44. — "*Naturaleza Muerta*". Oleo.  
Premio Hermes Mugnoni Arias, Medalla de Bronce.

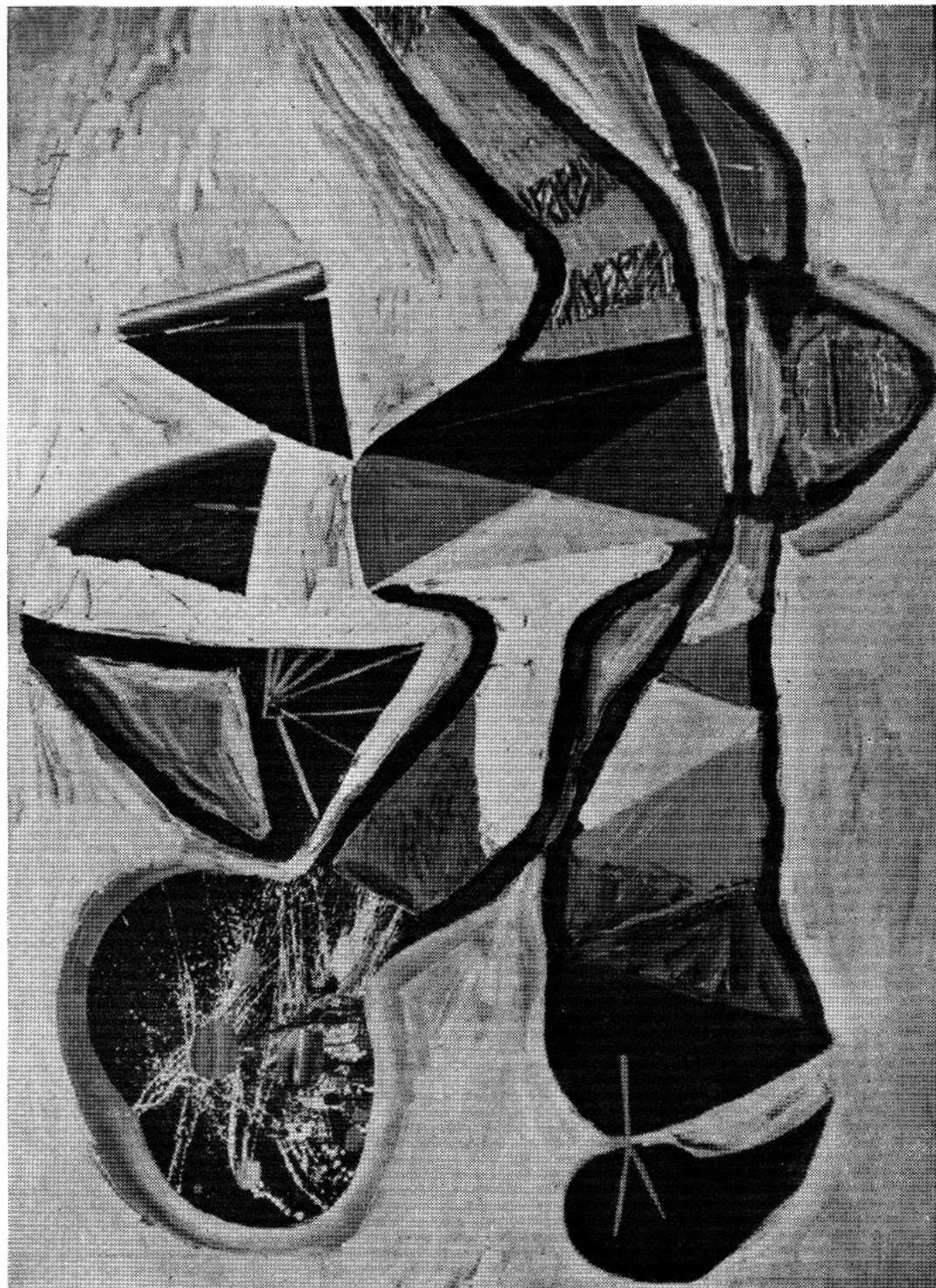

ESPINOLA GOMEZ, MANUEL



CABRERA, GERMAN

96. — *"Regreso"*. Cemento directo, revestido monolítico.  
Gran Premio Medalla de Oro.



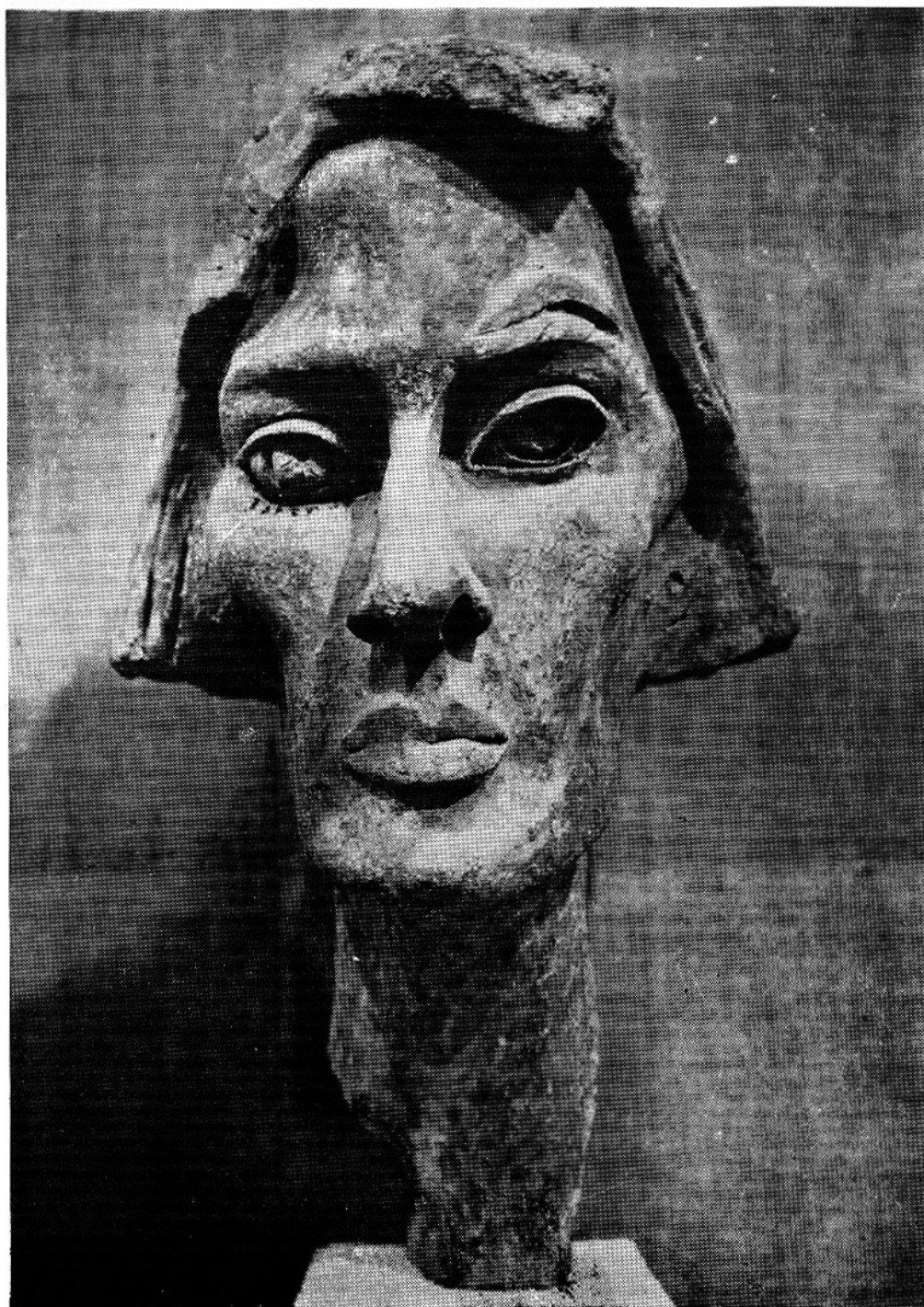

DIAZ YEPES, EDUARDO

99. — *"Retrato"*. Yeso.  
Primer Premio. Medalla de Oro.



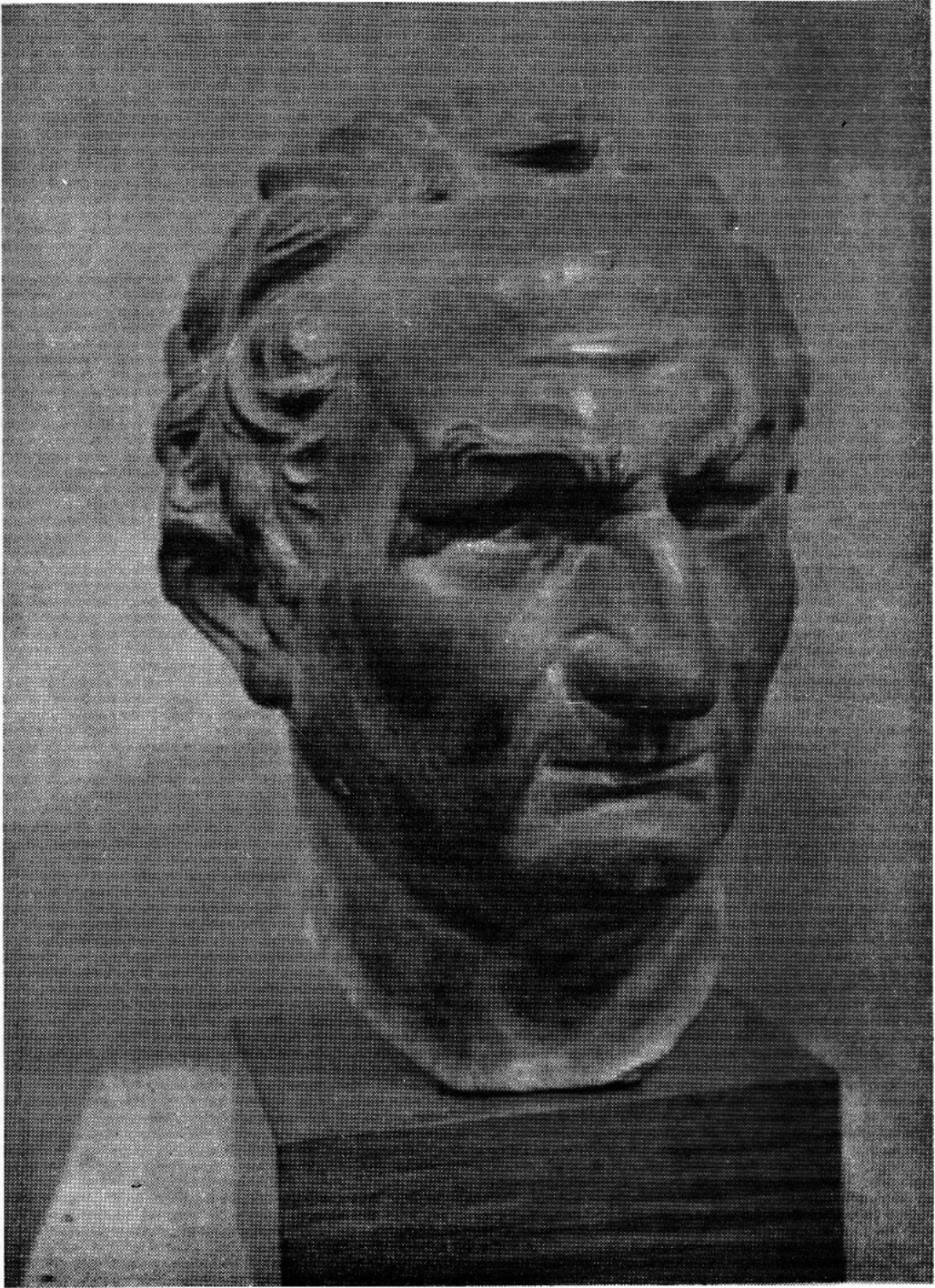

HALEGUA, ALFREDO

105. — *"Hombre de temple"*. Bronce.  
Segundo Premio. Medalla de Plata.

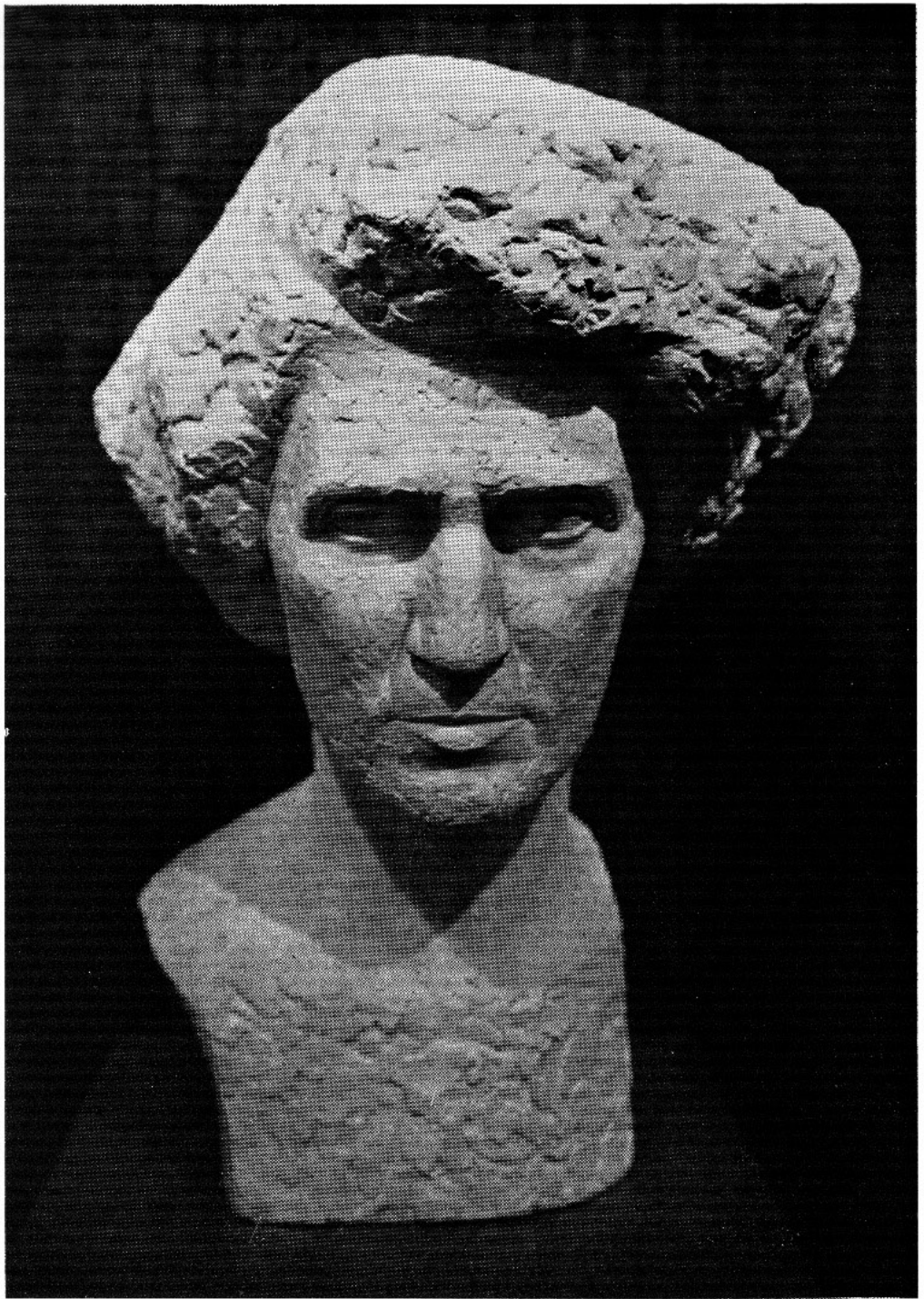

LARRARTE, EDUARDO A.

106. — *"Retrato"*. Yeso.  
Premio al Retrato. Medalla de Bronce.



MARTIN, JUAN

109. — "1958, Pirámide de sombras". Yeso.  
Premio Banco República. Medalla de Bronce.



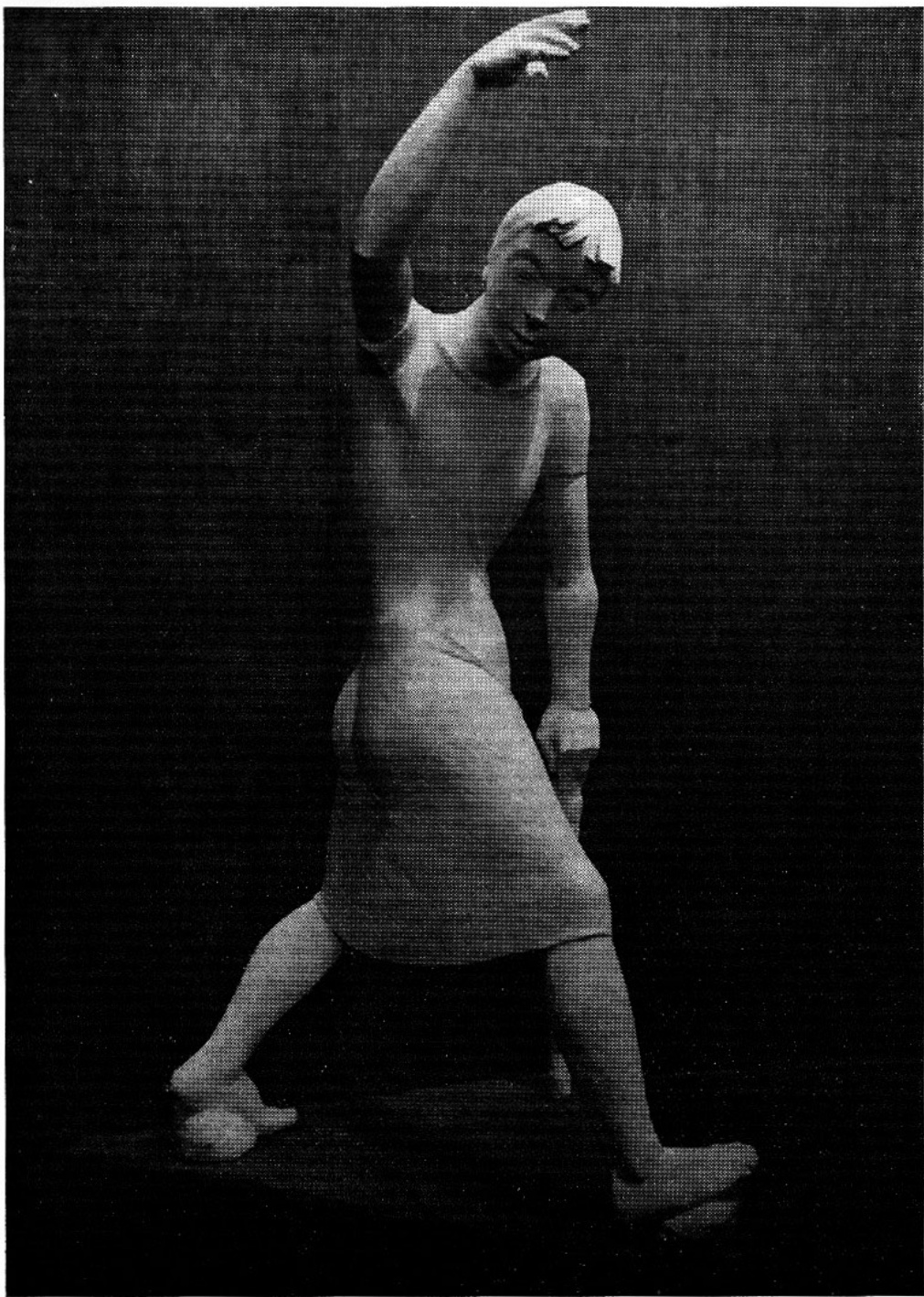

BAIS, HOMERO

92. — "Vado". Yeso.  
Premio Banco de Seguros. Medalla de Bronce.



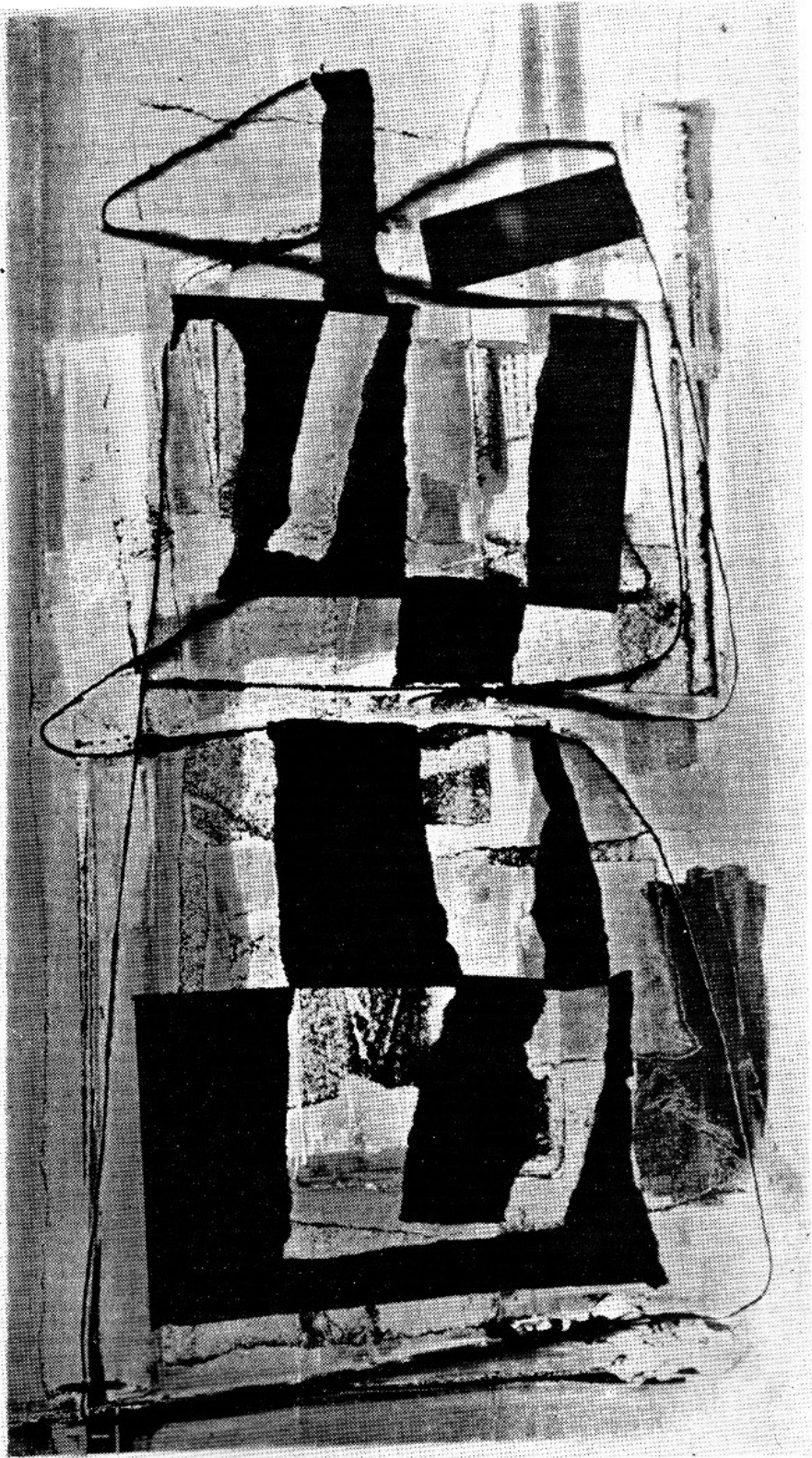

PAVLOTZKY, RAUL

167. -- "*Fondo Ocre*". Serigrafía.  
Primer Premio. Medalla de Oro.



HERNANDEZ, ANHELO

145. — "Suburbana". Cincografía.  
Segundo Premio. Medalla de Plata.



GONZALEZ, LEONILDA

139. — *"Niña con animales"*. Xilografía.  
Tercer Premio. Medalla de Bronce



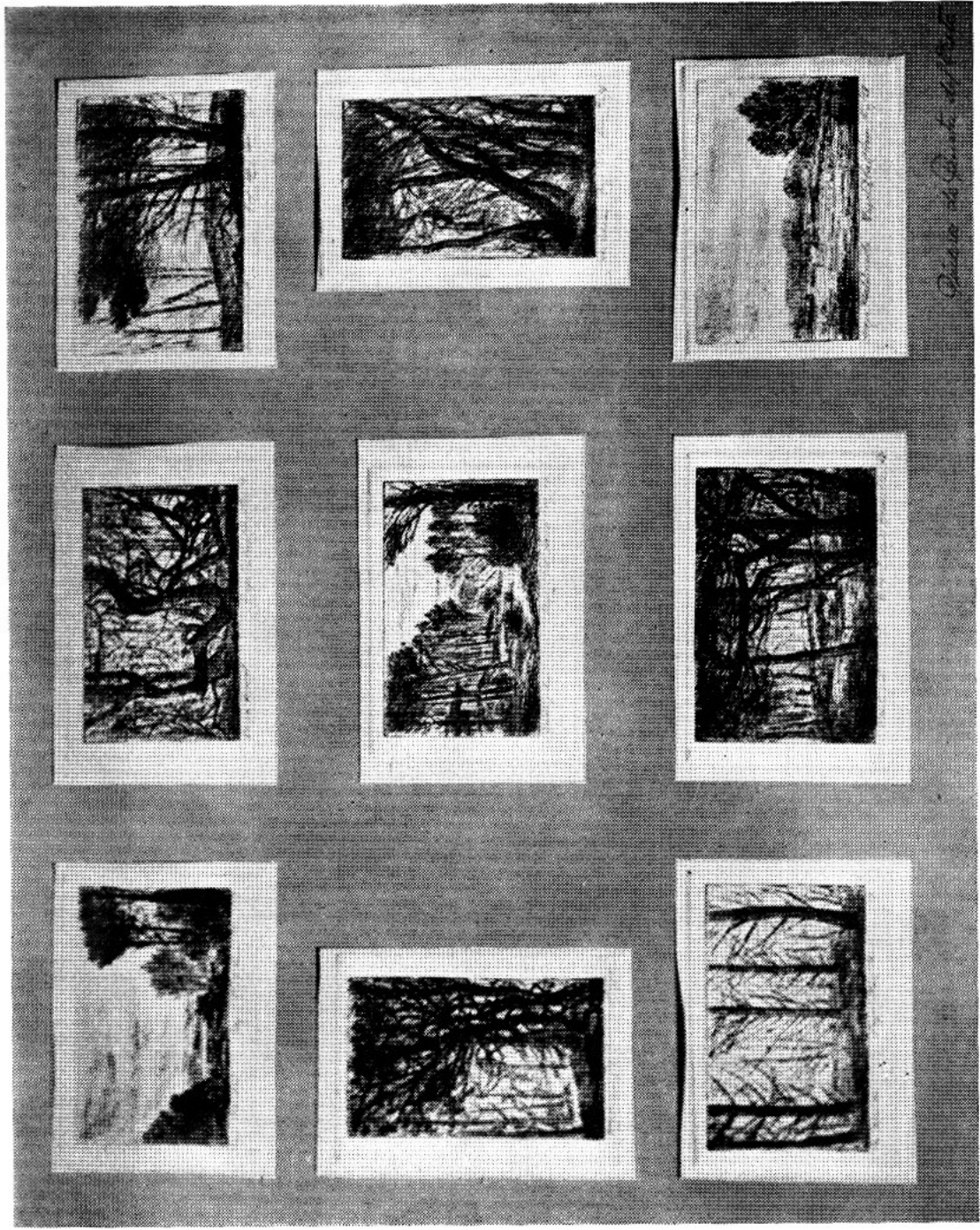

*Pinar de Punta del Este*

O'NEILL HAMILTON, HUGO

160. — "Pinares de Punta del Este. Ilustraciones para una carpeta inédita". Aguafuertes. Premio a la ilustración de un libro inédito, Medalla de Bronce.



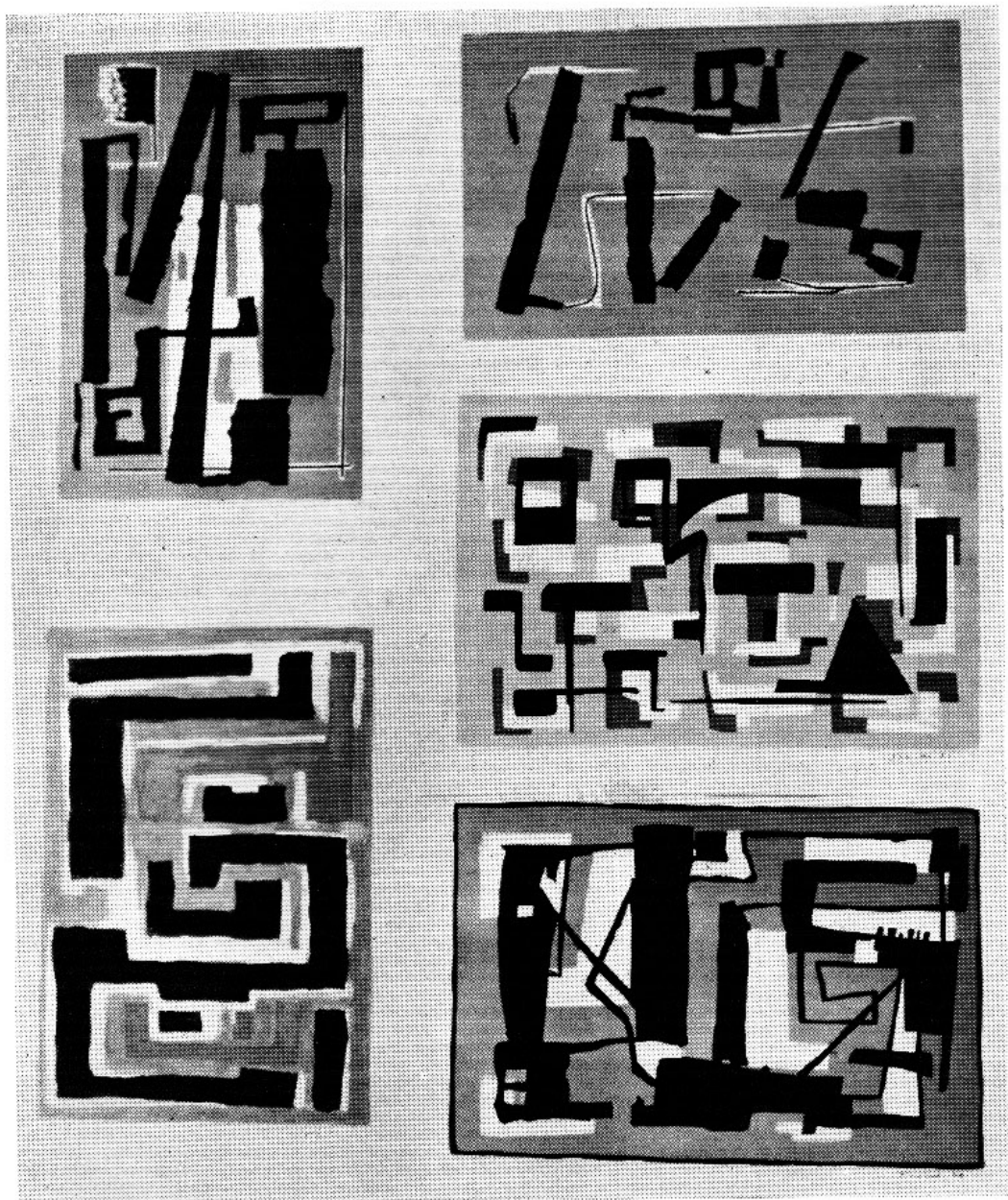

PRESNO, LINCOLN — PAVLOTZKY, RAUL

169. — *“Ilustraciones para una Carpeta de Reproducciones”*. Serigrafía.  
Premio a la ilustración de un libro edito. Medalla de Bronce.

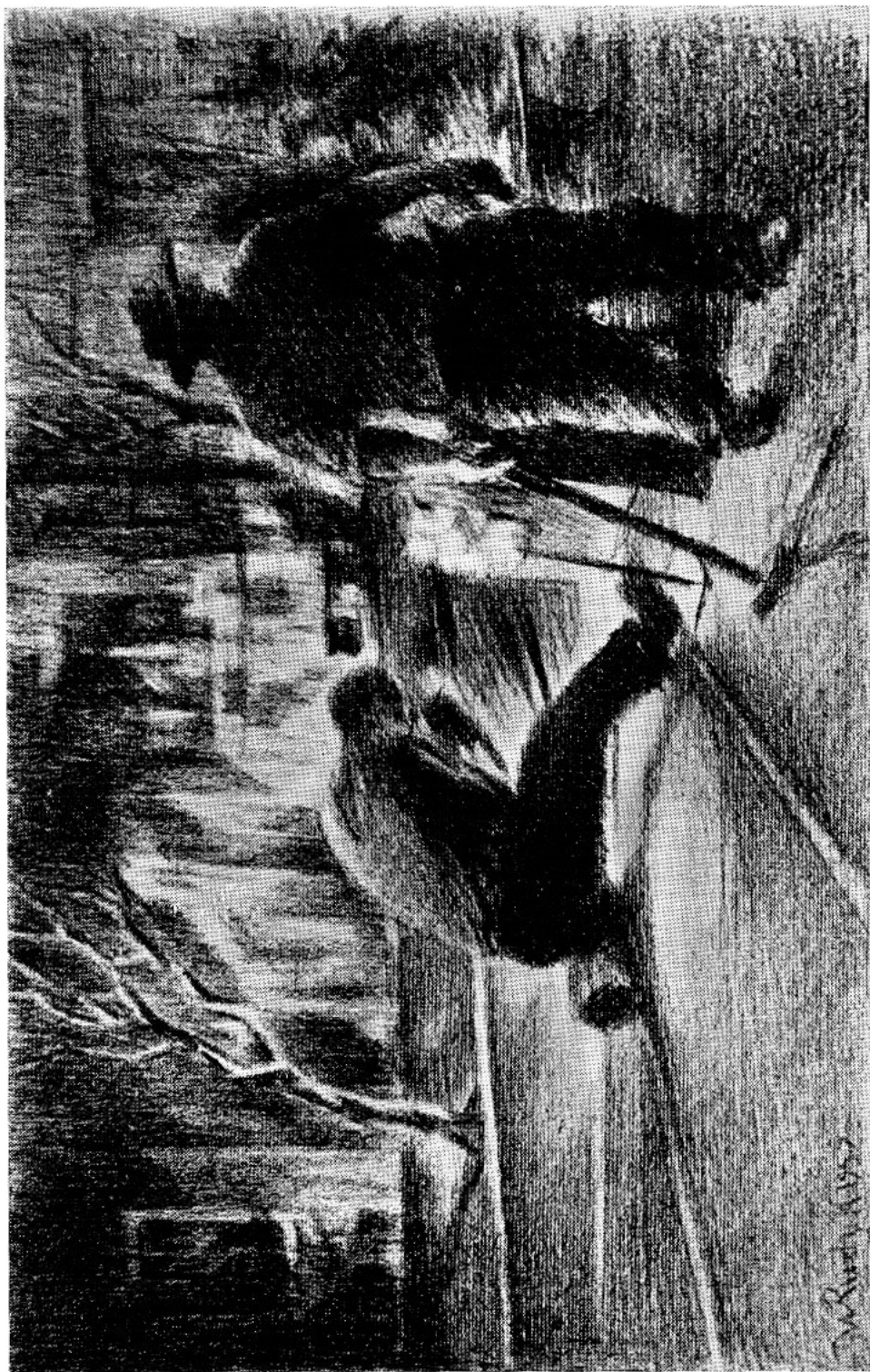

RUDYK, WASYL

176. — "Hombres entre luces". Lápiz carbón.  
Premio Banco República. Medalla de Bronce.

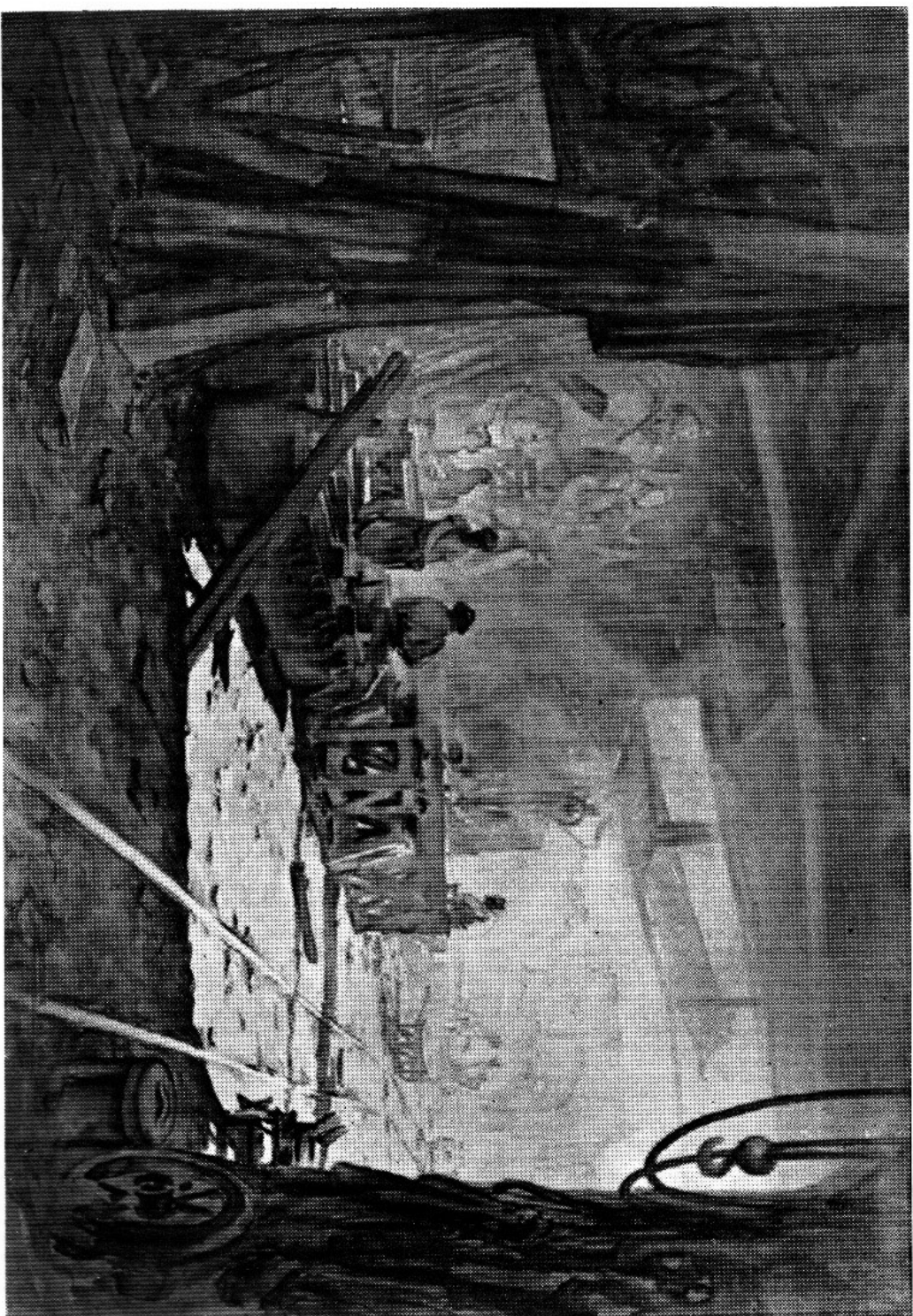

GARINO, ESTEBAN R.

198. — "Trabajo y Luz". Acquarela.  
Primer Premio. Medalla de Oro.





FIERRO, NOELIA

196. — *"Mujer y hojas"*. Acuarela.  
Segundo Premio. Medalla de Plata.





CUIDOBONO, VICENTE H.

200. — *"Construcción"*. Acuarela.  
Tercer Premio. Medalla de Bronce.