



MINISTERIO DE INSTRUCCION PUBLICA Y PREVISION SOCIAL
COMISION NACIONAL DE BELLAS ARTES

SALON NACIONAL DE
ARTES PLASTICAS

CATÁLOGO

1952

MONTEVIDEO • ARTIGAS • MELO
REPUBLICA ORIENTAL DEL URUGUAY

COMISION NACIONAL DE BELLAS ARTES

Presidente:

Arq. RAUL LERENA ACEVEDO

Vice-Presidentes:

Dr. JUAN CARLOS PLA
Sr. CARMELO DE ARZADUN

Secretarios:

Sr. JUVENAL ORTIZ SARALEGUI
Sr. VICENTE BASSO MAGLIO

Tesorero:

Sr. ANDRES PERCIVALE

VOCALES:

Rector de la Universidad:

Arq. LEOPOLDO CARLOS AGORIO

Arq. ROMAN BERRO

Sr. JULIO CAPORALE SCELTA

Sr. JOSE CUNEO

Srta. BEATRIZ HAEDO

Arq. JUAN RAMON MENCHACA

Sr. FEDERICO MOLLER DE BERG

Dr. EMILIO ORIBE

Sr. CESAR A. PESCE CASTRO

Sr. ERNESTO ROIG

Sr. CYRO SCOSERIA

Decano de la Facultad de Arquitectura:

Arq. RODOLFO VIGOUROUX

Director del Museo Nacional de Bellas Artes:

Sr. JOSE LUIS ZORRILLA DE SAN MARTIN

Secretario de la Comisión:

ERNESTO PINTO

Secretario interino:

PABLO MAÑE

Comisario del Salón Nacional

DANIEL BRAQUET

LOS pueblos no existen verdaderamente, por el solo hecho de haber conquistado el derecho a vivir libremente sobre el trozo de tierra que hicieron suyo los antepasados, por el esfuerzo de su trabajo o de la sangre.

Ni aún por el hecho de haber alcanzado una organización social que les permita vivir en paz recogiendo el fruto de su labor.

Sólo adquieren un perfil definido entre el conjunto de las comunidades nacionales y son entre ellas una presencia viva y fecunda, cuando alcanzan, por su cultura, a expresar de sí mismos lo que tienen de esencial y eterno, como impulso venido desde su historia y proyectado hacia su porvenir.

Los que trabajan por encontrar estas líneas simples de sus esencias permanentes, en el cambiante paisaje de sus horas, los que hallan en el humilde hecho de su esfuerzo diario el sucederse ininterrumpido del impulso de sus generaciones, están creando aquel perfil que define a un pueblo, y asegurando la fecundidad de su destino.

Tal es la trascendente misión de los artistas, que el Estado debe propiciar en el alto interés de cumplir una de las más nobles formas de su actividad.

JUSTINO ZAVALA MUNIZ
Ministro de Instrucción Pública y Previsión Social

**SALON NACIONAL DE
ARTES PLASTICAS
AÑO 1952**

**ORGANIZADO POR LA
COMISION NACIONAL DE BELLAS ARTES**

**PATROCINADO POR EL
CONSEJO NACIONAL DE GOBIERNO**

Y EL SEÑOR MINISTRO DE INSTRUCCION PUBLICA Y PREVISION SOCIAL

Dn. JUSTINO ZAVALA MUNIZ

MONTEVIDEO • ARTIGAS • MELO

NOVIEMBRE DE 1952

JURADOS DEL SALON NACIONAL DE ARTES PLASTICAS

AÑO 1952

JURADO DE ADMISION

Presidente:

Sr. ANDRES PERCIVALE

JURADO DE PREMIOS

Presidente:

Sr. ANDRES PERCIVALE

TITULARES:

Arq. ROMAN BERRO
Sr. JOSE CUNEO
Sr. FEDERICO MOLLER DE BERG
Sra. CELIA GIACOSA
Sr. ENZO D. KABREGU
Sr. EDMUNDO PRATI

TITULARES:

Sr. JOSE CUNEO
Sr. FEDERICO MOLLER DE BERG
Arq. JUAN R. MENCHACA
Sra. CELIA GIACOSA
Sr. ENZO D. KABREGU
Sr. EDMUNDO PRATI

SUPLENTES:

Presidente:

Sr. CYRO SCOSERIA
Sr. CESAR A. PESCE CASTRO
Srta. BEATRIZ HAEDO
Dr. EMILIO ORIBE
Sr. CARLOS M.^a HERRERA
Sr. RAFAEL BORELLA
Sr. DOMINGO GIAUDRONE

SUPLENTES:

Presidente:

Sr. CYRO SCOSERIA
Sr. CESAR A. PESCE CASTRO
Srta. BEATRIZ HAEDO
Dr. EMILIO ORIBE
Sr. RAFAEL BORELLA
Sr. CARLOS M.^a HERRERA
Sr. DOMINGO GIAUDRONE

Los Sres. Andrés Percivale, José Cúneo, Federico Moller de Berg, Arq. Román Berro y Arq. Juan R. Menchaca, en calidad de titulares, y los Sres. Cyro Scoseria, César A. Pesce Castro, Srta. Beatriz Haedo y Dr. Emilio Oribe, en calidad de suplentes, fueron designados por la Comisión Nacional de Bellas Artes.

La Sra. Celia Giacosa y Sres. Enzo D. Kabregú y Edmundo Prati, en calidad de titulares, y Sres. Rafael Borella, Carlos M.^a Herrera y Domingo Giaudrone, en calidad de suplentes, fueron elegidos por los artistas concursantes.

Abreviaturas:

Gr. Pr. Med. Oro	Gran Premio Medalla de Oro.
1. ^o Pr. Med. Oro	Primer Premio Medalla de Oro.
2. ^o Pr. Med. Pl.	Segundo Premio Medalla de Plata.
3. ^o Pr. Med. Br.	Tercer Premio Medalla de Bronce.
4. ^o Pr. Med. Br.	Cuarto Premio Medalla de Bronce.
Menc. Med. Br.	Mención Medalla de Bronce.
Menc. Esp. Med. Br.	Mención Especial Medalla de Bronce.
Pr. Comp. Med. Br.	Premio Composición Medalla de Bronce.
Pr. Ret. Med. Oro	Premio al Retrato Medalla de Oro
Pr. Ar. Ext. Med. Pl.	Premio Artistas Extranjeros Medalla de Plata.
Pr. Con. de Est.	Premio Consejo de Estado.
Pr. Cám. Sen.	Premio Cámara de Senadores.
Pr. Sup. Cort. Just.	Premio Suprema Corte de Justicia.
Pr. Int. Mun.	Premio Intendencia Municipal.
Pr. Banc. Rep.	Premio Banco de la República Oriental del Uruguay.
Pr. Ad. N. Ptos.	Premio Administración Nacional de Puertos.
Pr. Caj. N. A. Post.	Premio Caja Nacional de Ahorro Postal.
Pr. A. N. C. A. P.	Premio Administración Nacional de Combustibles, Alcohol y Portland.
Pr. U.T.E.	Premio Usinas Eléctricas del Estado.
Pr. Banco Hip.	Premio Banco Hipotecario del Uruguay.
Pr. Joc. Cl.	Premio Jockey Club.
Pr. Ta. Ur.	Premio Tabacaleras del Uruguay.
Pr. Al. Gall.	Premio Alejandro Gallinal.
Pr. Fer. Gar.	Premio Fernando García.
Pr. Cas. Carr.	Premio Casa Carrau y Cía.
Pr. Cas. Tar.	Premio Casa Taranco y Cía.
Pr. Comp. Sal.	Premio Compañía Salus.
Pr. Banc. Seg. Est.	Premio Banco de Seguros del Estado.
Pr. Camp. Soul.	Premio Campomar y Soulas S. A.
Pr. Comp. U. Nav.	Premio Compañía Uruguaya de Navegación.
Pr. Jos. Amegl. Berr.	Premio José Ameglio Berriol.
Pr. Lond. Par.	Premio London - Paris.
Pr. F. C. C.	Premio Ferro Carril Central.
Pr. Paul. Koenig.	Premio Paula de Koenigsberg.
Pr. Banc. Cob.	Premio Banco de Cobranzas y Anticipos.
Pr. Banc. H. Uru.	Premio Banco El Hogar Uruguayo.
Pr. L. Caub. S. A.	Premio Luis Caubarrère S. A.
Pr. Banc. Com.	Premio Banco Comercial.
Pr. Banc. S. J.	Premio Banco San José.
Pr. Mar. Por.	Premio Mario W. Porley.
Pr. Enr. Mañ.	Premio Enrique Mañé.
Pr. R. Zaf.	Premio Raúl Zaffaroni.
Pr. Mont. Ref. S.A., Emb. Aut. de Coca- Cola	Premio Montevideo Refrescos S.A., Embotelladora Autorizada de Coca-Cola.
Pr. Com. Nal. de Tur.	Premio Comisión Nacional de Turismo.
Pr. Parq. Vac. U.T.E.	Premio Parque Vacaciones U.T.E.
Pr. Car. Alb. Cast.	Premio Carlos Alberto Castellanos.
Pr. Her. Mug. Ar.	Premio Hermes Mugnoni Arias.
Pr. J. M. Ferr.	Premio Juan M. Ferrari.
Pr. Ant. Pena	Premio Antonio Pena.
Pr. R. Pér. Barr.	Premio Rafael Pérez Barradas.
Pr. J. M. Blan.	Premio Juan Manuel Blanes.
Pr. P. Fig.	Premio Pedro Figari.
Pr. P. Bl. Vial.	Premio Pedro Blanes Viale.
Pr. C. F. Sáez	Premio Carlos F. Sáez.
Pr. J. T. Garc.	Premio Joaquín Torres García.
Pr. C. M. Herr.	Premio Carlos M. ^a Herrera.
Pr. C. A. Cast.	Premio Carlos A. Castellanos.
Pr. Hum. Causa	Premio Humberto Causa.

ARTISTAS PREMIADOS EN LOS SALONES ANUALES

1937 - 1952

P I N T U R A

- ACOSTA, HELIOS. — 1951, Pr. Cas. Por., Med. Br.
- ACQUARONE, ORESTES. — 1939, Prem. Fer. Gar.
- AGUERRE, RICARDO. — 1939, Menc. Esp. Med. Plata; 1940, Prem. Int. Mun., 3.º; 1941, Menc. Esp. Med. Br.; 1943, Menc. Cas. Tar., Med. Br.; 1944, Menc. Cas. Tar., Med. Br.; 1946, 1er. Pr., Med. Oro; 1947, Pr. Esp. Comp. Med. Br.; 1948, Pr. Tab. Urug., Med. Br.; 1949, Pr. Esp. Med. Br.
- ALBERTAZZI, ENRIQUE. — 1937, Menc. Med. Br.
- ALCURI, JACOBO. — 1943, Menc. Ad. N. Ptos., Med. Br.; 1944, Menc. Esp. Banc. Rep., Med. Br.; 1945, Pr. Ancap, Med. Br.; 1946, Pr. Menc. Esp., Med. Br.
- ALISERIS BERNADA, RAQUEL. — 1938, Menc. Med. Br.
- ALISERIS, CARLOS W. — 1937, 4.º Pr., Med. Br.; 1938, Pr. Joc. Cl.
- ALZAGA, PEDRO. — 1946, Pr. al Ret., Med. Oro; 1950, Pr. Ret. Med. Oro.
- AMARAL, WILSON. — 1950, Pr. Cám. Rep., Med. Br.
- AMEZAGA, EDUARDO. — 1938, Menc. Med. Br.; 1939, Pr. Cám. Sen.; 1940, Pr. Fer. Gar.; 1941, Pr. Caj. N. de A. Post.; 1942, 2.º Pr. Med. de Plata; 1943, 2.º Pr. Med. Pl.; 1944, 1er. Pr. Med. Oro; 1947, Gr. Pr. Med. Oro; 1950, Pr. Cám. Sen., Med. Br.; 1951, Pr. Tab. Urug., Med. Br.
- ANGELLINI BELLINI, ENRIQUE. — 1947, Pr. Bco. Cob., Med. Br.; 1951, Pr. Cas. Caub., Med. Br.
- ARDAO, ALBA L. — 1950, Pr. C. Porl., Med. Br.
- ARZADUN, CARMELO DE. — 1938, 1er. Pr. Med. Oro; 1939, Pr. U.T.E.; 1940, Pr. Int. Munic. 1.º; 1941, Gr. Pr. Med. Oro; 1947, Pr. Tab. Urug., Med. Br.; 1948, Pr. Esp., Med. Br.
- ASTAPENCO, PEDRO MIGUEL. — 1945, Pr. Banc. Seg. del E., Med. Br.; 1949, 3er. Pr. Med. Br.
- BADETTO, EMMA S. DE. — 1945, Pr. Esp. al Ret., Med. Oro; 1946, Pr. Esp., Med. Br.; 1948, Pr. al Ret., Med. Oro; 1950, Pr. Cám. Rep., Med. Br.; 1951, Pr. Cas. Carr., Med. Br.; 1952, Pr. J. M. Blan., Med. Br.
- BAITLER, ZOMA. — 1937, 4.º Pr., Med. Br.; 1938, 3er. Pr., Med. Br.; 1939, Pr. Cám. Sen., 2.º; 1940, Pr. Banc. Rep. 1.º; 1941, Pr. Ad. N. de P.; 1942, Pr. Caj. N. A. Post.; 1943, Pr. Banc. Rep.; 1944, Pr. Cas. Carr., Med. Br.; 1945, Pr. Joc. Cl., Med. Br.; 1946, Pr. Tab. Urug., Med. Br.; 1947, Pr. Int. Mun., Med. Br.; 1948, 2.º Pr., Med. Pl.; 1949, 2.º Pr., Med. Pl.; 1950, 2.º Pr. Med. Pl.; 1951, 1er. Pr., Med. Oro; 1952, Gr. Pr. Med. Oro.

- BALETTI BIANCHI, ROMEO. — 1950, Pr. Bco. Com., Med. Br.; 1951, Pr. Mont. Ref. Emb. Aut. Coca-Cola, Med. Br.; 1952, Pr. C. F. Sáez, Med. Br.
- BAPTISTA BRUM, PLINIO. — 1937, Menc. Med. Br.; 1939, 3er. Pr. Med. Br.; 1940, 3er. Pr. Med. Br.
- BARCALA, WASHINGTON. — 1939, Pr. Fcr. Gar.; 1940, Pr. Cám. Sen.; 1941, Pr. Cas. Carr.; 1942, Pr. Cas. Carr.; 1944, Menc. Esp. Med. Br.; 1946, Pr. Comp., Med. Br.
- BAUZER, FRANCISCO. — 1939, Pr. Caj. N. A. Post.; 1940, Menc. Med. Br.
- BENZO, MIGUEL. — 1937, 2.º Pr., Med. Pl.; 1938, Pr. Int. Mun.; 1939, Pr. Ad. N. Ptos.; 1940, Pr. Caj. N. A. Post., Med. Br.
- BERDIA, NORBERTO. — 1941, Pr. Cám. Sen.; 1943, Pr. Tab. Ur.; 1944, Pr. Tab. Ur., Med. Br.; 1947, Pr. Comp., Med. Br.; 1948, 1er. Pr., Med. Oro; 1950, Pr. U.T.E., Med. Br.; 1951, Pr. Bco. Seg., Med. Br.
- BORELLA, RAFAEL. — 1937, Pr. Art. Ext., Med. Pl.; 1938, Pr. Art. Ext., Med. Pl.; 1940, Pr. Art. Ext., Med. Pl.; 1948, Pr. Art. Ext., Med. Pl.; 1951, Pr. Art. Ext., Med. Br.
- BOURSE HERRERA, TEODORO A. — 1938, Pr. Joc. Cl., Menc.; 1943, Menc. U.T.E.; 1944, Pr. Comp. Med. Br.; 1945, Pr. Banc. Rep., Menc. Med. Br.
- BRAVO, JOSE E. — 1941, Pr. Int. Mun. 1.º, Med. Br.
- BRITO, JORGE. — 1947, Pr. Lond. París, Med. Br.
- BUENAFAMA URIARTE, ALVARO. — 1943, Menc. Caj. N. A. Post.; 1945, Pr. Cám. Sen., Med. Br.
- BUSTAMANTE GUERRERO, ALFREDO. — 1939, Menc. Med. Br.; 1940, Menc. Med. Br.; 1944, Menc. Cas. Tar., Med. Br.; 1946, Pr. Luis Caub., Med. Br.; 1947, Pr. A.N.C.A.P., Med. Br.; 1948, Pr. Casa Carrau, Med. Br.; 1949, Pr. Bco. Rep., Med. Br.; 1950, Pr. Bco. Rep., Med. Br.
- BUXAREO DE BALPARDA, MARIA J. — 1943, Menc. Cas. Tar., Med. Br.
- CABRERA, ALDA S. — 1947, Pr. Adq. Int. Mun., Med. Br.
- CABRERA, JAVIER RAUL. — 1946, Pr. Esp. Med. Br.
- CANTU SIENRA, LEONARDO. — 1946, Pr. Camp. y Soul., Med. Br.
- CANTU, LUIS P. — 1939, Menc. Med. Br.; 1942, Menc. Banc. Rep.; 1943, Pr. Joc. Cl., Med. Br.
- CAPPOZOLI, GLAUCO. — 1949, Pr. Bco. San José, Med. Br.; 1950, Menc. Esp. Med. Br.; 1951, Menc. Med. Br.
- CARBAJAL VICTORICA, MANUEL. — 1937, Menc. Med. Br.; 1941, Menc. Med. Br.; 1943, Pr. Caj. N. A. Post.; 1947, Pr. Bco. Seg., Med. Br.; 1949, Pr. A.N.C.A.P., Med. Br.
- CASTELLANOS, CARLOS ALBERTO. — 1938, Pr. Bco. Rep.; 1940, Pr. Joc. Cl.; 1941, Pr. Cám. Rep.; 1942, 1er. Pr. Med. Oro; 1943, Gr. Pr., Med. Oro.
- CASTRO, MATILDE LUISA. — 1943, Menc. Med. Br.
- CELIS, LIBORIO. — 1950, Pr. Parq. Vac. U.T.E. Med. Br.
- COLLAZO CASTRO, MANUEL. — 1943, Menc. Tab. Ur.; 1946, Pr. Est., Med. Br.
- CUNEO, JOSE. — 1937, Seg. Pr., Med. Pl.; 1939, Seg. Pr., Med. Pl.; 1941, 1er. Pr. Med. Oro; 1942, Gr. Pr. Med. Oro; 1947, Pr. Bco. Rep., Med. Br.; 1948, Pr. Esp. Med. Br.

- CUPARO, NICOLAS. — 1943, Menc. Bco. Seg. del E., Med. Br.; 1945, Pr. Bco. El H. Urug., Med. Br.
- CZIFFERY, JOSE. — 1946, Pr. Menc., Med. Br.
- DAMIAN, ANGEL G. — 1949, Pr. Buch y Cía., Med. Br.; 1950, 3er. Pr. Med. Br.
- DE FERRARI, MARIA ROSA. — 1937, Menc. Med. Br.; 1939, Menc. Med. Br.; 1941, Pr. Comp. Sal.; 1944, Seg. Pr., Med. Pl.; 1945, Pr. Alej. Gall., Med. Br.; 1946, Pr. Esp. Med. Br.; 1949, Primer Pr. Med. Oro; 1950, Menc. Esp. Comp., Med. Br.; 1952, Pr. Comp., Med. Pl.
- DE LUIS, MARIA MERCEDES. — 1937, Menc. Med. Br.; 1938, Menc. Med. Br.
- DE SIMONE, ALFREDO. — 1941, Pr. Bco. Rep.
- DURA, ALBERTO. — 1937, 1er. Pr. Med. Oro; 1938, 2.º Pr. Med. Pl.; 1939, 1er. Pr. Med. Oro; Pr. Alej. Gall.; 1940, 1er. Pr. Med. Oro; 1948, Pr. Esp. Med. Br.; 1949, Pr. Retrato, Med. Oro.
- ECHAVE, JOSE. — 1951, Menc. Esp. Med. Br.; 1952, 3er. Pr. Med. Br.
- ELENA, CARLOS. — 1937, Menc. Med. Br.
- ESPINOLA GOMEZ, MANUEL. — 1940, Menc. Med. Br.; 1943, Menc. Med. Br.; 1946, Seg. Pr., Med. Pl.; 1948, Menc. Int. Munic., Med. Br.
- EZCURRA, AGUSTIN. — 1944, Menc. Med. Br.
- FELDMAN, ANDRES. — 1941, Pr. Bco. Rep.; 1942, Menc. Bco. Rep.; 1946, Pr. Esp. Med. Br.; 1947, 2.º Pr. Med. Pl.; 1949, Pr. Bco. Seg., Med. Br.; 1951, Pr. Com. N. de Tur., Med. Br.
- FERRER SARAVIA, DANTE. — 1947, Pr. Adq., Med. Br.
- FIGARI, PEDRO. — 1937, Pr. Bco. Rep., Med. Pl.
- FRANGELLA, ELENA F. DE. — 1946, Pr. Caja N. de A. Post., Med. Br.
- FRANGELLA, HUMBERTO. — 1940, Menc. Esp., Med. Br.; 1943, Menc. Alej. Gall., Med. Br.; 1944, Menc. Esp. Bco. Rep., Med. Br.
- FRANK, LUCIA. — 1946, Pr. Est., Med. Br.
- GARAYALDE, CARMEN. — 1937, Menc. Med. Br.
- GARCIA REINO, OSCAR. — 1938, Menc. Med. Br.; 1940, Menc. Esp., Med. Br.; 1941, Pr. U.T.E.; 1943, Pr. Comp. Sal., Med. Br.; 1945, Seg. Pr. Med. de Plata; 1949, Pr. Int. Munic., Med. Br.; 1950, Pr. R. Zaf., Med. Br.
- GAVA, CRISTY. — 1943, Pr. Caj. N. de A. Post.
- GIACOSA, CELIA. — 1949, Pr. Camp. y Soulas, Med. Br.; 1950, Pr. A.N.C.A.P. Med. Br.; 1951, Pr. Bco. S. José, Med. Br.
- GIAUDRONE FARINA, CARLOS. — 1948, Pr. Luis Caub., Med. Br.
- GIAUDRONE, DOMINGO. — 1943, Pr. Art. Ext., Med. Pl.; 1946, Pr. Art. Ext., Med. Pl.
- GIL JANEIRO, MARIA L. — 1946, Pr. Est., Med. Br.
- GONZALEZ, ARMANDO. — 1941, Menc. Esp., Med. Br.; 1946, Pr. Cuad. Hist. Alej. Gall.
- GUIDOBONO, VICENTE H. — 1947, Pr. Caj. N. A. Post., Med. Br.; 1948, Pr. Caj. N. de A. Post., Med. Br.; 1949, Pr. Cám. Sen., Med. Br.
- GUREWITSCH, JUAN BORIS. — 1944, Pr. Art. Ext., Menc. Med. Br.; 1946, Pr. Cas. Tar., Med. Br.; 1950, Pr. Mont. Ref. S. A., Emb. Aut. de Coca-Cola, Med. Br.; 1951, Pr. Bco. Rep., Med. Br.
- HALTY DUBE, ADOLFO. — 1948, 3er. Pr., Med. Br.

- HEIDE, LOLA LECOUR DE. — 1941, Pr. Cas. Tar.; 1946, Pr. Bco. de Seg. del Est., Med. Br.
- HELLGREN, BENGT. — 1947, Pr. Caub., Med. Br.; 1949, Menc. Med. Br.; 1950, Menc. Esp. Art. Ext., Med. Br.
- HERRERA, CARLOS MARIA (h). — 1937, Menc. Med. Br.; 1938, Menc. Med. Br.; 1940, Menc. Med. Br.; 1942, Pr. Alej. Gall.
- KABREGU, DOMESTICO. — 1939, Pr. Art. Ext., Med. Plata.
- LABORDE, GUILLERMO. — 1937, 3er. Pr., Med. Br.
- LAENS, FERNANDO. — 1948, Pr. Enrique Mañé, Med. Br.; 1949, Pr. L. Caub., Med. Br.
- LAPORTE, ELIA. — 1940, Menc. Med. Br.
- LISARDY BORCHE, BRENDA. — 1939, Menc. Med. Br.; 1944, Menc. Med. Br.; 1945, Pr. Cas. Carr., Med. Br.; 1949, Pr. Int. Munic., Med. Br.; 1951, Pr. Cám. Sen., Med. Br.
- MARCHAND, WILLY A. — 1940, Menc. Int. Munic.; 1941, Menc. Esp. Med. Br.; 1942, Pr. Joc. Cl.; 1945, Pr. Comp., Med. Br.; 1948, Menc. Int. Munic., Med. Br.; 1950, Pr. Cas. Carr., Med. Br.
- MARTIN, VICENTE. — 1938, 3er. Pr. Med. Br.; 1940, Menc. Esp., Med. Br.; 1941, Pr. Alej. Gall.; 1942, Pr. Com. Ur. Nav.; 1943, Pr. Cas. Carr., Med. Br.; 1944, Pr. Caj. N. de A. Post., Med. Br.; 1945, Pr. Pau. de Koeng., Med. Br.; 1946, Pr. A.N.C.A.P., Med. Br.; 1947, Pr. Menc. Esp., Med. Br.; 1951, 3er. Pr. Med. Br.
- MASSERA, CARMEN GARAYALDE DE. — 1949, Pr. Mario Porley, Med. Bronce.
- MAZZEY, LUIS. — 1944, Menc. Esp., Med. Br.; 1945, Pr. Casa Tar., Med. Br.; 1946, 3er. Pr. Med. Br.; 1947, Pr. Cám. Sen., Med. Br.; 1948, Pr. Cám. Sen., Med. Br.; 1950, Pr. Int. Mun., Med. Br.; 1952, 2.º Pr. Med. Pl.
- MEISSNER, HERMANN. — 1952, Pr. Enr. Mañé, Med. Br.
- MENDEZ MAGARIÑOS, MELCHOR. — 1937, Menc. Med. Br.; 1941, Pr. Fer. Gar.
- METALLO GIBERT, ANGEL. — 1939, Pr. Int. Munic.; 1940, Seg. Pr. Med. de Plata.
- MILANS MARTINEZ, ARTIGAS. — 1948, Pr. Bco. Com., Med. Br.; 1950, Pr. Com. Nal. de Tur., Med. Br.; 1951, Menc. Int. Munic., Med. Br.
- MONTANI, ANDRES R. — 1951, Pr. Comp. Sal., Med. Br.
- MONTAÑEZ, CARLOS. — 1949, Pr. Bco. Rep., Med. Br.
- MONTERO ZORRILLA, JUAN CARLOS. — 1939, Menc. Med. Br.; 1940, Menc. Med. Br.; 1943, Menc. Cas. Carr., Med. Br.; 1945, Pr. L. Caub. S. A., Med. Br.; 1947, Pr. Mario Porley, Med. Br.
- MUSETTI, FRANCISCO LUIS. — 1945, Pr. F.C.C., Med. Br.
- NIETO, AMALIA. — 1941, Menc. Med. Br.; 1943, Menc. Cám. Sen.; 1944, Pr. Alej. Gall., Med. Br.; 1952, Pr. Her. Mug. Ar., Med. Br.
- ONETO Y VIANA, OFELIA. — 1951, Menc. Med. Br.
- OUNANIAN, NERSES. — 1952, Pr. Art. Ext., Med. Pl.
- PAGANI, JOSE MARIA. — 1938, Menc. Med. Br.; 1940, Menc. Med. Br.; 1941, 2.º Pr. Med. Pl.; 1942, Pr. Bco. Rep.; 1943, 1er. Pr. Med. Oro; 1944, Menc. Esp. Bco. Rep., Med. Br.; 1946, Pr. Joc. Cl., Med. Br.; 1951, Pr. Comp. Med. Br.

- PAREJA PIÑEYRO, MIGUEL A. — 1947, Pr. Esp. Comp., Med. Br.
- PARRELLA BELLMUNT, CARMEN. — 1943, Menc. Bco. Seg. del Est., Med. Br.
- PAVLOTZKY, RAUL. — 1942, Pr. Art. Ext., Med. de Plata.
- PEREYRA, RAMON. — 1943, Menc. Cám. Sen., Med. Br.; 1944, Pr. Camp. y Soul., Med. Br.; 1949, Pr. Tab. Urug., Med. Br.
- PESCE CASTRO, CESAR A. — 1939, Pr. Int. Munic. 3.º; 1940, Pr. Alej. Gall.; 1942, Pr. Cas. Tar.; 1943, Pr. Bco. Rep., Med. Br.; 1944, Pr. Cám. Sen., Med. Br.
- PLATSCHEK, HANS. — 1951, Pr. Car. Alb. Cast., Med. Br.
- PRCHAL, RODOLFO. — 1940, Pr. Sup. Cort. Just., Med. Br.
- PRESNO, LINCOLN. — 1945, Pr. Bco. Cob., Med. Br.; 1946, Pr. Lond. París, Med. Br.
- QUEIROLO REPETTO, LUIS. — 1940, Menc. Med. Br.
- RADAELLI, MARIO. — 1951, Pr. Pablo Mañé, Med. Br.
- RIBEIRO, ALCEU. — 1941, Pr. Bco. Hip.; 1942, Pr. Cons. de Est.; 1943, Pr. Alej. Gall., Med. Br.; 1945, 3er. Pr., Med. Br.
- RIBEIRO, EDGARDO. — 1940, Menc. Med. Br.; 1941, Menc. Med. Br.; 1942, 3er. Pr. Med. Br.; 1943, Pr. Cám. Sen., Med. Br.; 1945, Pr. Bco. Rep., Menc. Med. Br.; 1947, Pr. Casa Carrau, Med. Br.; 1949, Pr. Caja N. de A. Post., Med. Br.; 1951, 2.º Pr. Med. Pl.; 1952, Pr. Ret., Med. Pl.
- RODRIGUEZ, EDISON. — 1947, Pr. Adq., Med. Br.; 1950, Menc. Int. Mun., Med. Br.
- RODRIGUEZ, GUILLERMO. — 1939, Pr. Bco. Rep.; Pr. Tab. Urug.; 1940, Pr. Cas. Carr.; 1942, Pr. Tab. Urug.; 1945, Pr. Tab. Urug., Med. Br.; 1946, Pr. Est., Med. Br.; 1947, 1er. Pr. Med. Oro; 1948, Menc. Bco. Rep., Med. Br.; 1949, Pr. Esp., Med. Br.; 1950, Pr. Cám. Sen., Med. Br.; 1952, Pr. P. Fig., Med. Br.
- RODRIGUEZ LAGUZZI, NELSON. — 1949, Pr. London París, Med. Br.
- ROSE, MANUEL. — 1937, Gr. Pr. Med. Oro; 1946, Pr. Bco. Rep., Med. Br.
- RUDYK, WASYL. — 1945, Pr. Art. Ext., Med. Plata; 1946, Pr. Cas. Carr., Med. Br.; 1947, Pr. Camp. y Soul., Med. Br.; 1948, Pr. A.N.C.A.P., Med. Br.; 1949, Pr. Art. Ext., Med. Pl.; 1950, Menc. Esp. Art. Ext. Med. Br.
- RUFALO, CARLOS ROBERTO. — 1937, 1er. Pr. Med. Oro; 1938, Pr. Bco. Hip.; 1939, Pr. Joe. Cl.; 1940, Pr. Tab. Ur.; 1941, Pr. Bco. Seg. del Est., Med. Br.; 1951, Pr. Caj. N. de Ah. Post., Med. Br.
- SAA, HORACIO. — 1946, Pr. Comp., Med. Br.; 1947, Pr. Menc. Comp., Med. Bronce.
- SAENGER, ROBERTO. — 1947, Pr. Art. Ext., Med. Pl.
- SAINT ROMAN, JOSE ALBERTO. — 1945, Pr. Lond. Par., Med. Br.
- SALVO MENDY, ROBERTO. — 1942, Menc. Bco. Rep.; 1943, Menc. Ad. N. Pts., Med. Br.; 1947, Pr. Cor. G. Baq.; 1950, Pr. Bco. Seg. del Est., Med. Br.
- SAN MARTIN, RONALDO. — 1948, Pr. Bco. San José, Med. Br.
- SANS, GLADY A. DE. — 1950, Pr. Cas. Caub., Med. Br.
- SANTIAGO, DOMINGO DE. — 1937, 3er. Pr. Med. Br.; 1938, Pr. Caj. N. de A. Post.; 1939, Pr. Int. Mun.; 1940, Menc. Med. Br.; 1941, Pr. Int. Mun., Seg.; 1943, Pr. Lond. Par., Med. Br.; 1947, Pr. al Rto., Med. Oro.
- SANTOS, DANIEL DE LOS. — 1943, 3er. Pr. Med. Br.

- SAYAGUES LASO, RENEE GEILLE CASTRO DE. — 1943, Pr. Camp. y Soulas, Med. Br.
- SCAGLIOLA, ANGEL R. — 1950, Pr. Caj. N. de A. Post., Med. Br.; 1951, Pr. Ret., Med. Oro.
- SCHENONE PUIG, DOLCEY. — 1938, Menc. Med. Br.; 1939, Pr. Banc. Hip.; 1940, Menc. Med. Br.; 1942, Pr. Banc. Seg. del Est., Med. Br.; 1948, Pr. Casa Porley, Med. Br.; 1949, Pr. U.T.E., Med. Br.; 1950, Pr. Comp. Sal., Med. Br.; 1952, Pr. R. Pér. Barr., Med. Br.
- SEADE, FELIPE. — 1944, Menc. Esp. Med. Br.; 1945, Pr. al Cuad. Hist., Med. Br.
- SINISCALCHI, FRANCISCO A. — 1937, Menc. Med. Br.; 1938, Pr. Int. Mun.; 1939, Pr. Bco. Rep. 2.º; 1940, Menc. Esp., Med. Br.; 1941, 3er. Pr., Med. Br.; 1942, Pr. Int. Mun., Seg.; 1943, Pr. Cas. Tar., Med. Br.; 1944, 3er. Pr., Med. Br.; 1945, 1er. Pr., Med. Oro; 1946, Pr. Esp., Med. Br.; 1949, Pr. Int. Mun., Med. Br.
- SOLANO GORGA, NELSA. — 1951, Menc. Int. Munic., Med. Br.; 1952, Pr. P. Bl. Vial., Med. Br.
- SOLARI, LUIS A. — 1939, Menc. Med. Br.; 1947, 3er. Pr. Med. Br.; 1950, Menc. Esp. Comp., Med. Br.
- SOLLAZO, ALFREDO Z. — 1937, Menc. Med. Br.
- SPALLENZANI, MARIO. — 1951, Pr. Lond. Par., Med. Br.
- SPOSITO, AMERICO. — 1942, Pr. Camp. y Sou.; 1943, Menc. Med. Br.
- TEDESCHI SARTORI, ALFREDO. — 1940, Pr. Int. Mun., Menc. Med. Br.; 1943, Pr. U.T.E., Med. Br.; 1949, Menc. Esp., Med. Br.
- THOMPSON, ELIZABETH. — 1950, Menc. Esp., Med. Br.; 1951, Menc. Esp., Med. Br.
- TORRES, AUGUSTO. — 1941, Menc. Banc. Rep., Med. Br.
- TORRES, HORACIO. — 1944, Pr. al Ret., Med. Oro; Pr. Jos. Ameg. Berr., Med. Br.; 1945, Pr. Banc. Com., Med. Br.
- TORRES GARCIA, JOAQUIN. — 1941, Pr. Tab. Ur.; 1944, Gr. Pr. Med. Oro.
- TRAVERSA, SARA. — 1944, Pr. Art. Ext., Menc. Med. Br.; 1950, Menc. Int. Mun., Med. Br.
- URTA, NICOLAS. — 1938, Pr. Joc. Cl., Menc.; 1939, Menc. Med. Br.; 1940, Pr. Int. Mun.; 1941, Pr. Joc. Cl.; 1942, Pr. Ad. N. Ptos.; 1944, Pr. Bco. Seg. del Est., Med. Br.; 1949, Pr. Joc. Cl., Med. Br.; 1950, 1er. Pr. Med. Oro; 1951, Pr. Cám. Sen., Med. Br.; 1952, 1er. Pr. Med. Oro.
- VENTAYOL, JUAN. — 1940, Menc. Esp., Med. Br.; 1941, Menc. Med. Br.; 1943, Pr. al Ret., Med. Oro; 1945, Pr. Caj. N. A. Post., Med. Br.; 1949, Menc. Esp., Med. Br.; 1950, Pr. Tab. Urug., Med. Br.
- VERDIE, JULIO. — 1948, Pr. Bco. Seg., Med. Br.; 1949, Pr. Enr. Mañé, Med. Br.; 1950, Pr. Comp., Med. Br.
- VIANA, AMALIA POLLERI DE. — 1948, Menc. Esp. Bco., Rep., Med. Br.; 1949, Pr. Bco. Comerc., Med. Br.
- VIERA, PETRONA. — 1938, Menc. Med. Br.; 1940, Menc. Esp., Med. Br.
- VIEYTES PEREZ, JUAN F. — 1939, Menc. Med. Br.; 1940, Menc. Esp. Med. Br.; 1943, Menc. Joc. Cl., Med. Br.; 1946, Pr. Esp., Med. Br.; 1947, Pr. Menc. Esp., Med. Br.; 1951, Menc. Med. Br.
- VOLPE JORDAN, ENRIQUE. — 1948, Pr. London Paris, Med. Br.; 1949, Pr. Carr., Med. Br.; 1950, Menc. Esp. Med. Br.; 1951, Pr. U.T.E., Med. Br.; 1952, Pr. J. T. Garc., Med. Br.

ESCULTURA

- ALDAO, JUAN JAIME. — 1949, 3er. Pr., Med. Br.; 1950, 2.º Pr. Med. Pl.; 1951, Pr. Com., Med. Br.
- BAIS, HOMERO. — 1938, Menc. Med. Br.; 1940, Menc. Esp., Med. Br.; 1941, Pr. Banc. Rep., Med. Br.; 1947, 3er. Pr., Med. Br.; 1949, Menc. Esp. Bco. Rep., Med. Br.; 1951, 3er. Pr., Med. Br.
- BARBIERI, JOSE DOMINGO. — 1937, 1er. Pr., Med. Oro.
- BAUZA, RAMON. — 1941, Menc. Esp., Med. Br.
- BARRIOLA, LUIS ALBERTO. — 1943, Menc. Med. Br.
- BELLONI, STELIO. — 1950, Pr. Ret., Med. Oro; 1951, Menc., Med. Br.
- BOFILL, ROBERTO. — 1945, Menc. Med. Br.
- BOTERO GUTIERREZ, GUILLERMO. — 1950, Menc. Med. Br.
- BULLA FIRPO, OMAR W. — 1946, Pr. Est., Med. Br.
- CABRERA, GERMAN. — 1944, Seg. Pr., Med. Pl.; 1946, Seg. Pr., Med. Pl.
- CALANDRIA, JUAN JOSE. — 1947, 1er. Pr., Med. Oro.
- CARAFI ARREDONDO, MARTA. — 1947, 3er. Pr., Med. Br.; 1939, 3er. Pr., Med. Br.
- CHIESSA, ROMULO. — 1939, Menc. Med. Br.; 1943, Menc. Med. Br.; 1947, Pr. Rto., Med. Oro; 1948, Menc. Bco. Rep., Med. Br.; 1949, Pr. Esp., Med. Br.; 1950, Menc. Esp., Med. Br.
- CONTESTABILE, DANTE. — 1937, Seg. Pr., Med. Pl.; 1938, Menc. Med. Br.; 1939, Seg. Pr., Med. Pl.
- CORCHS QUINTELA, AMALIA. — 1943, Menc. Bco. Rep., Med. Br.; 1947, Pr. Menc. Med. Br.; 1948, 2.º Pr. Med. Pl.
- CRESTAR, ANTONIO. — 1951, Menc. Med. Br.
- DANERI, ARTURO. — 1940, 3er. Pr., Med. Br.; 1944, Menc. Esp. Bco. Rep., Med. Br.
- DEMICHERI, DELIA. — 1937, 3er. Pr., Med. Br.; 1938, Pr. Joc. Cl. Menc.; 1948, Menc. Bco. Rep., Med. Br.; 1950, Menc. Med. Br.
- ESCALADA, FEDERICO (h.). — 1937, Menc. Med. Br.
- FABINI, MARGARITA. — 1937, Menc. Med. Br.; 1938, Menc. Med. Br.; 1940, Menc. Med. Br.; 1941, Menc. Med. Br.; 1943, Menc. Bco. Rep., Med. Br.; 1950, Menc. Med. Br.
- FELDMAN, ANDRES. — 1950, Menc. Med. Br.
- FERNANDEZ, FRANCISCO. — 1940, Menc. Med. Br.; 1949, Menc. Bco. Rep., Med. Br.

- FERNANDEZ TUDURI, RUBENS. — 1943, Menc. Esp. Bco. Rep., Med. Br.; 1944, Menc. Esp. Bco. Rep., Med. Br.; 1945, 3er. Pr., Med. Br.; 1946, 1er. Pr. Med. Oro; 1949, Sed. Pr. Med. Pl.; 1950, Menc. Esp., Med. Br.; 1952, 2.º Pr. Med. Pl.
- FUREST MUÑOZ, GERVASIO. — 1941, Menc. Esp., Med. Br.; 1943, 3er. Pr. Med. Br.; 1944, Menc. Esp. Bco. Rep., Med. Br.; 1946, 3er. Pr. Med. Br.; 1947, Pr. Comp., Med. Br.
- GIANMARCHI, LUIS. — 1943, Menc. Bco. Rep.; 1951, Menc. Esp. Med. Br.
- GONZALEZ, ARMANDO. — 1938, Menc. Med. Br.; 1948, 1er. Pr. Med. Oro; 1951, Pr. Bco. Rpca., Med. Br.
- HALEGUA, ALFREDO. — 1950, Menc. Med. Br.
- ISTRIA, P. DE. — 1939, Menc. Med. Br.
- LABORDE, GUILLERMO. — 1949, Menc. Med. Br.; 1950, Menc. Esp. Med. Br.; 1951, Menc., Med. Br.
- LAMELA, MAXIMO A. — 1943, Menc. Bco. Rep.; 1945, Menc. Med. Br.; 1946, Pr. Comp., Med. Br.; 1950, Menc. Med. Br.
- LARRARTE, EDUARDO A. — 1943, Menc. Esp. Bco. Rep., Med. Br.; 1949, Menc. Med. Br.; 1951, 2do. Pr. Med. Pl.
- LAZO, MARIO. — 1950, Menc. Med. Br.; 1952, Pr. Ant. Pena, Med. Br.
- LOEVENICH, OSCAR. — 1952, Pr. Art. Ex., Med. Pl.
- MARINO GAHN, ALBERTO. — 1940, Menc. Med. Br.; 1945, Seg. Pr. Med. Pl.; 1946, Pr. Bco. Rep., Med. Br.; 1948, Menc. Bco. Rep., Med. Br.; 1949, Menc. Med. Br.; 1951, Menc. Esp. Med. Br.; 1952, Gr. Pr. Med. Oro.
- MARTIN, JUAN. — 1939, 3er. Pr. Med. Br.; 1940, Menc. Esp., Med. Br.; 1941, Pr. Bco. Rep.; 1942, 2.º Pr. Med. Pl.; 1943, 2.º Pr. Med. Pl.; 1945, Menc. Esp., Med. Br.; 1946, Pr. Cám. Sen., Med. Br.; 1948, Menc. Int. Mun., Med. Br.; 1949, Pr. Esp., Med. Br.; 1950, 1er. Pr. Med. Oro; 1951, Pr. Ret., Med. Pl.; 1952, Pr. Ret. Med. Pl.
- MARTINEZ, CARLOS M. — 1946, Pr. Est., Med. Br.; 1947, Pr. Menc. Comp., Med. Br.
- MENOTTI MANLIO, BENZO. — 1940, Pr. Bco. Rep. 1er.
- MICHELENA, BERNABE. — 1942, Gr. Pr. Med. Oro.
- MOLLER DE BERG, FEDERICO. — 1937, 3er. Pr. Med. Br.; 1938, Pr. Bco. Rep.; 1939, 1er. Pr. Med. Oro; 1940, Pr. Bco. Rep. Seg.; 1941, 3er. Pr. Med. Br.; 1943, Menc. Esp., Med. Br.; 1945, Menc. Esp., Med. Br.; 1946, Gr. Pr. Med. Oro; 1950, Pr. Comp. Med. Br.
- MONCALVI, JUAN S. — 1941, Pr. Art. Ext. Med. Pl.; 1943, 1er. Pr. Med. Oro; 1944, Menc. Esp., Med. Br.; 1945, Menc. Esp., Med. Br.; 1947, Pr. Esp. Bco. Rep., Med. Br.; 1948, Pr. Ret., Med. Oro y Menc. Esp., Med. Br.; 1949, Pr. Ret., Med. Oro; 1951, Pr. Ret., Med. Oro.
- MORELLI, VICENTE. — 1937, 1er. Pr. Med. Oro.
- OCHOA, JUAN P. — 1951, Menc. Med. Br.
- OUNANIAN, NERSES. — 1941, Menc. Med. Br.; 1942, Pr. Art. Ext., Med. Pl.; 1944, Pr. Art. Ext., Med. Pl.; 1948, Menc. Esp., Med. Br.; 1949, Pr. Art. Ext., Med. Pl.; 1950, Pr. Art. Ext. Med. Pl.; 1951, Pr. Art. Ext. Med. Pl.

- PANOSETTI, ANGEL. — 1952, Pr. J. M. Ferr., Med. Br.
- PASQUALI MARCHESI, ELENA. — 1946, Pr. Art. Ext., Med. Pl.; 1947, Pr. Art. Ext., Med. Pl.; 1948, Menc. Esp., Med. Br.; 1950, Menc. Br.; 1951, Menc., Med. Br.
- PEREZ CASSIA, MARIO CESAR. — 1937, Menc. Med. Br.; 1938, Menc. Med. Br.; 1939, Menc. Med. Br.; 1940, Menc. Med. Br.
- PEREZ DE LEON, SERAPIO. — 1950, Menc. Med. Br.; 1951, Menc. Med. Br.; 1952, 1.er Pr. Med. Oro.
- POSE, SEVERINO. — 1938, 1.er Pr. Med. Oro; 1939, Pr. Bco. Rep.; 1941, 1.er Pr. Med. Oro; 1945, 1.er Pr. Med. Oro; Pr. Comp., Med. Br.; 1949, Pr. Comp., Med. Br.; 1950, Pr. Bco. Rpeca., Med. Br.
- PRATI, EDMUNDO. — 1937, Gr. Pr. Med. Oro.
- RAMOS PAZ, HEBER ALFREDO. — 1945, Menc. Med. Br.; 1946, Pr. Est., Med. Br.; 1947, Pr. Menc. Comp., Med. Br.; 1950, 3er. Pr. Med. Br.; 1952, 3er. Pr. Med. Br.
- RIMOLO, AMANDA. — 1951, Menc. Med. Br.; 1952, Pr. Comp., Med. Pl.
- ROSSI MAGLIANO, AMADEO. — 1946, Pr. Est., Med. Br.
- SAVIO, ALBERTO J. — 1938, Menc. Med. Br.; 1942, 1.er Pr. Med. Oro; 1943, Menc. Esp., Med. Br.
- SCIUTTO, JUAN. — 1937, Pr. Bco. Rep.; 1938, 3er. Pr. Med. Br.; 1939, Pr. Bco. Rep. 1.er.; 1945, Menc. Esp., Med. Br.; 1948, Menc. Esp., Med. Br.
- SERRANO, PABLO. — 1939, Pr. Art. Ext., Med. Pl.; 1940, Pr. Art. Ext., Med. Pl.; 1941, 2.º Pr. Med. Pl.; 1942, Pr. Int. Mun.; 1943, Menc. Esp., Med. Br.; 1944, 1.er Pr. Med. Oro; 1945, Pr. Bco. Rep., Med. Br.; 1946, Pr. Alej. Gall., Med. Br.; 1947, Pr. Bco. Rep., Med. Br.; 1951, 1.er Pr. Med. Oro.
- TOGORES, AURORA. — 1937, Menc. Med. Br.; 1942, 3er. Pr. Med. Br.; 1943, Menc. Bco. Rep., Med. Br.; 1944, 3er. Pr. Med. Br.
- TORRENTS, JUAN ANTONIO. — 1937, 2.º Pr. Med. Pl.; 1938, 2.º Pr. Med. Pl.; 1939, Menc. Med. Br.
- VANONI, ENNA. — 1945, Menc. Esp., Med. Br.
- VELAZCO, RITO. — 1949, Menc. Med. Br.
- VIERA, JUAN C. — 1947, Pr. Menc. Med. Br.; 1948, 3er. Pr. Med. Br.; 1949, Menc. Bco. Rep., Med. Br.; 1950, Menc. Esp. Med. Br.
- ZORRILLA DE SAN MARTIN, INES. — 1948, Menc. Esp., Med. Br.

DIBUJO, GRABADO E ILUSTRACIONES PARA LIBROS

- ACQUARONE, ORESTES. — 1940, 2.º Pr. Banc. Rep.
- AGUERRE, RICARDO. — 1937, 1er. Pr. Med. Oro; 1938, 2.º Pr. Med. Pl.; 1947, Menc. Esp. Med. Br.; 1948, Pr. Int. Munic., Med. Br.; 1949, 1er. Pr. Med. Oro; 1950, 1er. Pr. Med. Oro; 1952, 1er. Pr. Med. Oro.
- ASTAPENCO, PEDRO MIGUEL. — 1946, 2.º Pr. Med. Pl.; 1947, Pr. Banc. Rep., Med. Br.; 1949, Pr. Menc. Med. Br.
- BAGNALASTA, CLAUDE MICHELE. — 1951, Pr. Ar. Ext. Med. Pl.
- BAIS, HOMERO. — 1942, Menc. Banc. Rep.; 1943, Menc. Med. Br.; 1944, Menc. Esp. Banc. Rep., Med. Br.; 1946, Pr. Imp. Urug. Med. Br.; 1951, Pr. U.T.E., Med. Br.
- BARBAT, PABLO L. — 1948, Menc. Banc. Rep., Med. Br.
- BARCALA, WASHINGTON. — 1947, Pr. F.C.C., Med. Br.
- BERDIA, NORBERTO. — 1948, Pr. Imp. Urug., Med. Br.
- BLUSTEIN, MANUEL. — 1943, Menc. Med. Br.
- BORDABEHERE, ANGELICA TOGORES DE. — 1943, Menc. Banc. Rep., Med. Br.; 1947, Menc. Med. Br.; 1950, Menc. Esp. Int. Munic., Med. Br.
- BRAVO, JOSE. — 1939, 1er. Pr. Med. Oro; 1940, 1er. Pr. Banc. Rep.; 1943, Menc. Esp. Med. Br.; 1944, Menc. Esp. Banc. Rep., Med. Br.
- CANTU, LUIS P. — 1937, 3er. Pr. Med. Br.; 1938, Menc. Banc. Rep., Med. Br.
- CAPECE, DANTE. — 1947, Menc. Med. Br.
- CASTELLS CAPURRO, ENRIQUE. — 1937, Menc. Med. Br.
- CICCOLO, JUAN CARLOS. — 1949, 2.º Pr. Med. Pl.
- CLULOW, EDUARDO GUILLERMO. — 1937, 3er. Pr. Med. Br.
- COLLAZO CASTRO, MANUEL. — 1937, 3er. Pr. Med. Br.; 1938, Menc. Banc. Rep., Med. Br.; 1939, Menc. Med. Br.
- CONTESTABILE, DANTE. — 1939, Menc. Med. Br.
- CUNEO, JOSE. — 1946, Pr. Banc. Rep., Med. Br.; 1950, Pr. Banc. Rep., Med. Br.
- CUPARO, NICOLAS. — 1946, Pr. A.N.C.A.P., Med. Br.; 1947, Menc. Esp. Med. Br.; 1948, Menc. Med. Br.; 1951, Menc. Med. Br.
- DE COLA, MARIO E. — 1947, Menc. Med. Br.; 1948, Menc. Bcd. Br.; 1951, Menc. Int. Munic., Med. Br.
- DE FERRARI, MARIA ROSA. — 1949, Pr. Menc. Int. Munic., Med. Br.; 1950, Menc. Esp. Ilust. Inéd., Med. Br.
- DEMARCO, JUAN CARLOS. — 1942, Menc. Banc. Rep., Med. Br.
- DIECI CENCI, RUBEN. — 1948, Menc. Med. Br.
- DOMINGUEZ NIETO, MANUEL. — 1943, 2.º Pr. Med. Pl.; 1947, Pr. Ilust. Inéd., Med. Br.
- EZCURRA, AGUSTIN. — 1949, Pr. Menc. Med. Br.
- FELDMAN, ANDRES. — 1940, Menc. Med. Br.; 1947, Menc. Med. Br.; 1948, Menc. Esp. Ilust. Inéd., Med. Br.; 1950, Menc. Int. Munic., Med. Br.; 1951, Menc. Esp. Med. Br.; 1952, Pr. Int. Munic., Med. Br.
- FERNANDEZ MENENDEZ, MANUEL. — 1949, Menc. Med. Br.
- FRANGELLA, HUMBERTO. — 1946, 1er. Pr. Med. Oro 1951, Menc. Int. Munic. Med. Br.

- GADEA, JULIANA B. — 1943, Menc. Banc. Rep., Med. Br.; 1948, Menc. Int. Munic., Med. Br.
- GARCIA GIL, MANUEL. — 1937, 2.º Pr. Med. Pl.
- GARCIA REINO, OSCAR. — 1946, Pr. Banc. Seg. del Est., Med. Br.; 1947, Menc. Med. Br.; 1948, Menc. Com. Nac. Turis., Med. Br.
- GARCIA SALVO, MARGARITA RISI DE. — 1951, Menc. Med. Br.; 1952, Pr. Int. Munic., Med. Br.
- GAVA, CRISTY. — 1943, Menc. Banc. Rep., Med. Br.; 1944, Menc. Med. Br.
- GIACOSA, CELIA. — 1949, Pr. Menc. Int. Munic., Med. Br.; 1950, 2.º Pr. Med. Pl.; 1951, 2.º Pr. Med. Pl.
- GIL JANEIRO, MARIA LUISA. — 1944, Menc. Banc. Rep., Med. Br.; 1948, Menc. Banc. Seg. del Est., Med. Br.
- GONZALES, ARMANDO. — 1948, Menc. Esp. Banc. Seg. del Est., Med. Br.
- GONZALEZ, CARLOS. — 1942, 2.º Pr. Med. Pl.; 1943, 1er. Pr. Med. Oro; 1944, Gr. Pr. Med. Oro.
- GUREWITSCH, JUAN B. — 1946, Pr. Art. Ext., Med. Pl.; 1949, Pr. Banc. Rep., Med. Br.
- HALTY DUBE, ADOLFO. — 1948, Pr. Lib. Ilust., Med. Br.; 1949, Pr. Esp. Ilustración, Med. Br.
- IMPRESORA REX S. A. — 1952, Pr. Lib. Ilust.
- IMPRESORA URUGUAYA S. A. — 1950, Pr. Lib. Ilust., Med. Br.; 1951, Pr. Lib. Ilust., Med. Br.
- LANZARO, JOSE. — 1939, Menc. Med. Br.; 1941, 1er. Pr. Med. Oro; 1943, Menc. Banc. Rep., Med. Br.; 1946, Pr. Ilust. Inéd., Med. Br.; 1948, Menc. Banc. Rep., Med. Br.; 1951, Menc. Int. Munic., Med. Br.
- LARRARTE, EDUARDO A. — 1948, Pr. Barr. y Ram., Med. Br.; 1949, Gr. Pr. Med. Oro; 1951, Pr. Ilust. Inéd., Med. Br.
- MARTIN, JUAN. — 1948, 2.º Pr. Med. Pl.; 1950, Menc. Int. Munic., Med. Br.
- MASSERA, CARMEN GARAYALDE DE. — 1947, Menc. Med. Br.
- MAZZA, HUGO. — 1950, Menc. Med. Br.
- MAZZEI, LUIS. — 1943, Menc. Med. Br.; 1946, Menc. Med. Br.
- MEISSNER, HERMANN. — 1943, Menc. Banc. Rep., Med. Br.; 1944, Menc. Banc. Rep., Med. Br.
- MERCADER, RAUL. — 1950, Menc. Med. Br.
- MOLLER DE BERG, FEDERICO. — 1946, Menc. Med. Br.
- NIETO, AMALIA. — 1946, Pr. Esp. Ilust.; Pr. Colomb. Hnos., Med. Br.; 1947, Pr. al Mejor Lib. Ilust., 1945-1946, Med. Br.; 1948, Menc. Esp. Int. Munic., Med. Br.; 1949, Pr. Esp. Ilust., Med. Br.; 1950, Menc. Esp. Med. Br.; 1952, 2.º Pr. Med. Pl.
- O'DONOGHUE, HILDA E. S. DE. — 1948, Menc. Banc. Seg. del Est., Med. Br.; 1949, Pr. U.T.E., Med. Br.; 1951, 1er. Pr. Med. Oro.
- ORLANDO, ROBERTO. — 1943, Menc. Med. Br.; 1946, Pr. Mus. Hist. Nac., 2.º Med. Br.; 1947, Menc. Esp. Med. Br.; 1948, 1er. Pr. Med. Oro; 1950, Menc. Esp. Ilust. Inéd., Med. Br.
- OUNANIAN, NERSES. — 1948, Pr. Art. Ext., Med. Pl.; 1949, Pr. Esp. Ilust., Med. Br.; 1950, Pr. Art. Ext., Med. Pl.; 1951, Menc. Esp. Ilust. Inéd., Med. Br.
- PADILLA, JOSE G. — 1944, Menc. Banc. Rep., Med. Br.
- PAGANI, JOSE MARIA. — 1951, Menc. Esp. Ilust. Inéd., Med. Br.
- PAREJA PIÑEIRO, MIGUEL A. — 1947, Menc. Med. Br.
- PARPAL PALOU, MATILDE R. — 1943, Menc. Med. Br.
- PASTOR, ADOLFO. — 1938, Menc. Banc. Rep., Med. Br.; 1940, 2.º Pr. Med. Pl.; 1942, Gr. Pr. Med. Oro; 1949, Pr. Esp. Ilust., Med. Br.
- PEIRANO, ALFREDO S. — 1947, Menc. Med. Br.

- PESCE CASTRO, CESAR A. — 1947, 2.º Pr. Med. Pl.
 PRIETO, CESAR H. — 1951, Pr. Banc. Rep., Med. Br.
 PUJADAS, RENEE. — 1939, Menc. Med. Br.; 1943, Menc. Banc. Rep., Med. Br.
 RADAELLI, MARIO. — 1937, 1er. Pr. Med. Oro; 1948, Menc. Ilust. Inéd., Med. Br.
 RAMOS PAZ, HEBER A. — 1951, Menc. Int. Munic., Med. Br.; 1952, Pr. C. M. Herr., Med. Br.
 RIBEIRO, EDGARDO. — 1947, Pr. Menc. Med. Br.; 1948, Menc. Int. Munic., Med. Br.
 RODRIGUEZ, GUILLERMO C. — 1937, Pr. Banc. Rep., Med. Br.; 1938, 1er. Pr. Med. Oro; 1946, Gr. Pr. Med. Oro.
 RUDYK, WASYL. — 1943, Menc. Banc. Rep., Med. Br.; 1944, Pr. F.C.C., Med. Br.; 1949, Pr. Banc. Seg., Med. Br.; 1951, Pr. A.N.C.A.P., Med. Br.
 SANCHEZ CASTELLANOS, ELENA. — 1951, Menc. Int. Munic., Med. Br.
 SANCHEZ, EDGARD YAMANDU. — 1949, Pr. Imp. Urug., Med. Br.; 1950, Menc. Med. Br.; 1951, Menc. Int. Munic., Med. Br.
 SANTIAGO, DOMINGO DE. — 1944, 1er. Pr. Med. Oro; 1948, Pr. Com. Nac. Turis., Med. Br.; 1947, 1er. Pr. Med. Oro; 1948, Gr. Pr. Med. Oro; 1952, Gr. Pr. Med. Oro.
 SAREDO, LUILIO L. — 1941, Menc. Med. Br.
 SCAGLIOLA, ANGEL RICARDO. — 1944, Menc. Med. Br.; 1950, Menc. Esp. Med. Br.; 1951, Menc. Esp. Med. Br.; 1952, Pr. Hum. Causa, Med. Br.
 SERRANO, PABLO. — 1950, Menc. Esp. Med. Br.; 1951, Menc. Int. Munic., Med. Br.
 SILVEIRA, ALBERTO H. — 1949, Pr. Menc. Med. Br.
 SOLARI, LUIS ALBERTO. — 1946, Pr. Mus. Hist. Nac., Med. Br.; 1948, Menc. Com. Nac. Turis., Med. Br.; 1950, Menc. Esp. Med. Br.
 SOSA, MARIA CARMEN PORTELA DE. — 1949, Pr. Art. Ext., Med. Pl.
 SPALLANZANI, MARIO. — 1949, Pr. Menc. Int. Munic., Med. Br.; 1951, Menc. Esp. Ilust. Inéd., Med. Br.
 TARALLO, ISABEL. — 1944, Menc. Banc. Rep., Med. Br.
 THOMPSON, ELIZABETH. — 1952, 3er. Pr. Med. Br.
 TORRENTS, JUAN ANTONIO. — 1941, Menc. Med. Br.
 TUFANO, MIGUEL. — 1940, Menc. Med. Br.; 1941, 2.º Pr. Med. Pl.; 1943, Menc. Med. Br.; 1950, Menc. Int. Munic., Med. Br.
 TURIANSKY, SUSANA. — 1952, Pr. Art. Ext., Med. Pl.
 VALLARINO, EDUARDO. — 1951, Menc. Med. Br.
 VERDIE, JULIO. — 1948, Menc. Int. Munic., Med. Br.; 1949, Pr. Menc. Int. Munic., Med. Br.; 1951, Menc. Int. Munic., Med. Br.; 1952, P. C. A. Cast., Med. Br.
 VERNAZZA, EDUARDO. — 1937, 2.º Pr. Med. Pl.; 1939, 2.º Pr. Med. Pl.; 1940, 1er. Pr. Med. Oro; 1947, Menc. Med. Br.; 1949, Pr. Menc. Int. Munic., Med. Br.; 1950, Pr. A.N.C.A.P., Med. Br.; 1951, Menc. Int. Munic., Med. Br.; 1952, Pr. Int. Munic., Med. Br.
 VIANA, AMALIA POLLERI DE. — 1942, 1er. Pr. Med. Oro; 1947, Menc. Esp. Med. Br.; 1949, Pr. Menc. Int. Munic., Med. Br.; 1950, Menc. Int. Munic., Med. Br.
 VIERA, PETRONA. — 1946, Menc. Med. Br.; 1948, Menc. Banc. Seg. del Est., Med. Br.; 1951, Menc. Int. Munic., Med. Br.
 VIEYTES PEREZ, JUAN F. — 1943, Menc. Banc. Rep., Med. Br.; 1951, Menc. Esp. Med. Br.
 VIVIANI, SEBASTIAN. — 1948, Menc. Int. Munic., Med. Br.; 1949, Pr. Int. Munic., Med. Br.

ACUARELA

- ACQUARONE, Orestes. — 1950, Menc. Med. Br.
- AGUERRE, Ricardo. — 1949, Menc. Med. Br.
- AMEZAGA, Eduardo. — 1949, Menc. Med. Br.; 1950, Menc. Med. Br.
- ASTAPENCO, Pedro Miguel. — 1949, Menc. Med. Br.
- BRITO, Jorge. — 1952, Pr. Art. Ext., Med. Pl.
- CAPECE, Dante. — 1952, 3er. Pr. Med. Br.
- CUNEO, José. — 1949, 1er. Pr. Med. Oro.
- GARINO, Roberto E. — 1949, Menc. Med. Br.; 1950, Menc. Med. Br.
- GIACOSA, Celia. — 1950, Menc. Med. Br.
- GUREWITSCH, Juan B. — 1949, Pr. Art. Ext, Med. Pl.; 1952, 1er. Pr. Med. Oro.
- MONTERO ZORRILLA, Juan Carlos. — 1950, Menc. Med. Br.
- MUSETTI, Francisco L. — 1949, 3er. Pr. Med. Br.; 1950, 1er. Pr. Med. Oro.
- OTERO, Manuel L. — 1949, Menc. Med. Br.; 1950, Menc. Med. Br.
- PAGANI, José M.^a — 1950, 2.º Pr. Med. Pl.; 1952, 2.º Pr. Med. Pl.
- PRESNO, Lincoln. — 1950, Menc. Med. Br.; 1952, Gr. Pr. Med. Oro.
- RADAELLI, Mario. — 1950, Menc. Med. Br.
- RILLA CANEL, Manuel. — 1950, Menc. Med. Br.
- SAINT ROMAIN, José A. — 1949, Menc. Med. Br.; 1950, Menc. Med. Br.
- SANCHEZ CASTELLANOS, Elena. — 1949, Menc. Med. Br.; 1950, Menc. Med. Br.
- SANTIAGO, Domingo de. — 1949, 2.º Pr. Med. Pl.; 1950, 3er. Pr. Med. Br.
- SCAGLIOLA, Angel R. — 1950, Menc. Med. Br.
- VALLARINO, Eduardo. — 1949, Menc. Med. Br.; 1950, Menc. Med. Br.
- VERNAZZA, Eduardo. — 1949, Menc. Med. Br.; 1950, Menc. Med. Br.
- VIERA, Petrona. — 1949, Menc. Med. Br.

PREMIOS ESTABLECIDOS EN EL SALON NACIONAL DE ARTES PLASTICAS

AÑO 1952

XVI SALON NACIONAL DE PINTURA Y ESCULTURA

PREMIOS OFICIALES

2	Grandes Premios, uno de Pintura y otro de Escultura de \$ 2.000.00 c/u.	\$ 4.000.00
2	Primeros Premios, uno de Pintura y otro de Escultura de \$ 1.500.00 c/u.	" 3.000.00
2	Segundos Premios, uno de Pintura y otro de Escultura de \$ 1.000.00 c/u.	" 2.000.00
2	Terceros Premios, uno de Pintura y otro de Escultura de \$ 750.00 c/u. ...	" 1.500.00
2	Premios a la Composición, uno de Pintura y otro de Escultura de \$ 1.000.00 cada uno	" 2.000.00
2	Premios al Retrato, uno de Pintura y otro de Escultura de \$ 750.00 c/u. ..	" 1.500.00
2	Premios Artistas Extranjeros, uno de Pintura y otro de Escultura de \$ 500.00 cada uno	" 1.000.00

XV SALON NACIONAL DE DIBUJO, GRABADO E ILUSTRACIONES PARA LIBROS

1	Gran Premio	\$ 1.000.00
1	Primer Premio	" 800.00
1	Segundo Premio	" 500.00
1	Tercer Premio	" 350.00
1	Premio a las ilustraciones inéditas para un libro inédito, de las dimensiones del libro que ilustren, con un máximo de diez láminas	" 600.00
1	Premio Artistas Extranjeros	" 350.00
1	Premio al mejor libro ilustrado del año anterior al de la realización del Salón (Al Editor)	" 500.00

III SALON NACIONAL DE ACUARELA

1	Gran Premio	\$ 1.000.00
1	Primer Premio	" 800.00
1	Segundo Premio	" 500.00
1	Tercer Premio	" 350.00
1	Premio Artistas Extranjeros	" 250.00

FONDO PERMANENTE PARA PREMIOS ESPECIALES DEL SALON NACIONAL DE ARTES PLASTICAS

CONTRIBUCIONES RECIBIDAS POR LA COMISION NACIONAL DE BELLAS ARTES

Banco de la República Oriental del Uruguay	\$ 1.900.00
Cámara de Senadores	" 1.000.00
Intendencia Municipal de Montevideo	" 800.00
Cámara de Representantes	" 416.65
Hermes Mugnoni Arias	" 400.00
Caja Nacional de Ahorro Postal	" 300.00
Enrique Mañé	" 200.00

XVI SALON NACIONAL DE PINTURA Y ESCULTURA

INAUGURADO EN LA CIUDAD DE MONTEVIDEO, EL 17 DE NOVIEMBRE DE 1952

XVI SALON NACIONAL DE PINTURA Y ESCULTURA

PINTURA

ABAL BIDEGARAY, FRANZINE

Colonia, 909

1. — *"Flores"*. — Oleo.

AGUERRE, RICARDO

Vilardebó, 1902

2. — *"Montmartre"*. — Oleo.
3. — *"Barrio Latino"*. — Oleo.

AMARAL, WILSON

España Republicana 516, ap. 3 (Minas)

4. — *"Calle de París"*. — Oleo.

AMENDOLA, GUISCARDO

Julio César, 1112

5. — *"Equilibrio"*. — Piroxilina (Duco).

AMEZAGA, EDUARDO

Mar Artico, 1230

6. — *"Paseo del Parque"*. — Oleo.

BADETTO, EMMA S. DE

Cololó, 2286

7. — *"Paisaje"*. — Oleo. — Premio "Juan M. Blanes", Medalla de Bronce.
Donación Banco de la República Oriental del Uruguay.

BAITLER, ZOMA

Ramón Massini, 3259

8. — "*Barrancos de Rivera*". — Oleo.
9. — "*Santa Ana Do Livramento*". — Oleo. — Gran Premio, Medalla de Oro.

BALETTI BIANCHI, ROMEO

Médanos, 1225, ap. 3

10. — "*Casa colonial*". — Oleo. — Premio "Carlos Federico Sáez", Medalla de Bronce. Donación Cámara de Senadores.

BELTRAN, ABEL

Bruno Méndez, 3737

11. — "*Paisaje*" (La Cruz). — Oleo.

BERDIA, ROBERTO

Agustín Abreu, 2404

12. — "*Leñadoras del Paraguay*" (Composición). — Oleo.
13. — "*Paraguayas en el mercado*". — Oleo.

BUSTAMANTE GUERRERO, ALFREDO

Ramón Cáceres, 684

14. — "*Calle Cívicos*" (Bella Vista). — Oleo.

CICCOLO, JUAN C.

Solís, 572 (San José)

15. — "*Naturaleza muerta*". — Oleo.

COSTA, NEDER

José Llupes, 4332

16. — "*Día gris*". — Oleo.

COSTIGLIOLO, JOSE P.

Joaquín Requena, 1075

17. — "*Composición*". — Oleo.

CURRUCHET MAGGI, JUAN

Calle Alejandro Gallinal (Florida)

18. — "*Paisaje de Otoño*". — Oleo.

CZIFFERY, JOSE

Uruguay, 331 (Salto)

19. — "*Cardos*". — Oleo.

DE FERRARI, MARIA ROSA

Sarmiento, 2504, ap. 3

20. — “*Adoración*” (Composición). — Oleo. — Premio Composición, Medalla de Plata.
21. — “*Naturaleza muerta*”. — Oleo.

DELIOTTI, MANUEL RAUL

Oficial, 1641 (Punta Gorda)

22. — “*Azoteas*”. — Oleo.

DIECI, RUBEN

Carlos Anaya, 2773

23. — “*Naturaleza muerta y paisaje*”. — Oleo.

DURA, ALBERTO

Comandiyú, 4523

24. — “*Heladas en las serranías*”. — Oleo.

ECHAVE, JOSE

Médanos, 1105, ap. 8

25. — “*Estudio para una composición*” (Composición). — Oleo.
26. — “*Barracón balsero*”. — Oleo.
27. — “*Teros*”. — Oleo. — Tercer Premio, Medalla de Bronce.

FELDMAN, ANDRES

Diego Lamas, 1598

28. — “*Calle Buenos Aires*”. — Oleo.

FORMENTO FRANZIA, CARLOS

Jacquard, 235

29. — “*Frutas*”. — Oleo.

FRANK, LUCIA

Duvimioso Terra, 1359

30. — “*Atardecer*”. — Oleo.

GUREWITSCH, JUAN B.

Solano Antuña, 2731, ap. 4

31. — “*La vieja cantera*”. — Oleo.
32. — “*Atardecer en el puerto*”. — Oleo.

HELLGREN, BENGT

26 de Marzo, 1163

33. — *“La amenaza de los círculos”*. — Oleo.

LISSARDY, BRENDA

Guayabo, 1511, p. 2

34. — *“Rincón de puerto”*. — Oleo.

LOPEZ, MANUEL RAUL

Ansina, 1036

35. — *“Guitarra íntima”*. — Oleo.

MARCHAND, WILLY

Larrañaga, 964

36. — *“Chacra en el Buceo”*. — Oleo.

MAZZEY, LUIS

Cap. Videla, 3127

37. — *“Jugadores”*. — Oleo. — Segundo Premio, Medalla de Plata.

MEDINA, ANGEL

Juan R. Gómez, 3123, ap. 2

38. — *“Niña del gorrito rojo”*. — Oleo.

MEISSNER, HERMANN

Rincón, 605

39. — *“Mateando”*. — Témpera. — Premio “Enrique Mañé”, Medalla de Bronce.

MENDEZ, BERTA I.

Nueva York, 1181

40. — *“Meditando”*. — Oleo.

MILANS MARTINEZ, ARTIGAS

Rivera, 616 (Salto)

41. — *“Rincón de plaza artiguense”*. — Oleo.

NIETO, AMALIA

Miguel Barreiro, 3157, ap. 10

42. — *“Rue du Sabot”* (París). — Oleo. — Premio “Hermes Mugnoni Arias”. Medalla de Bronce.

43. — *“Rue Saint Rustique”* (París). — Oleo.

OUNANIAN, NERSES
Calera de las Huérfanas, 4297

44. — “*Herakles*”. — Temple. — Premio Artistas Extranjeros, Medalla de Plata.

PAGANI, JOSE M.^a
Paraíso, 2805

45. — “*El juglar de los pájaros*” (Composición). — Oleo.

PAVLOTZKY, RAUL
Lima, 1818

46. — “*Paisaje*”. — Oleo.

PLATSCHEK, HANS
Soriano, 1085, ap. 4

47. — “*Trama en el bosque*”. — Oleo.

PRAUSE, PABLO
Carabelas, 3368

48. — “*Paisaje*” (Rocha). — Oleo.

RADAELLI, MARIO
Patria, 507, ap. 5

49. — “*El Hombre y el Universo*”. — Oleo.

RIBEIRO, EDGARDO
18 de Julio, 534 (Minas)

50. — “*Retrato de Polola Pío*”. — Oleo. — Premio al Retrato, Medalla de Plata.

51. — “*Retrato de R. Rogel*”. — Oleo.

ROCCO IRURTIA, JULIO A.
Gabriel Otero, 6323

52. — “*Paisaje*” (Aceguá). — Oleo.

RODRIGUEZ, GUILLERMO C.
Solano Antuña, 2874

53. — “*Nocturno*”. — Oleo. — Premio “Pedro Figari”, Medalla de Bronce. Donación Banco de la República Oriental del Uruguay.

ROSE, MANUEL
Cololó, 2725

54. — “*Luces del circo*”. — Oleo.

55. — “*Paisaje*”. — Oleo.

RUFALO, CARLOS R.
Joaquín Requena, 1183

56. — “*Desde el Cerro*” (Atardecer). — Oleo.

SAENGER, ROBERTO
Manuel Haedo, 3008

57. — “Retrato”. — Oleo.

SANS, GLADYS AFAMADO DE
Bompland, 621, ap. 9

58. — “Naturaleza muerta”. — Oleo.

SARLI, DOMINGO I.
Ñangaripé, 1762

59. — “Chartres” (El puente-Francia). — Oleo.

SATRE SANJURJO, ALVARO
Canelones, 2819

60. — “Retrato”. — Oleo.

SCAGLIOLA, ANGEL R.
Francisco del Puerto, 3897

61. — “Paisaje”. — Oleo.

SCHENONE PUIG, DOLCEY
Tacuarembó, 1696

62. — “Muelle de pescadores” (Punta del Este). — Oleo. — Premio “Rafael Pérez Barradas”, Medalla de Bronce. — Donación Caja Nacional de Ahorro Postal.

SERENO, LUIS A.
Joaquín Núñez, 3073, ap. 4

63. — “Calle Sarandí”. — Oleo.

SOLANO GORGA, NELSA
Camino de los Molinos, 4102 (Paso Calpín)

64. — “Paisaje”. — Oleo.

65. — “Iglesia”. — Oleo. — Premio “Pedro Blanes Viale”, Medalla de Bronce. Donación Cámara de Senadores.

SOLARI, LUIS A.
25 de Mayo, 3139 (Fray Bentos)

66. — “Vianderos”. — Oleo.

STORM CASTELLANOS, JUAN
Ciudad de San Gobain, 1635 (Carrasco)

67. — “Marina”. — Oleo.

TEDESCHI, ALFREDO
Julio Herrera y Reissig, 606

68. — “Libros”. — Oleo.

URTA, NICOLAS

Buenos Aires, 418

69. — “*El mar verde*”. — Oleo.
70. — “*Paisaje invernal*”. — Oleo. — Primer Premio, Medalla de Oro.

USLENGHI, ULISES

Tacuarembó, 1682 bis, ap. 1

71. — “*Puente sobre el Miguelete*”. — Oleo.

VERDIE, JULIO

Juan B. Blanco, 1159

72. — “*Euritmia*”. — Esmalte sobre tela.

VIANA, AMALIA POLLERI DE

Estrázulas, 1539

73. — “*Bolsa de Trabajo de la estiba*”. — Oleo.

VOLPE JORDAN, ENRIQUE

Gonzalo Ramírez, 2017

74. — “*La construcción*” (Composición). — Oleo.
75. — “*Flores*”. — Oleo. — Premio “Joaquín Torres García”, Medalla de Bronce. — Donación Cámara de Senadores.

ZANONI, JUAN J.

Br. Artigas, 2804

76. — “*Pintura*”. — Oleo.

ESCULTURA

BAIS, HOMERO
Ibirocay, 3530

77. — "*Busto de joven*". — Bronce.

CALASSO, JORGE
Joaquín Requena, 1009

78. — "*Estudio*". — Yeso.

CANTARELLA, ENRIQUE
Av. Bolivia, 1290

79. — "*Manuel de Falla*". — Yeso.

CHIESSA, ROMULO
Plácido Ellauri, 3256

80. — "*Juanillo*". — Yeso.

CORCH QUINTELA, AMALIA
Ariel, 4755 (Sayago)

81. — "*Lobo marino*". — Cemento.

FERNANDEZ, FRANCISCO G.
Sitio Grande, 1318

82. — "*El cacique Vaimaca-Piru*". — Bronce.

FERNANDEZ TUDURI, RUBENS
Nelson, 3539, ap. 1

83. — "*Pastora*". — Cerámica. — Segundo Premio, Medalla de Plata.
84. — "*El vestido nuevo*". — Tierra cocida.

GIAMMARCHI, LUIS
Julio César, 1193

85. — "*Cabeza*". — Bronce.

HALEGUA, ALFREDO
8 de Octubre, 3919, ap. 4

86. — "*Orfeo*". — Yeso.

LAMELA, MAXIMO A.
Municipio, 2532

87. — "*Retrato*". — Arcilla moldeada.

LAZO, MARIO
Parva Domus, 2459

88. — "*Un pensamiento*". — Talla directa en madera. — Premio "Antonio Pena", Medalla de Bronce. — Donación Banco de la República Oriental del Uruguay.
89. — "*Ocaso de la curandera*". — Talla directa en madera.

LOEVENICH, OSCAR

Buenos Aires, 516

90. — “*Retrato de la pintora Elsa Alberte*”. — Yeso. — Premio Artistas Extranjeros, Medalla de Plata.

MARINO GAHN, ALBERTO

Eduardo Acevedo, 1381

91. — “*Descanso*”. — Yeso. — Gran Premio, Medalla de Oro.

MARTIN, JUAN

Castro, 570, ap. 4

92. — “*Susana*”. — Bronce. — Premio al Retrato, Medalla de Plata.
93. — “*Nube*”. — Yeso.

MEISSNER, HERMANN

Rincón, 605

94. — “*Juventud*”. — Yeso.

MONCALVI, SEBASTIAN J.

Cololó, 2544

95. — “*Juancito*”. — Bronce.

OUNANIAN, NERSES

Calera de las Huérfanas, 4297

96. — “*Cristo*”. — Talla directa en madera.
97. — “*Unidad mística*”. — Yeso.

PANOSETTI, ANGEL L.

Carlos Anaya, 2638

98. — “*Cabeza de adolescente*”. — Yeso. — Premio “Juan M. Ferrari”, Medalla de Bronce. — Donación Banco de la República Oriental del Uruguay.
99. — “*La patria*” (Composición). — Yeso.

PASQUALI MARCHESI, ELENA

Charrúa, 1927

100. — “*Estío*”. — Yeso.

PEREZ DE LEON, SERAPIO B.

Virgilio, 3446

101. — “*Adolescencia*”. — Yeso. — Primer Premio, Medalla de Oro.

POSE, SEVERINO

Eduardo Acevedo, 1229

102. — “*Maternidad*”. — Yeso.

RAMOS PAZ, HEBER A.
Bell, 1185

103. — “*Ninón*”. — Piedra.
104. — “*La madre*”. — Yeso. — Tercer Premio, Medalla de Bronce.

RIMOLO, AMANDA
Río de la Plata, 1670

105. — “*La payanita*” (Composición). — Yeso. — Premio Composición, Medalla de Plata.
106. — “*Retrato del pintor Mario De Cola*”. — Yeso.

SOSA, MARIA CARMEN PORTELA DE
Juan Benito Blanco, 1207

107. — “*Annette*”. — Yeso.

TORRENTS, JUAN A.
Lanús, 6049

108. — “*Narciso*”. — Yeso.

VELAZCO SANTANDER, RITO
Colonia, 970

109. — “*Artigas*”. — Yeso.

OBRAS PRESENTADAS FUERA DE CONCURSO

ARZADUN, CARMELO DE

Gran Premio de Pintura, año 1941
Vice-Presidente de la Comisión Nacional de Bellas Artes
Ibiray, 2312

110. — *"Cabeza"*. — Oleo.
111. — *"Paisaje"*. — Oleo.

CUNEO, JOSE

Gran Premio de Pintura, año 1942
Miembro de la Comisión Nacional de Bellas Artes
Miembro del Jurado del Salón Nacional de Artes Plásticas de 1952
Enrique Pouey, 2370

112. — *"Luna"*. — Oleo.

GIACOSA, CELIA

Miembro del Jurado del Salón Nacional de Artes Plásticas de 1952
Caramurú, 5667

113. — *"Arroyo de Carrasco"*. — Oleo.

KABREGU, ENZO D.

Miembro del Jurado del Salón Nacional de Artes Plásticas de 1952
Maldonado, 1331

114. — *"Sol de invierno"*. — Oleo.
115. — *"El parque"*. — Oleo.

MOLLER DE BERG, FEDERICO

Gran Premio de Escultura, año 1946
Miembro de la Comisión Nacional de Bellas Artes
Miembro del Jurado del Salón Nacional de Artes Plásticas de 1952
Colonia, 1074

116. — *"Devenir"*. — Cemento.
117. — *"Raquel"*. — Piedra.

PLA, JUAN C.

Vice-Presidente de la Comisión Nacional de Bellas Artes
Canelones, 1567

118. — *"Naturaleza muerta"*. — Oleo.

PRATI, EDMUNDO

Gran Premio de Escultura, año 1937
Miembro del Jurado del Salón Nacional de Artes Plásticas de 1952
Julio César, 1178

119. — *"Percherón liviano"*. — Bronce.

XV SALON NACIONAL DE DIBUJO, GRABADO
E ILUSTRACIONES PARA LIBROS

INAUGURADO EN LA CIUDAD DE ARTIGAS, EL 17 DE NOVIEMBRE DE 1952

XV SALON NACIONAL DE DIBUJO, GRABADO
E ILUSTRACIONES PARA LIBROS

AGUERRE, RICARDO
Vilardebó, 1902

120. — "*Muchacha*". — Tinta china.
121. — "*Autorretrato*". — Tinta china. — Primer Premio, Medalla de Oro.

AMENDOLA, GUISCARDO
Julio César, 1112

122. — "*Composición*". — Tinta china.

BAIS, HOMERO
Ibirocay, 3530

123. — "*Expósitos*". — Barniz blando.

BARERE, OFELIA
Charrúa, 2084

124. — "*Soñando*". — Punta seca.
125. — "*Fuente*" (Plaza de los T. y Tres). — Punta seca.

CABEZUDO, FERNANDO
E. Giménez y B. Aires (Mercedes)

126. — "*Viejo José*". — Monocopia.

CARAMBULA, JUAN A.
Mac Eachen, 1319, ap. 3

127. — "*Paisaje*". — Punta seca.

DE COLA, MARIA E.
Monte Caseros, 2676

128. — "*Caserío salteño*". — Grabado en linóleum.

DOMINGUEZ NIETO, MANUEL
Pte. Batlle, 2465

129. — "*Campo*". — Grabado en linóleum.

FABINI, MARGARITA
Av. Cooper, 2133

130. — "*Estudio de torso*". — Lápiz.

FELDMAN, ANDRES
Diego Lamas, 1598

131. — "*Obreros*". — Dibujo.
132. — "*Motivo del puerto*". — Litografía. — Premio Intendencia Municipal,

FRESE, CARLOS O.
Joaquín Requena, 989

133. — “*Nido gaucho*”. — Tinta china.

GARAYALDE, CARMEN
Mar Mediterráneo, 5501

134. — “*Reunión del Comité de niños*”. — Tinta.

GARCIA SALVO, MARGARITA RISI DE
Ejido, 1217, p. 5, ap. 28

135. — “*Contraste*”. — Punta seca. — Premio Intendencia Municipal, Medalla de Bronce.

GIL JANEIRO, MARIA LUISA
Jaime Cibils, 2796

136. — “*La familia*”. — Monocopia.

GUREWITSCH, JUAN B.
Solano Antuña, 2731, ap. 4

137. — “*Estibadores*”. — Litografía.

LANZARO, JOSE
Jujuy, 2662

138. — “*Leñador*”. — Grabado en madera.

LEIVA, SAMUEL
España Republicana, 532 (Minas)

139. — “*Paisaje del Barrio Olímpico*”. — Lápiz.

LISSARDY, BRENDA
Guayabo, 1511, p. 2

140. — “*Bar*”. — Lápiz y tinta.

MARTIN, JUAN
Castro, 570, ap. 4

141. — “*Ana María*”. — Tinta china.

142. — “*Estudio*”. — Tinta china.

MASSERA, MERCEDES
8 de Octubre, 2845

143. — “*El jardinero*”. — Dibujo.

MEDINA, ANGEL
Juan R. Gómez, 3123, ap. 2

144. — “*Retrato*”. — Lápiz.

MONTANI, ANDRES R.
Echevarriarza, 3373, ap. 2

145. — “*Fin de la jornada*”. — Carbón.

NIETO, AMALIA
Miguel Barreiro, 3157, ap. 10

146. — “*El quitasol*”. — Lápiz. — Segundo Premio, Medalla de Plata.

147. — “*Retrato de niña*”. — Lápiz.

NIETO, JULIA LISSARDY DE
Guayabo, 1511, p. 2

148. — “*Perspectiva invernal*”. — Aguafuerte y aguainta.

ORLANDO, ROBERTO
Santiago de Chile, 1011

149. — “*Paisaje*”. — Xilografía.

OUNANIAN, NERSES
Calera de las Huérfanas, 4297

150. — “*Maternidad*”. — Tinta china.

PADILLA, JOSE G.
Magallanes, 1962

151. — “*Arroyo Miguelete*”. — Lápiz.

PAGANI, JOSE M.^a
Paraíso, 2805

152. — “*Rue Du Chat Qui Pêche*” (París). — Tinta tipográfica a pincel y pluma.

153. — “*L'Atelier de la Rue Du Dragon*”. — Tinta tipográfica a pincel.

PRIETO, CESAR H.
Juan Cabal, 2268

154. — “*El puente*”. — Grabado en madera.

155. — “*El sueño*”. — Grabado en madera.

RADAELLI, MARIO
Patria, 507, ap. 5

156. — “*El ombú*”. — Tinta china.

RAMOS PAZ, HEBER A.
Bell, 1185 (Sayago)

157. — “*Figura*”. — Pluma.

158. — “*Cabeza*”. — Pluma. — Premio “Carlos M.^a Herrera”, Medalla de Plata. — Donación Banco de la República Oriental del Uruguay.

ROCCO IRURTIA, JULIO A.
Gabriel Otero, 6323

159. — “*Paisaje*” (Punta del Este). — Lápiz.

160. — “*Paisaje*” (Punta del Este). — Lápiz.

RUDYK, WASYL

Conchillas (Colonia)

161. — *"Talleres de Conchillas"*. — Lápiz carbón.
162. — *"Herrería vieja"*. — Lápiz carbón.

SANCHEZ, EDGAR YAMANDU

Maldonado, 1470, ap. 18

163. — *"El puente"*. — Xilografía.

SANS, GLADYS AFAMADO DE

Bompland, 621, ap. 9

164. — *"Muchacha"*. — Lápiz.

SANTELLAN BRUZZONE, SOFIA Y.

Manuel Herrera y Obes, 4410

165. — *"Madrina"*. — Lápiz.
166. — *"Autorretrato"*. — Lápiz.

SANTIAGO, DOMINGO DE

Solferino, 4029

167. — *"El gigante"*. — Aguafuerte. — Gran Premio, Medalla de Oro.
168. — *"Arroyo"*. — Aguafuerte.

SCAGLIOLA, ANGEL R.

Francisco del Puerto, 3897

169. — *"Arboles"*. — Tinta china.
170. — *"Camino"*. — Tinta china. — Premio "Humberto Causa", Medalla de Bronce. — Donación Cámara de Representantes.

SOLANO GORGA, NELSA

Camino de los Molinos, 4102 (Paso Calpín)

171. — *"Chacra"*. — Lápiz.

SOLARI, LUIS A.

25 de Mayo, 3139 (Fray Bentos)

172. — *"Paisaje de las afueras"*. — Monocopia.

SOSA, MARIA CARMEN PORTELA DE

Juan B. Blanco, 1207

173. — *"La niña del pañuelo"*. — Punta seca.

THOMPSON, ELIZABETH

Pedro F. Berro, 722

174. — *"Figuras y sombras"*. — Lápiz. — Tercer Premio, Medalla de Bronce.
175. — *"Figura"*. — Tinta y carbonilla.

TOKARZ, BRONISLAO

Av. Millán, 4367

176. — “*Por Ciudadela*”. — Pluma.

TORRENTS, JUAN A.

Lanús, 6049

177. — “*Dibujo*”. — Tinta china.
178. — “*Retrato*”. — Tinta china.

TURIANSKY, SUSANA

Plácido Ellauri, 3319

179. — “*Niño con un pescado*”. — Carbón. — Premio Artistas Extranjeros, Medalla de Plata.

VALLARINO, EDUARDO

Av. Centenario, 2766

180. — “*Invierno*”. — Punta seca.
181. — “*Arboles*”. — Punta seca.

VERDIE, JULIO

Juan B. Blanco, 1159

182. — “*Polirritmo*”. — Tinta china. — Premio “Carlos A. Castellanos”, Medalla de Bronce. — Donación Cámara de Representantes.

VERNAZZA, EDUARDO

D’Azeglio, 2021

183. — “*Tema de puerto*”. — Grabado en madera.
184. — “*Entrada al bosque Burnet*” (Maldonado). — Grabado en madera. — Premio Intendencia Municipal, Medalla de Bronce.

VIANA, AMALIA POLLERI DE

Estrázulas, 1539

185. — “*Dirección sindical*”. — Tinta china.

VIERA, PETRONA

8 de Octubre, 2850

186. — “*Jugando a la gallina ciega*”. — Grabado en madera.
187. — “*Una calle de Maldonado*”. — Grabado en madera.

VILLALBA, OLEGARIO

Solís, 792 (Minas)

188. — “*Paisaje*”. — Tinta.

EL LIBRO ILUSTRADO

IMPRESORA REX S. A.

Gaboto, 1525

189. — "*Hiedra de Amor*" de Luis Bausero, ilustraciones de Adolfo Pastor.
Premio al mejor libro ilustrado, Medalla de Bronce.

OBRAS PRESENTADAS FUERA DE CONCURSO

GIACOSA, CELIA

Miembro del Jurado del Salón Nacional de Artes Plásticas de 1952
Caramurú, 5667

190. — "*Iglesia de Maldonado*". — Litografía.

III SALON NACIONAL DE ACUARELA

INAUGURADO EN LA CIUDAD DE MELO, EL 17 DE NOVIEMBRE DE 1952

III SALON NACIONAL DE ACUARELA

AGUERRE, RICARDO
Vilardebó, 1902

191. — "*Figura de joven*". — Acuarela.
192. — "*Maternidad*". — Acuarela.

ALBERTE, ELSA
Ruperto Pérez Martínez, 1014

193. — "*Composición*". — Acuarela.

BAITLER, ZOMA
Ramón Massini, 3259

194. — "*Génova*". — Acuarela.
195. — "*Paisaje de Rivera*". — Acuarela.

BERDIA, NORBERTO
Agustín Abreu, 2404

196. — "*El taller*". — Acuarela.

BRITO, JORGE
Ejido y 18 de Julio (Melo)

197. — "*Estudio para autorretrato*". — Acuarela. — Premio Artistas Extranjeros, Medalla de Plata.

CAPECE, DANTE
Jaime Cibils, 2796

198. — "*Barcas*". — Acuarela. — Tercer Premio, Medalla de Bronce.

CICCOLO, JUAN C.
Solís, 572 (San José)

199. — "*Naturaleza muerta*". — Acuarela.

COSTA, NEDER
José Llupes, 4332

200. — "*Mañana de niebla*". — Acuarela.

COSTA, OSCAR O.
José Llupes, 4410

201. — "*Mañana de sol*". — Acuarela.

COSTIGLIOLO, JOSE P.
Joaquín Requena, 1075

202. — "*Dibujo*". — Gouache.

DE COLA, MARIO E.

Monte Caseros, 2676

203. — "*Molino viejo*" (Maldonado). — Pastel.

204. — "*Lectora*". — Pastel.

DONABELLA, ANTONIO

Gral. Pagola, 2086

205. — "*Marito*". — Acuarela.

FRANK, LUCIA

Duvimioso Terra, 1359

206. — "*La ola*". — Acuarela.

GARINO, ESTEBAN R.

Gonzalo Ramírez, 2191

207. — "*Trabajo matinal*". — Acuarela.

GUREWITSCH, JUAN B.

Solano Antuña, 2731, ap. 4

208. — "*Reflejos*" (Miguelete). — Acuarela. — Primer Premio, Medalla de Oro.

209. — "*Suburbio*". — Acuarela.

HEBERT, OTTO

Canelones, 2307

210. — "*Dos jarras*". — Acuarela y tinta.

MEDINA, ANGEL

Juan R. Gómez, 3123, ap. 2

211. — "*Calle Ciudadela*". — Acuarela.

MILANS MARTINEZ, ARTIGAS

Rivera, 616 (Salto)

212. — "*Aledaños de Salto*". — Acuarela.

MUSETTI, FRANCISCO L.

Cabo Polonio, 2116

213. — "*Contraluz invernal*" (Parque Rodó). — Acuarela.

NASER, JORGE

Ing. Maggiolo, 739

214. — "*Vista de la Bahía*". — Acuarela.

PAGANI, JOSE M.^a

Paraíso, 3805

215. — "*Flores*". — Acuarela. — Segundo Premio, Medalla de Plata.

216. — "*Pont de la Rue Du Pont*" (París). — Acuarela.

PEREYRA, RAMON

Gral. Hornos, 4521

217. — "*Playa de Badalona*" (España). — Acuarela.

PRESNO, LINCOLN

Dr. Decroly, 5083

218. — "*Máscara negra*". — Acuarela. — Gran Premio, Medalla de Oro.

SANTELLAN BRUZZONE, SOFIA Y.

Manuel Herrera y Obes, 4410

219. — "*Naturaleza muerta*". — Acuarela.

SANTIAGO, DOMINGO DE

Solferino, 4029

220. — "*Calle de Pando*" .— Acuarela.

221. — "*Calle de Pando*" .— Acuarela.

SCAGLIOLA, ANGEL R.

Francisco del Puerto, 3897

222. — "*Médanos de Salinas*". — Acuarela.

SENEZ, CARLOS A.

Abadie Santos, 946, ap. 7

223. — "*Motivo fantástico*". — Acuarela.

TOKARZ, BRONISLAO

Av. Millán, 4367

224. — "*Desde el Cerro de los Cuervos*". — Acuarela.

VALLARINO, EDUARDO

Av. Centenario, 2766

225. — "*Paisaje*". — Acuarela.

VALLARINO RIVERO, ELSA

Av. España, 2761

226. — "*Les Bouquinistes*". — Acuarela.

VERNAZZA, EDUARDO

D'Azeglio, 2021

227. — "*Flores*". — Acuarela.

228. — "*Niño*". — Acuarela.

SERVICIO DE INFORMACION Y VENTAS

El Comisario del Salón facilitará a los interesados todas las informaciones relacionadas con la exposición, y se pondrá en relación directa con los artistas expositores que tengan en venta las obras exhibidas en el Salón.

Las fotografías de este Catálogo han sido ejecutadas por la Sección Foto-Cinematográfica del Ministerio de Instrucción Pública y Previsión Social, bajo la dirección del señor Edison García Maggi y con la colaboración del señor Romeo Islas.

LÁMINAS

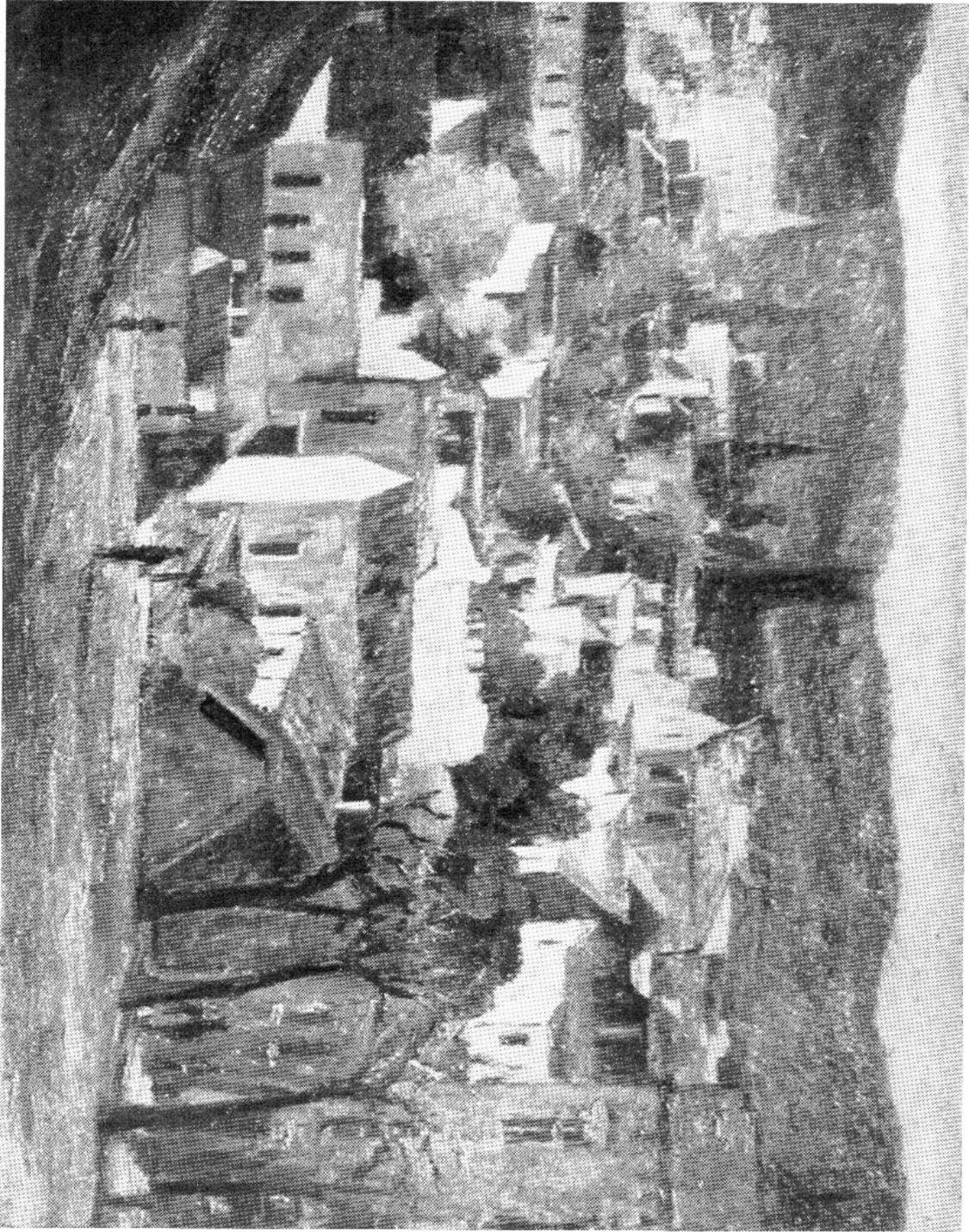

ZOMBA BATTIER

9. — "Santa Ana do Hieramento". Oleo.
Gran Premio, Med. de Oro.



NICOLAS URTA

70. — "*Paisaje invernal*". Oleo.
Primer Premio. Med. de Oro.



LUIS MAZZEY

37. -- "Jugadores". Oleo.
Segundo Premio. Med. de Plata.



JOSE ECHAVE

27. — "Teros". Oleo.
Tercer Premio. Med. de Bronce.



EDGARDO RIBEIRO

50. — *"Retrato de Polola Pio"*. Oleo.
Premio al Retrato. Med. de Plata.

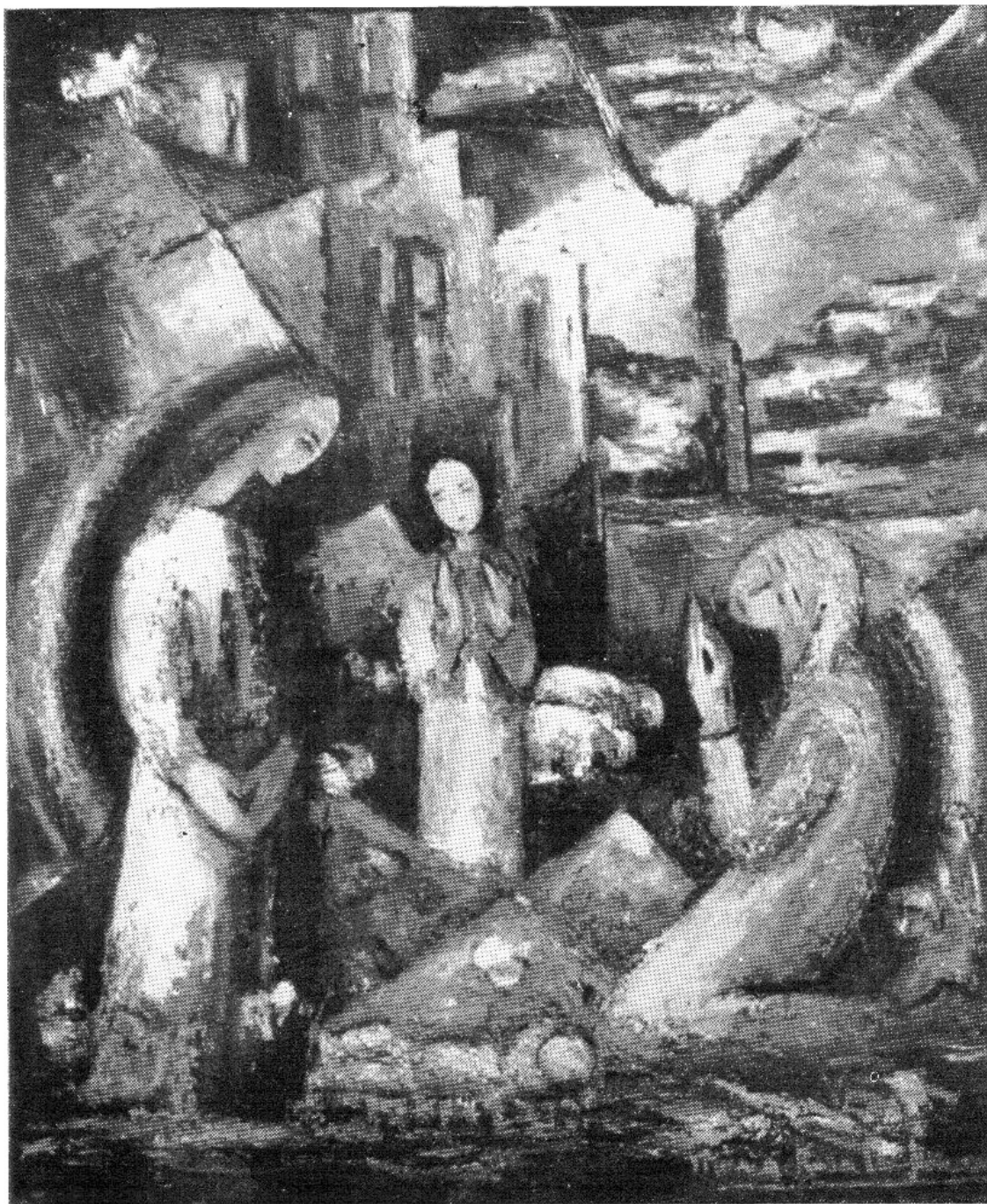

MARIA ROSA DE FERRARI

20. — "*Adoración*". Oleo.
Premio a la Composición. Med. de Plata.



NERSES OUNANIAN

44. — "Heracles". Temple.
Premio Artistas Extranjeros. Med. de Plata.

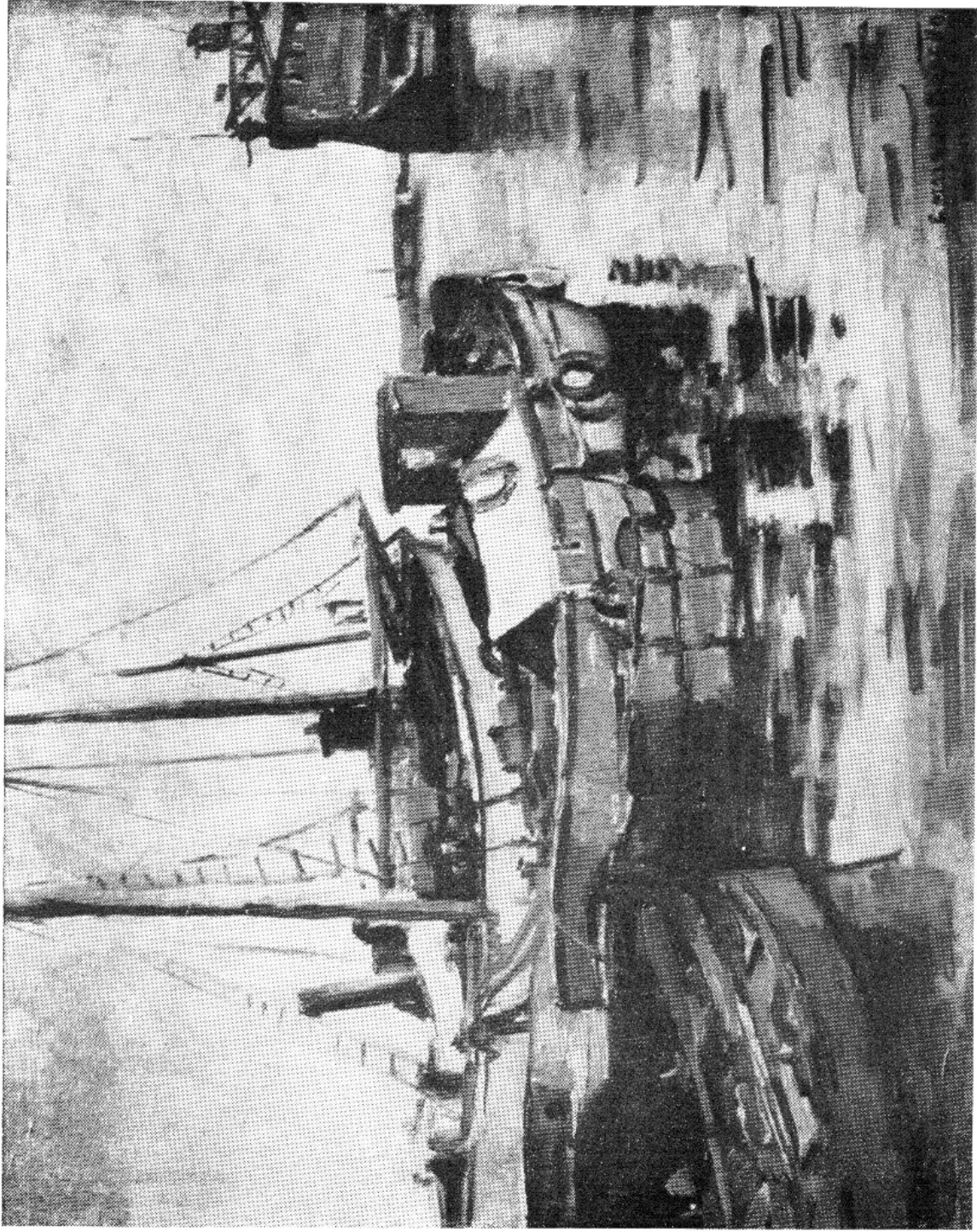

EMMA S. DE BADETTO

7. — *"Paisaje"*. Oleo.
Premio "Juan M. Blanes". Med. de Bronce. — Donación Banco de la República Oriental del Uruguay.

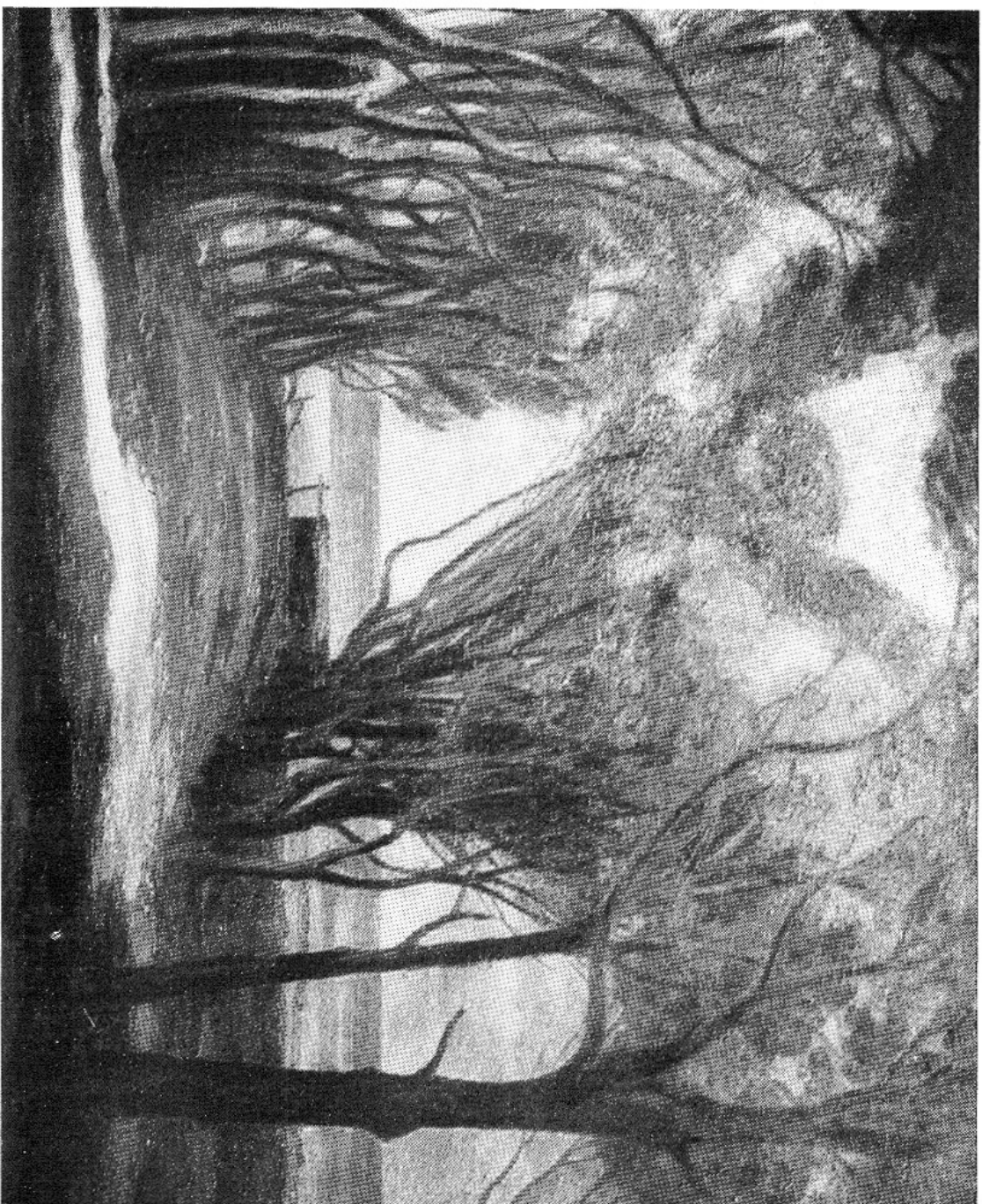

GUILLELMO C. RODRIGUEZ

Premio "Pedro Figari", Med. de Bronce. — Donación Banco de la República Oriental del Uruguay.

53. — "Nocturno", Oleo.



NELSA SOLANO GORGA

65. — "Iglesia". Oleo.

Premio "Pedro Blanes Viale". Med. de Bronce. — Donación Cámara de Senadores.

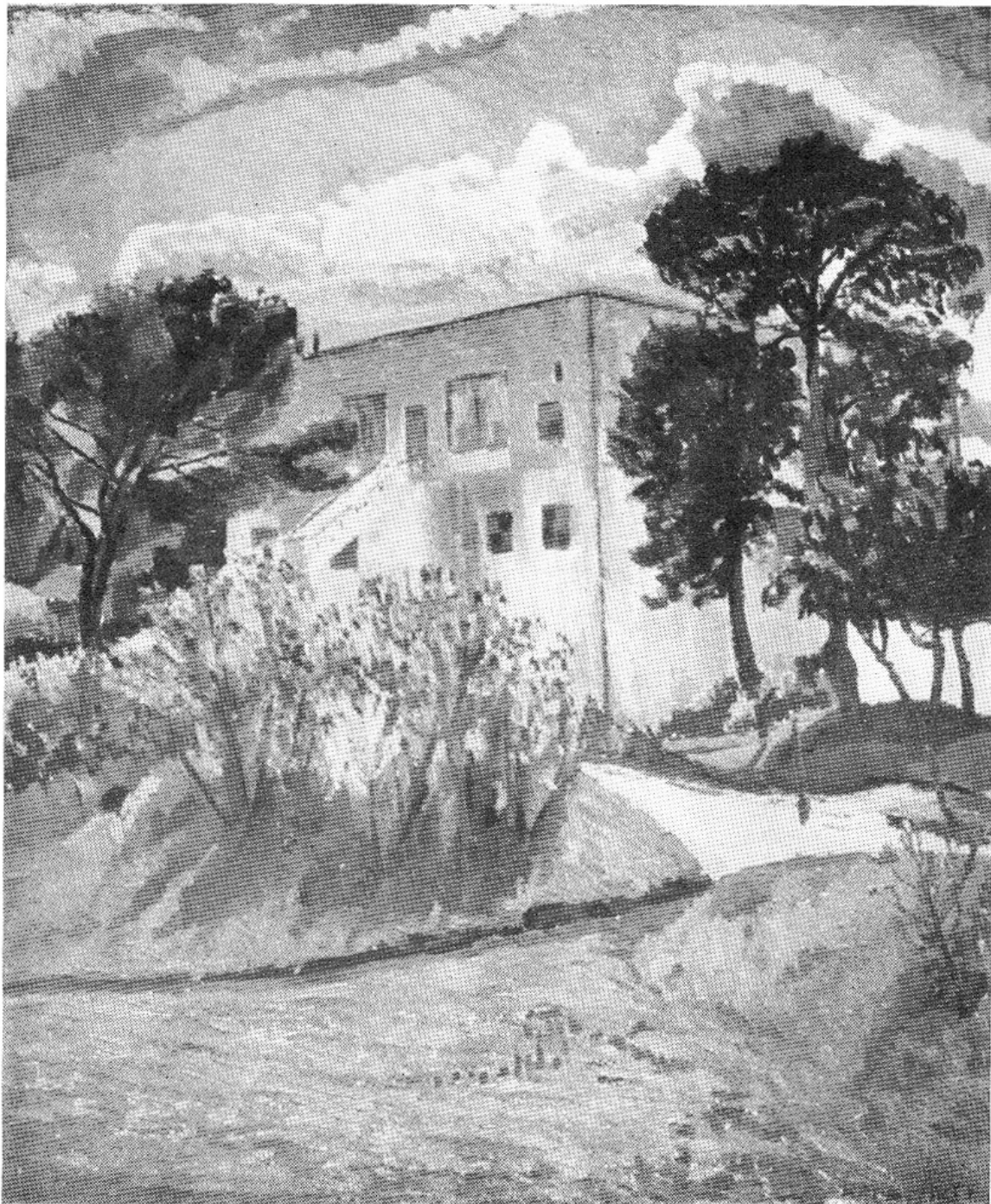

ROMEO BALETTI BIANCHI

10. — *"Casa colonial"*. Olco.

Premio "Carlos Federico Saez". Med. de Bronce. — Donación Cámara de Senadores.



ENRIQUE VOLPE JORDAN

75. — "Flores". Oleo.

Premio "Joaquín Torres García". Med. de Bronce. — Donación Cámara de Senadores.



DOLCY SCHENONE PUIG

62. — "Muelle de pescadores". Oleo.
Premio "Rafael Pérez Barradas". Med. de Bronce. — Donación Caja Nacional de Ahorro Postal.



AMALIA NIETO

42. — "Rue du Sabot" (Paris). Oleo.
Premio "Hermes Mugnoni Arias". Med. de Bronce.



HERMANN MEISSNER

39. — *“Mateando”*, Tempera.
Premio “Enrique Maffé”, Med. de Bronce.

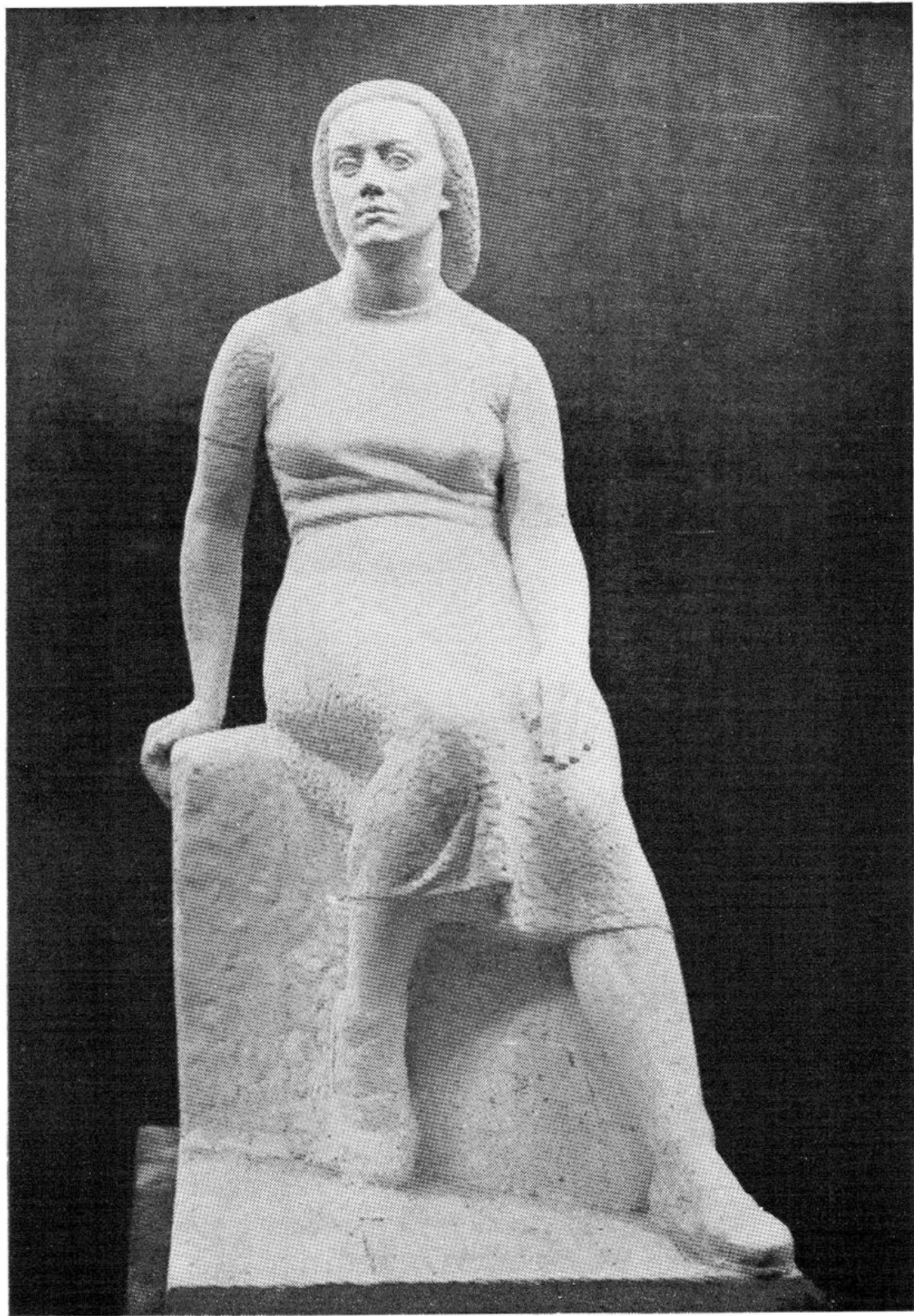

ALBERTO MARINO GAHN

91. — "*Descanso*". Yeso.
Gran Premio. Med. de Oro.

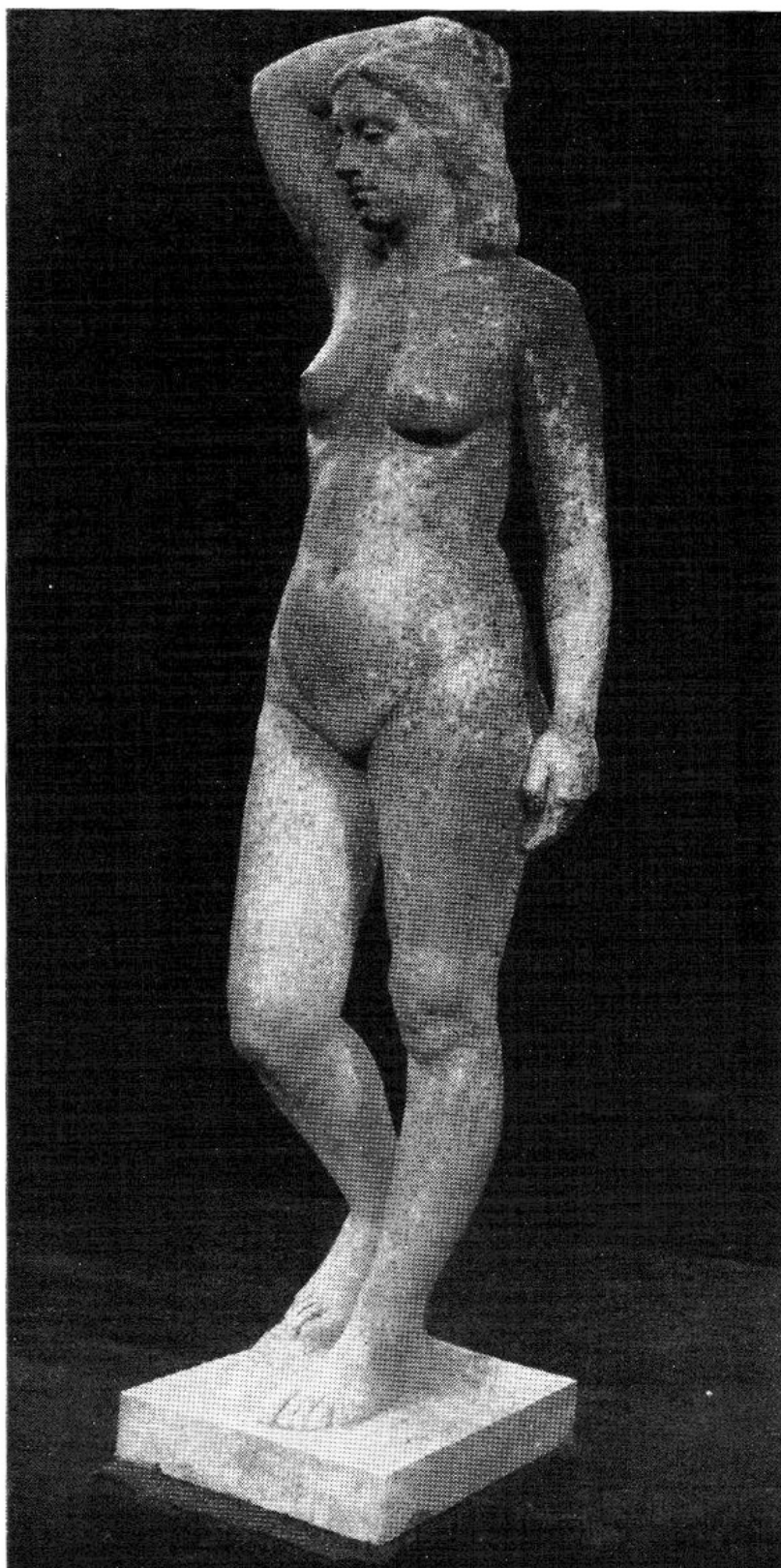

SERAPIO B. PEREZ DE LEON

101. — "*Adolescencia*". Yeso.
Primer Premio. Med. de Oro.



RUBENS FERNANDEZ TUDURI

83. — *"Pastora"*. Cerámica.
Segundo Premio. Med. de Plata.



HEBER A. RAMOS PAZ

104. — "*La madre*". Yeso.
Tercer Premio. Med. de Bronce.



JUAN MARTIN

92. — "Susana". Bronce.
Premio al Retrato. Med. de Plata.

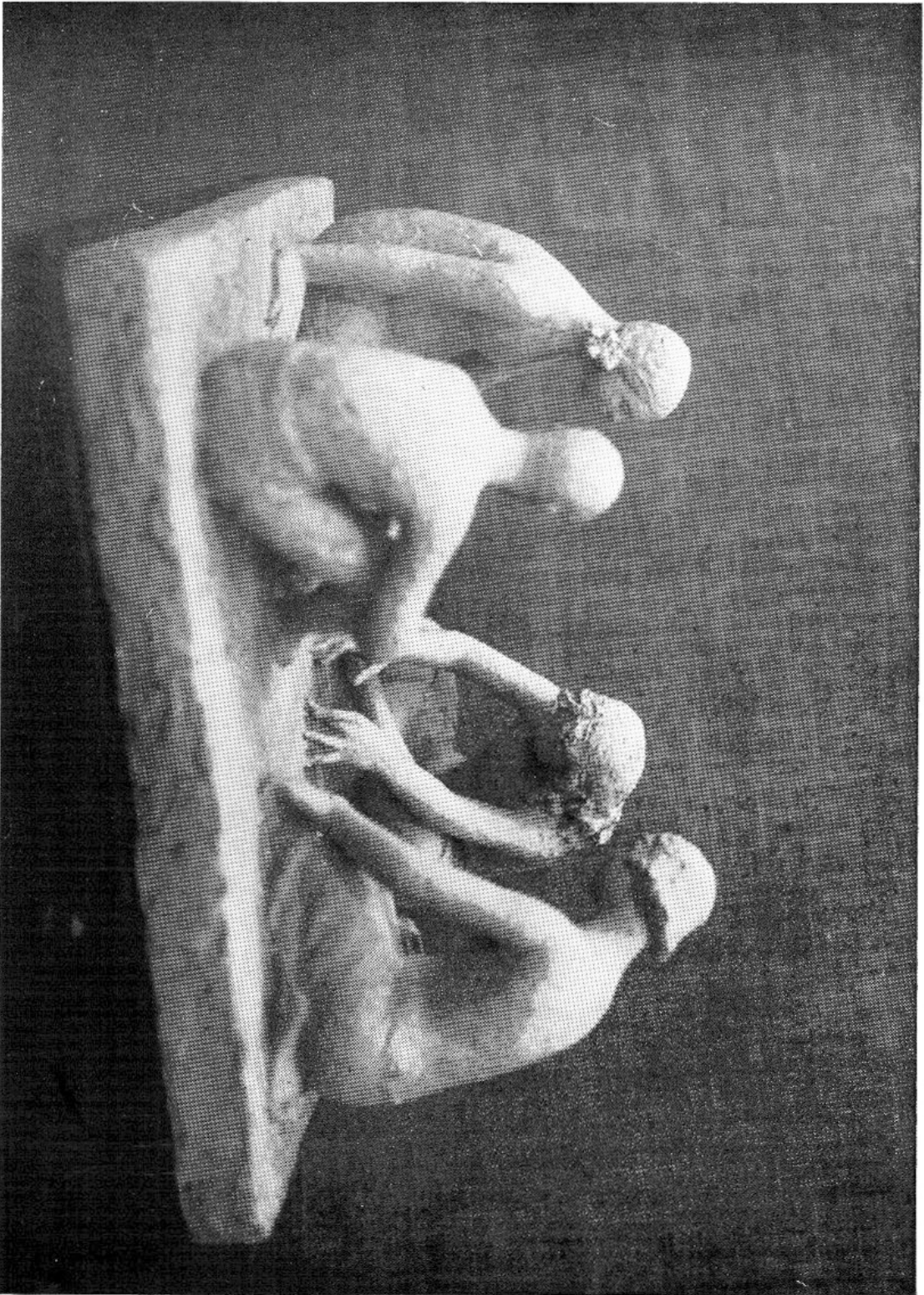

AMANDA RIMOLO

105. — "*La poyanita*", Yeso.
Premio a la Composición. Med. de Plata.

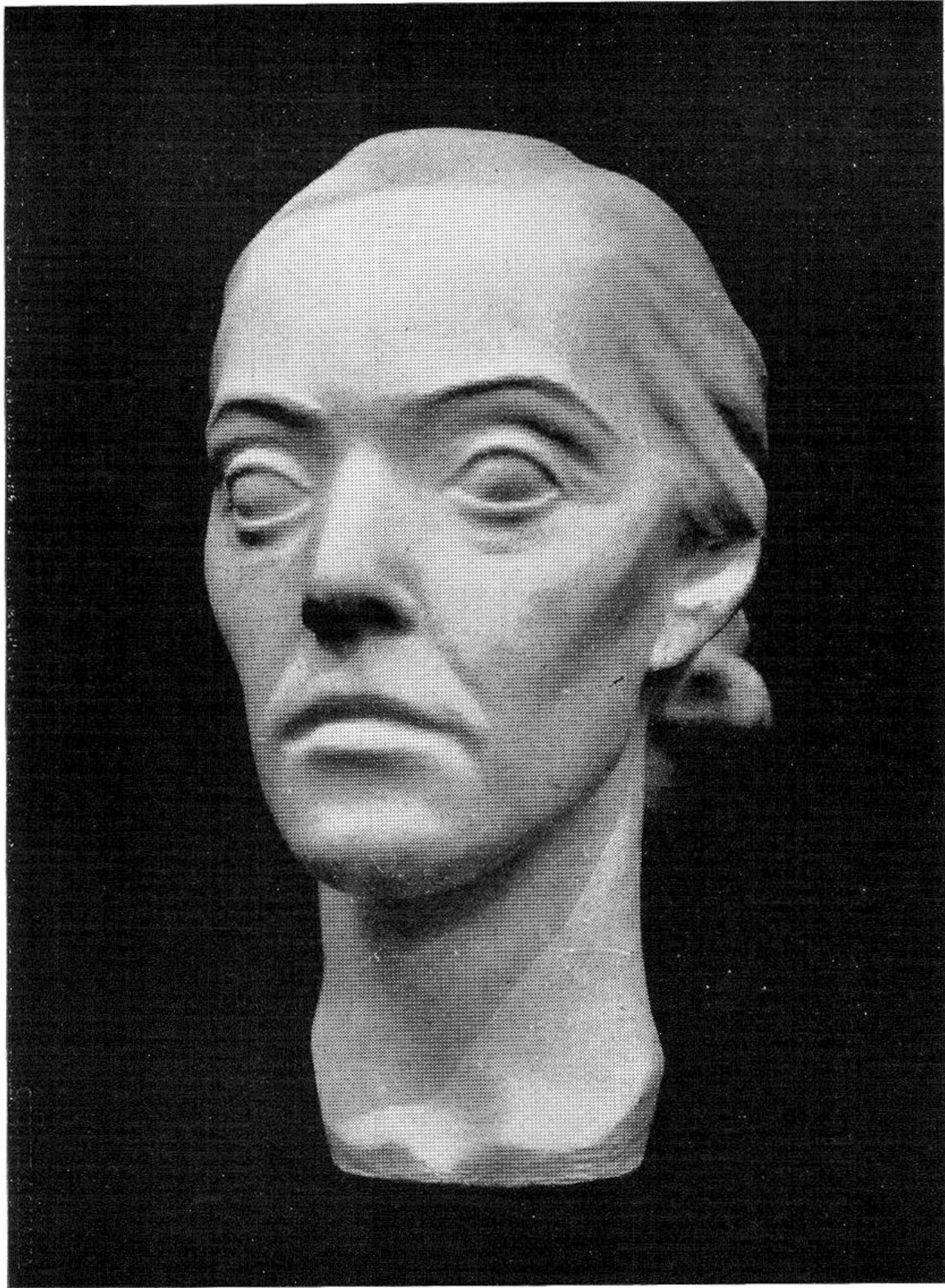

OSCAR LOEVENICH

90. — *Retrato de la pintora Elsa Alberte*. Yeso.
Premio Artistas Extranjeros. Med. de Plata.



ANGEL PANOSETTI

98. — "*Cabeza de adolescente*". Yeso.

Premio "Juan M. Ferrari". Med. de Bronce. — Donación Banco de la República Oriental del Uruguay.



MARIO LAZO

33. — *"Un pensamiento"*. Madera.

Premio "Antonio Pena". Med. de Bronce. — Donación Banco de la República Oriental del Uruguay.

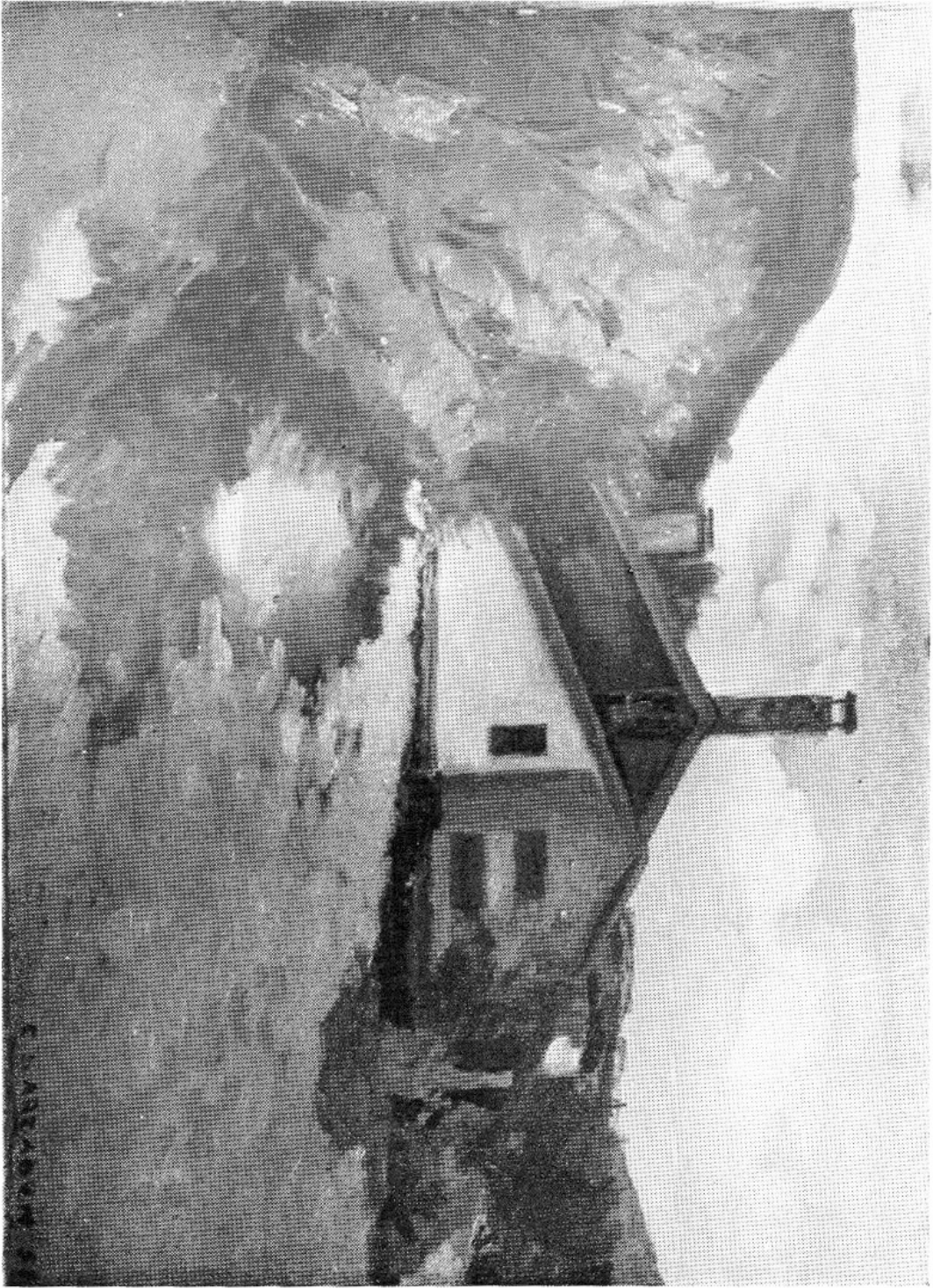

CARMELO DE ARZADUN

III. — "Paisaje". Oleo.
(Fuera de concurso).

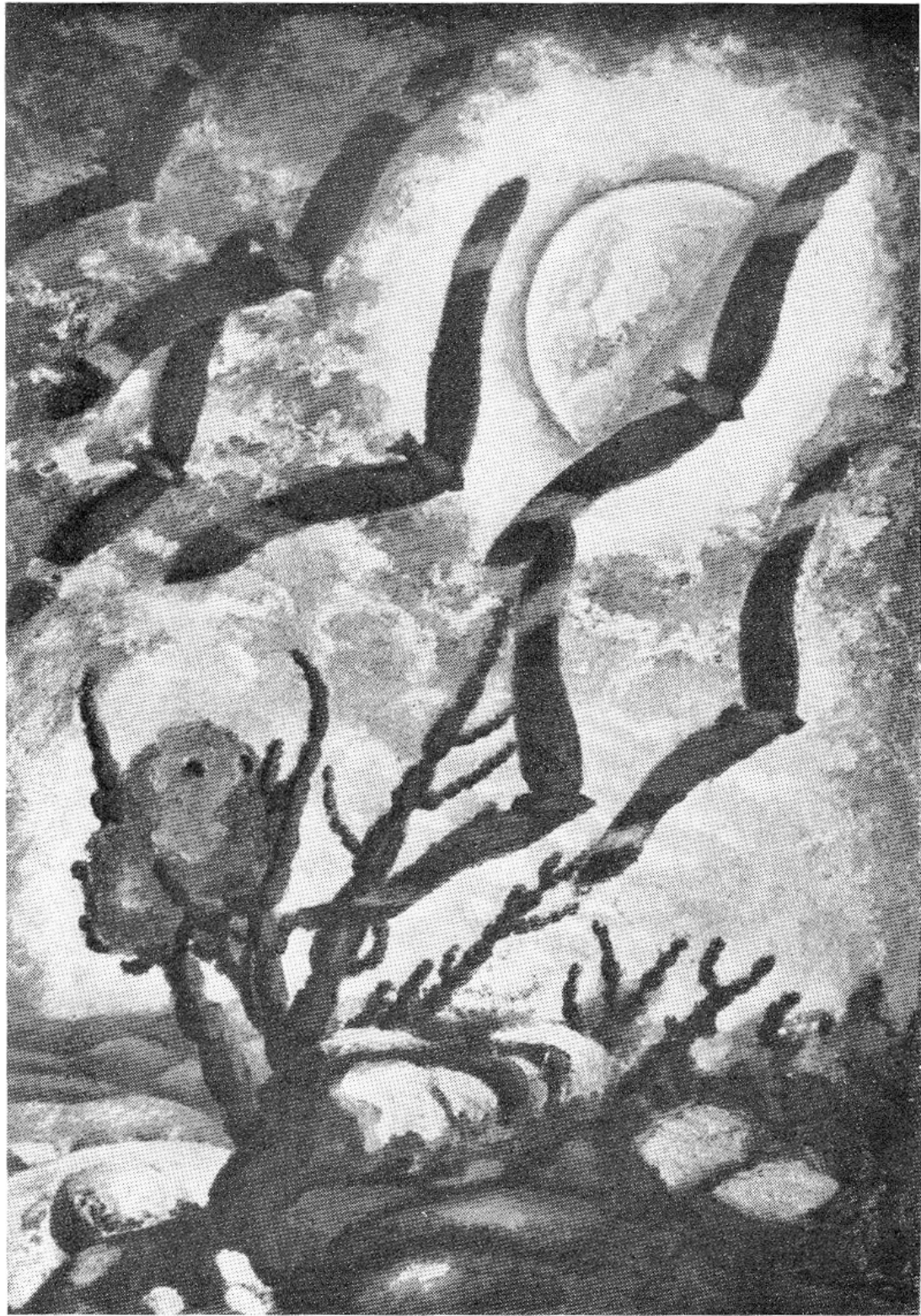

JOSE CUNEO

26. — "Luna". Oleo.
(Fuera de concurso).

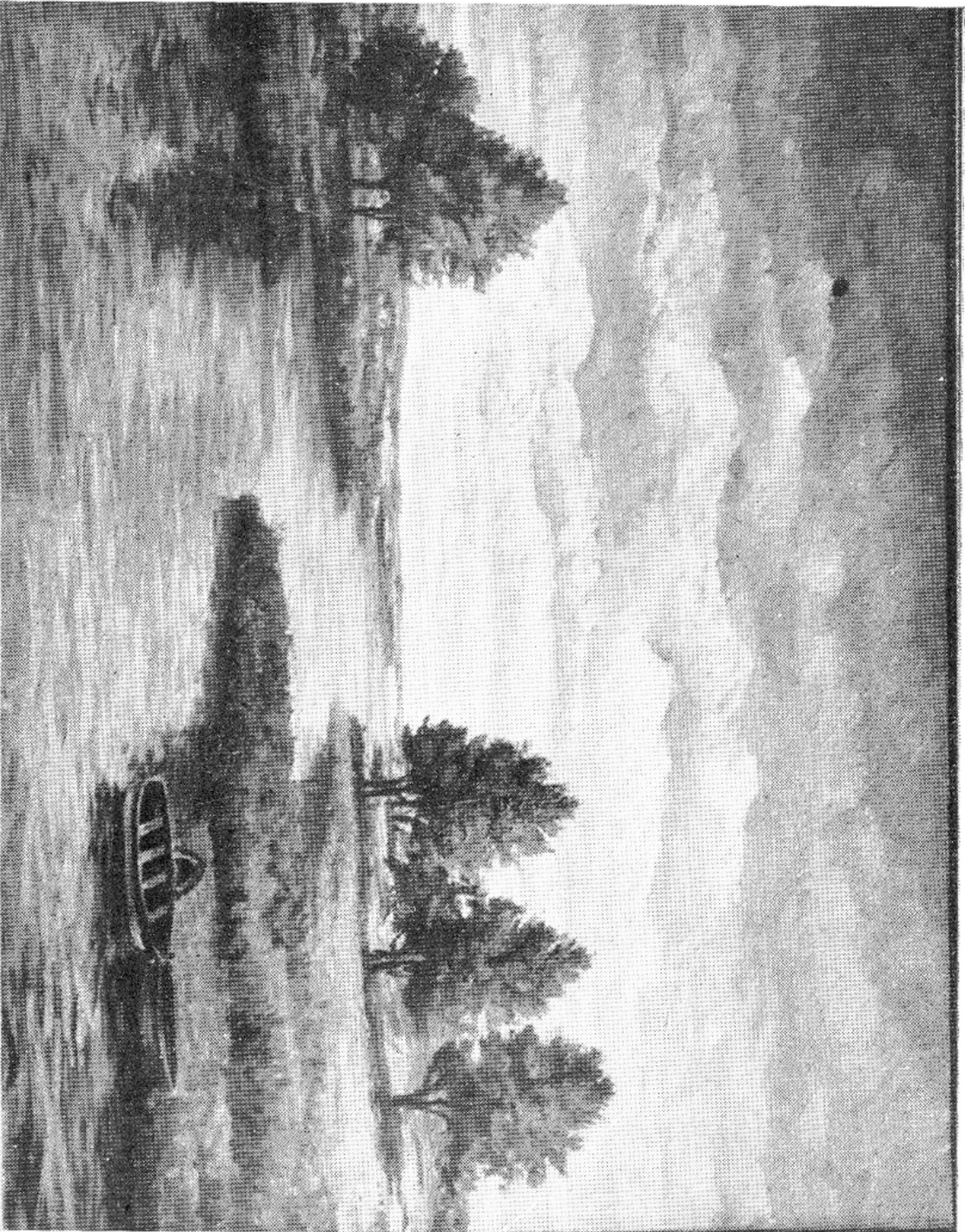

CELIA GIACOSA

113. — "*Arroyo de Carrasco*". Oleo.
(Fuera de concurso).

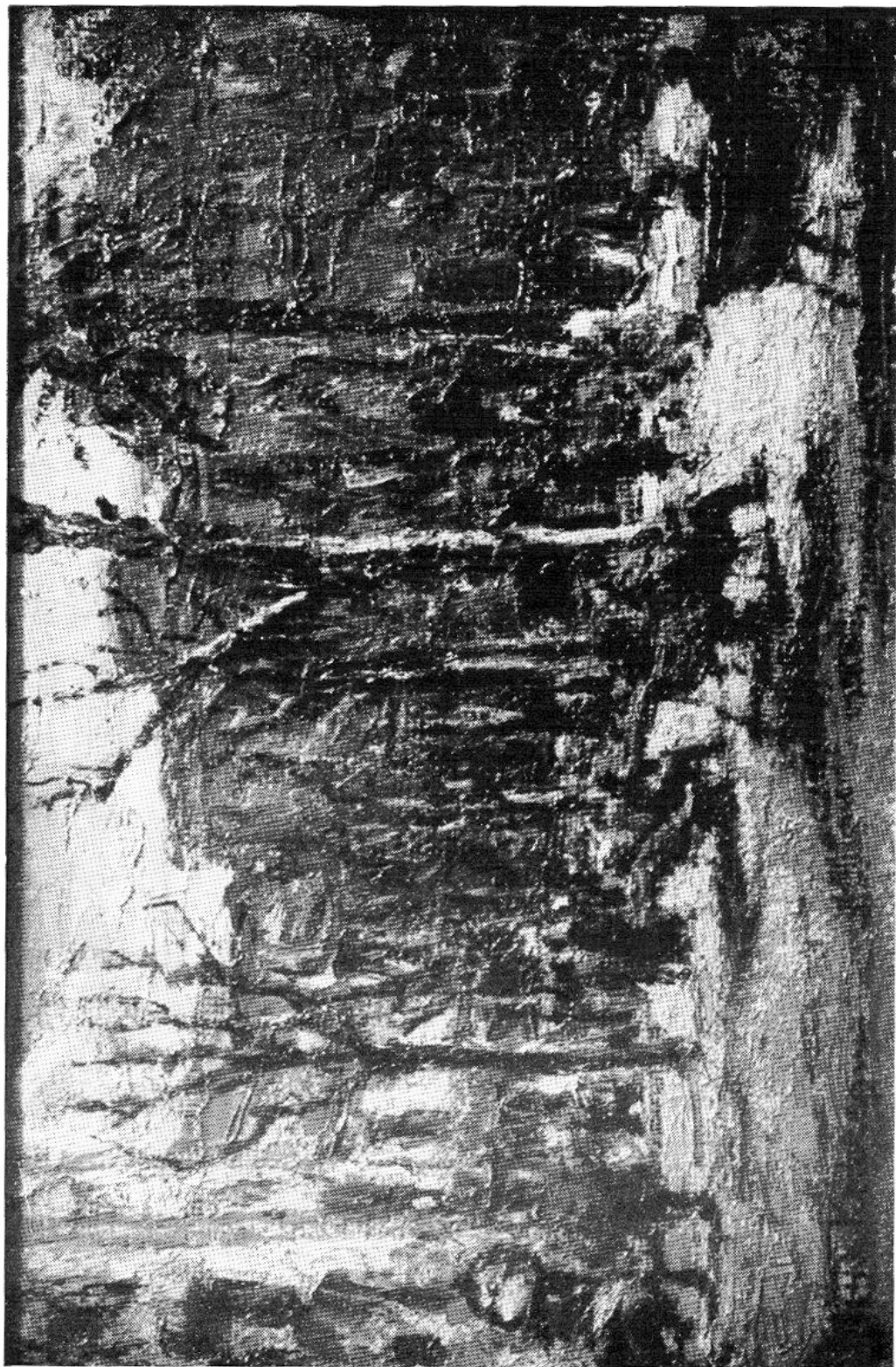

ENZO D. KABREGU

115. — "*El parque*", Oleo.
(Fuera de concurso).

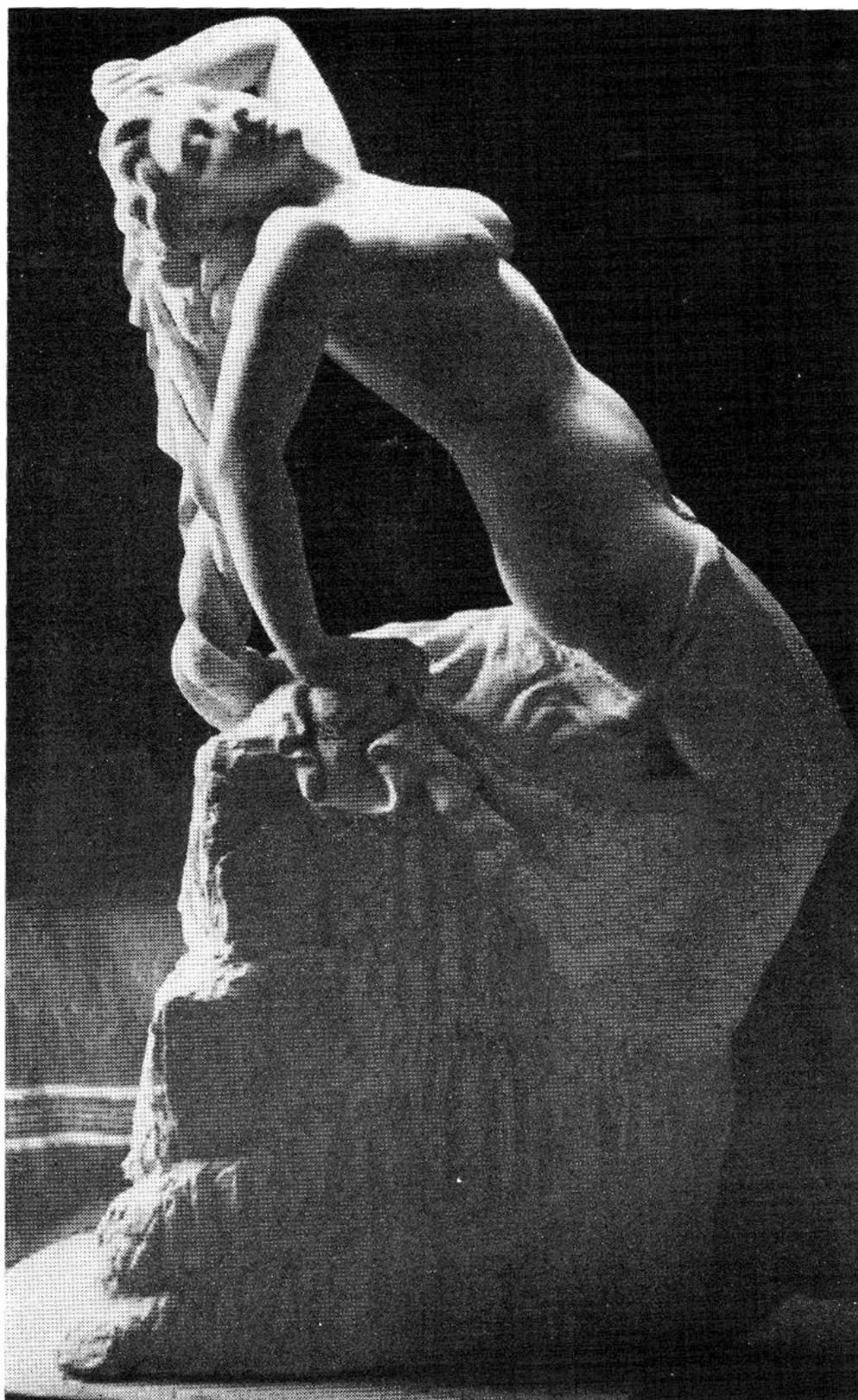

FEDERICO MOLLER DE BERG

116. -- "*Devenir*". Cemento.
(Fuera de concurso).

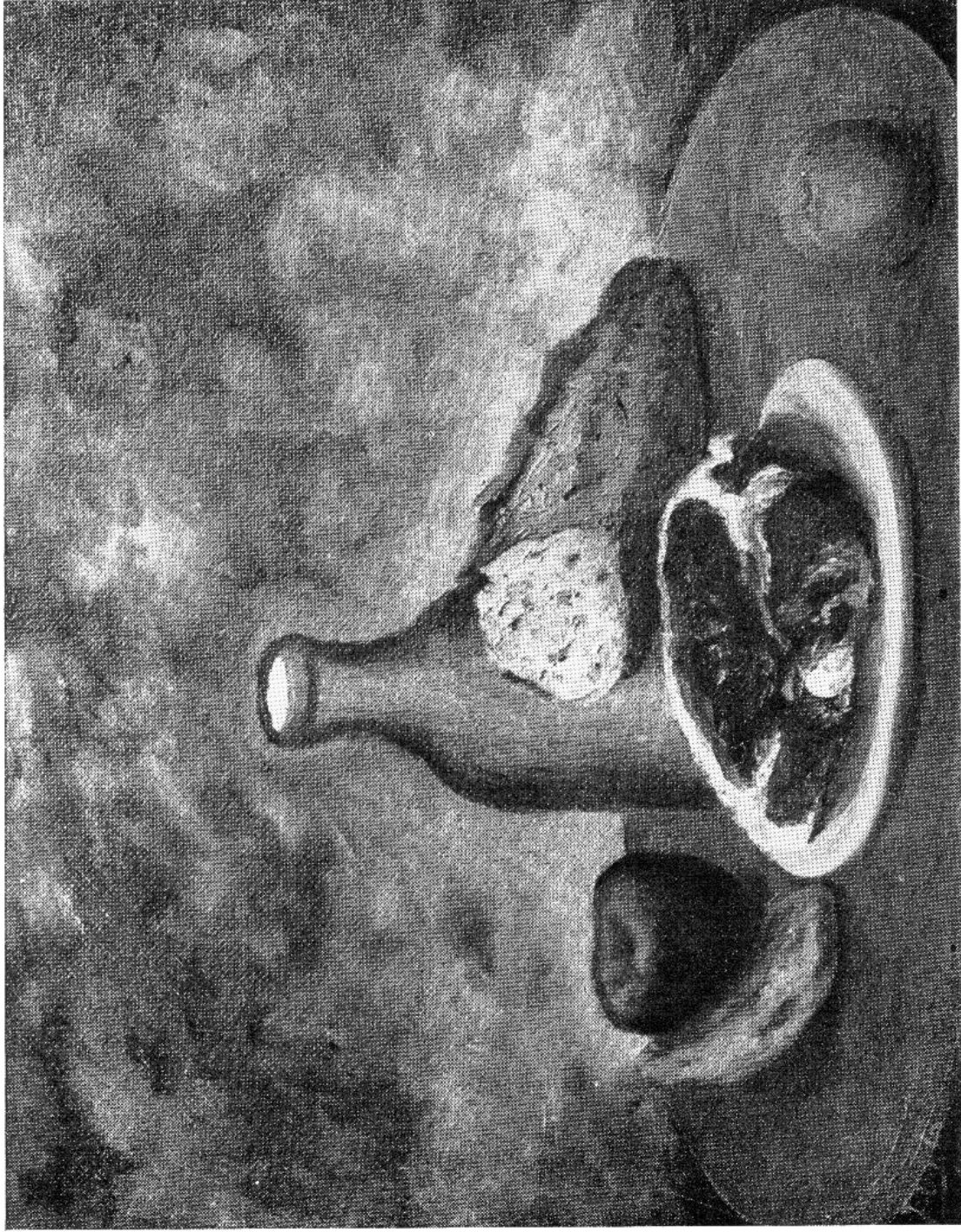

JUAN CARLOS PLA

118. — “*Naturaleza muerta*”. Oleo.
(Fuera de concurso).

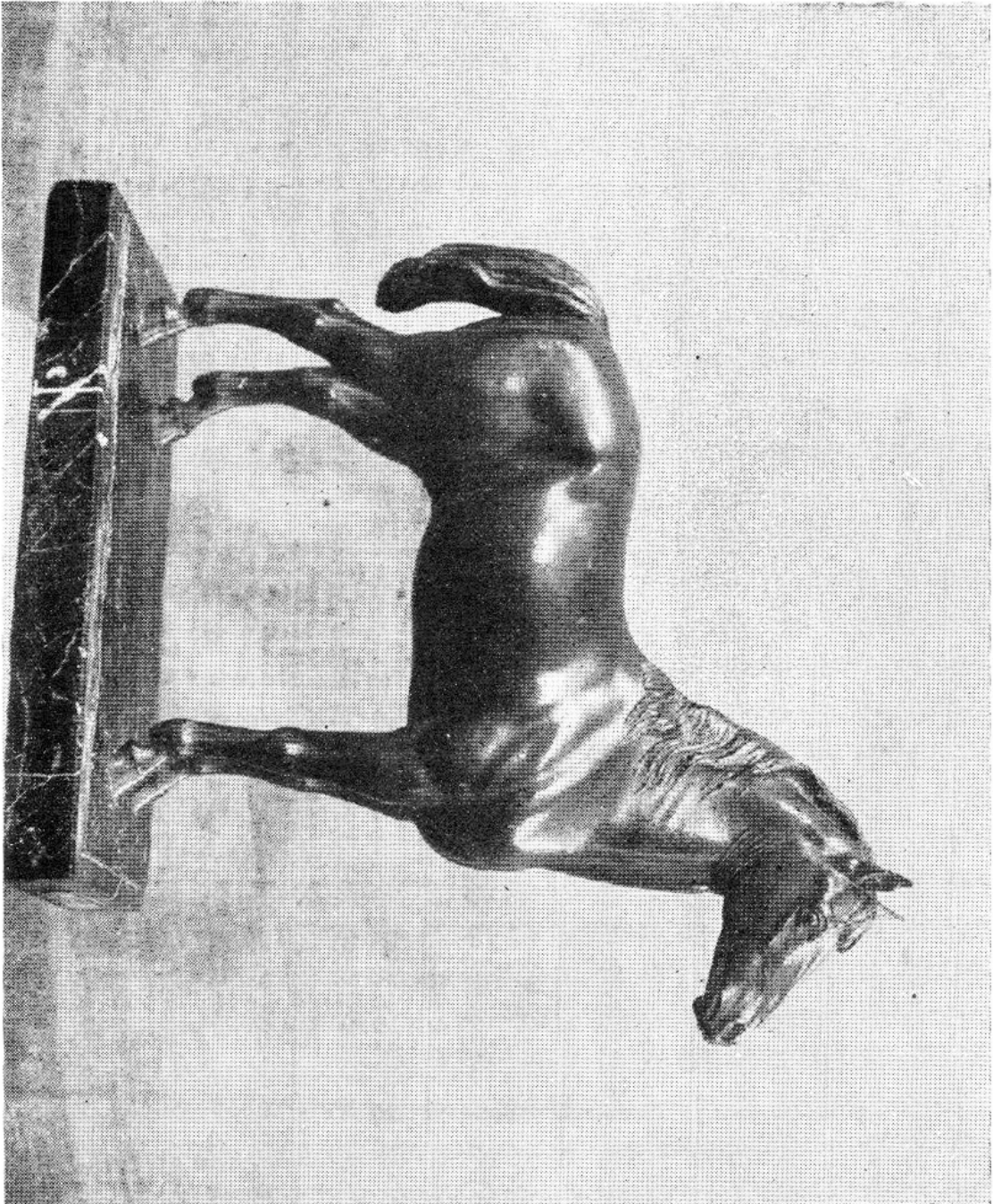

EDMUNDO PRATI

119. — *“Percherón liviano”*. Bronce.
(Fuera de concurso).



AMALIA NIETO

146. — "El quitasol". Lápiz.
Segundo Premio. Med. de Plata.



ELIZABETH THOMPSON

174. -- "*Figura y sombras*". Lápiz.
Tercer Premio. Med. de Bronce.



SUSANA TURIANSKY

179. — "Niño con un pescado". Carbón.
Premio Artistas Extranjeros. Med. de Plata.

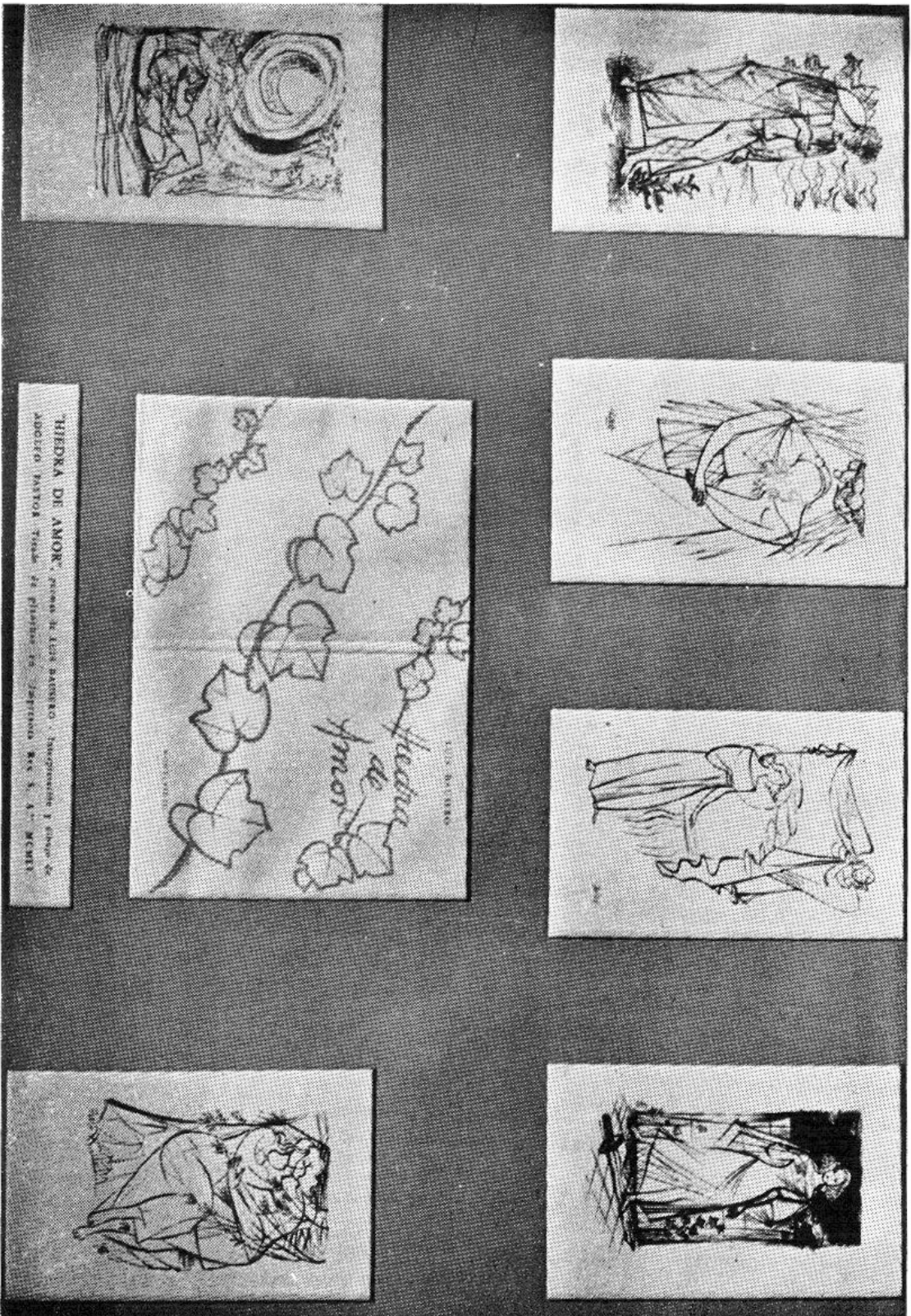

IMPRESORA REX S. A.

189. — "Hiedra de Amor". Libro de Luis Bausero. Ilustr. de Adolfo Pastor.
Premio al Mejor Libro Ilustrado. Med. de Bronce.



HEBER A. RAMOS PAZ

158. — "Cabeza". Pluma.
Premio "Carlos M.^a Herrera". Med. de Bronce.
Donación Banco de la República Oriental del Uruguay.

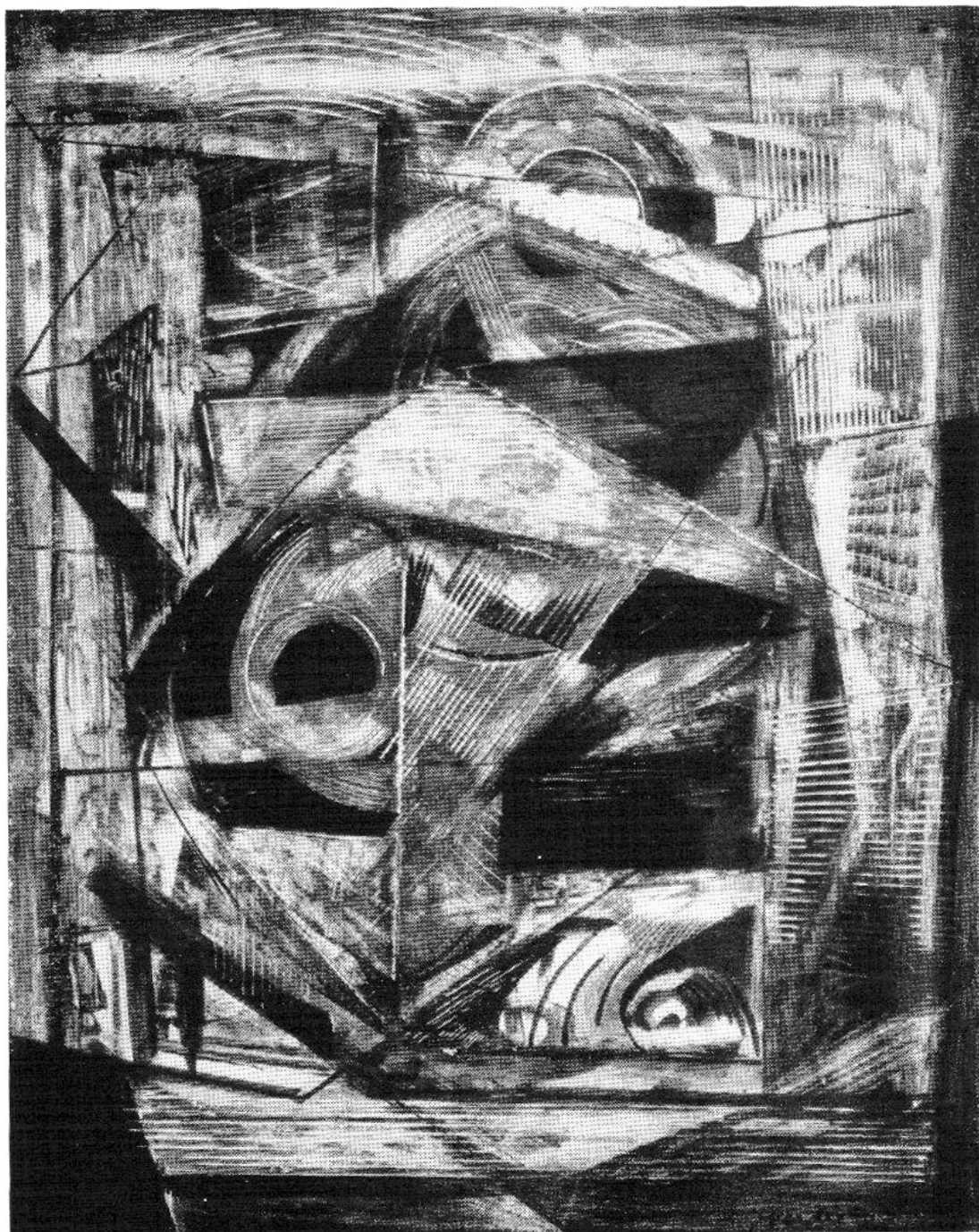

JULIO VERDIE

182. — *"Polirritmo"*. Tinta china.

Premio "Carlos A. Castellanos". Med. de Bronce. Donación Cámara de Representantes.



ANGEL R. SCAGLIOLA.

170. — "Camino". Tinta china.

Premio "Humberto Causa". Med. de Bronce. — Donación Cámara de Representantes.



EDUARDO VERNAZZA

184. — *“Entrada al bosque Burnet” (Maldonado)*. Xilografía.
Premio Intendencia Municipal de Montevideo. Med. de Bronce.

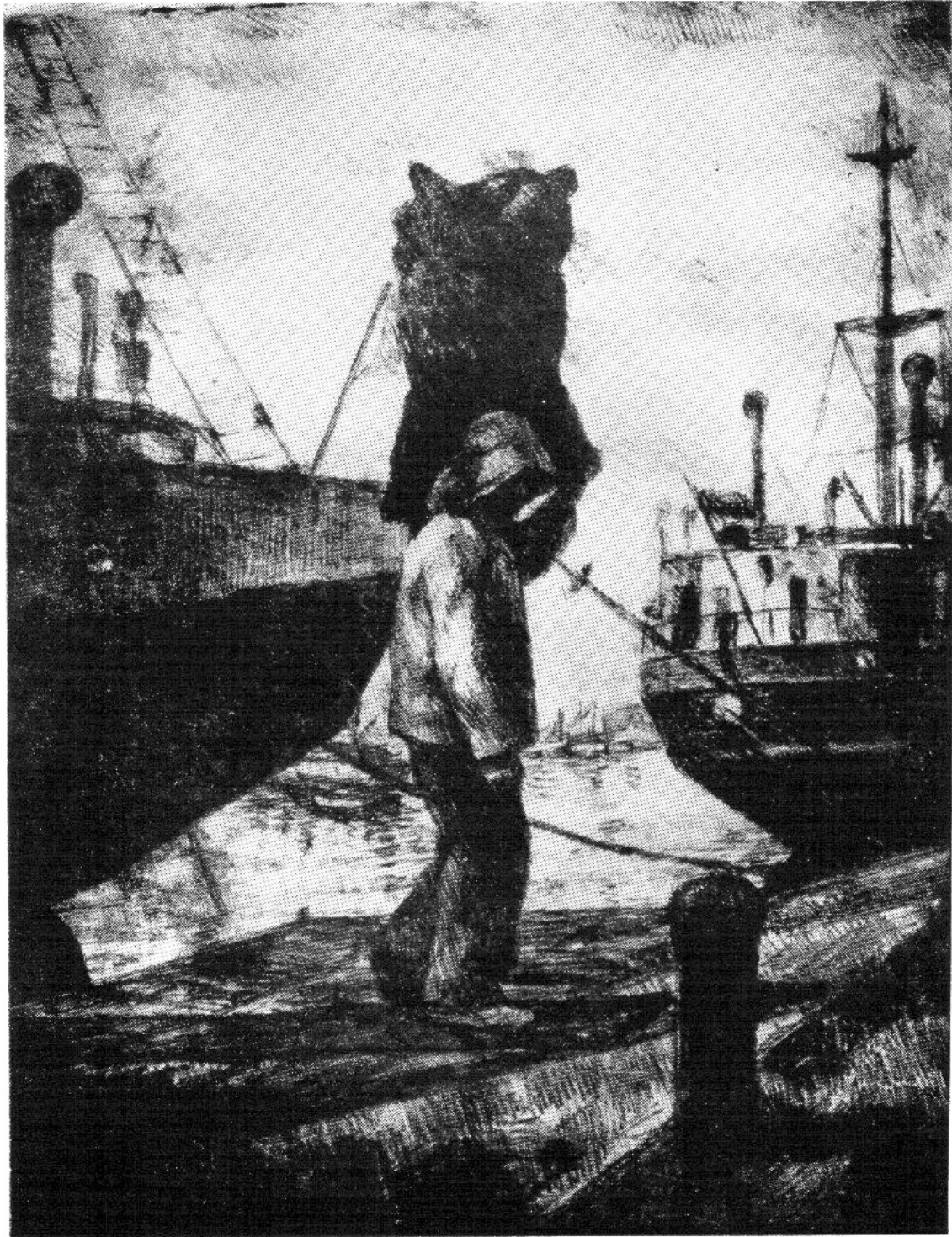

ANDRES FELDMAN

132. — "*Motivo del puerto*". Litografía.
Premio Intendencia Municipal de Montevideo. Med. de Bronce.

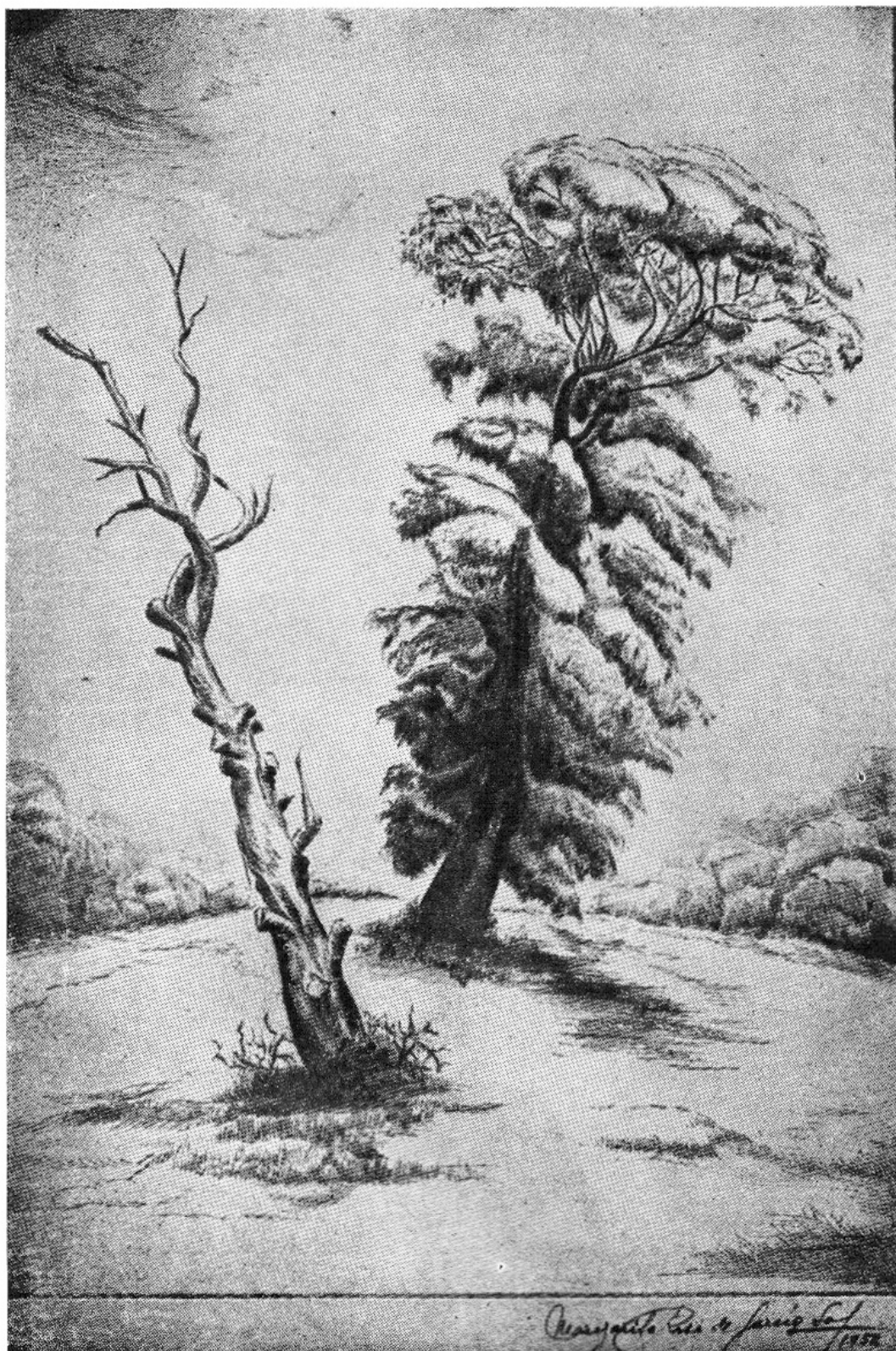

MARGARITA RISI DE GARCIA SALVO

135. — "Contraste". Punta Seca.

Premio Intendencia Municipal de Montevideo. Med. de Bronce.



LINCOLN PRESNO

218. — "*Máscara negra*". Acuarela.
Gran Premio. Med. de Oro.



JUAN B. GUREWITSCH

208. — "Reflejos" (Miguelete). Acarela.
Primer Premio. Med. de Oro.



JOSE MA. PAGANI

215. — "*Flores*". Acuarela.
Segundo Premio. Med. de Plata.

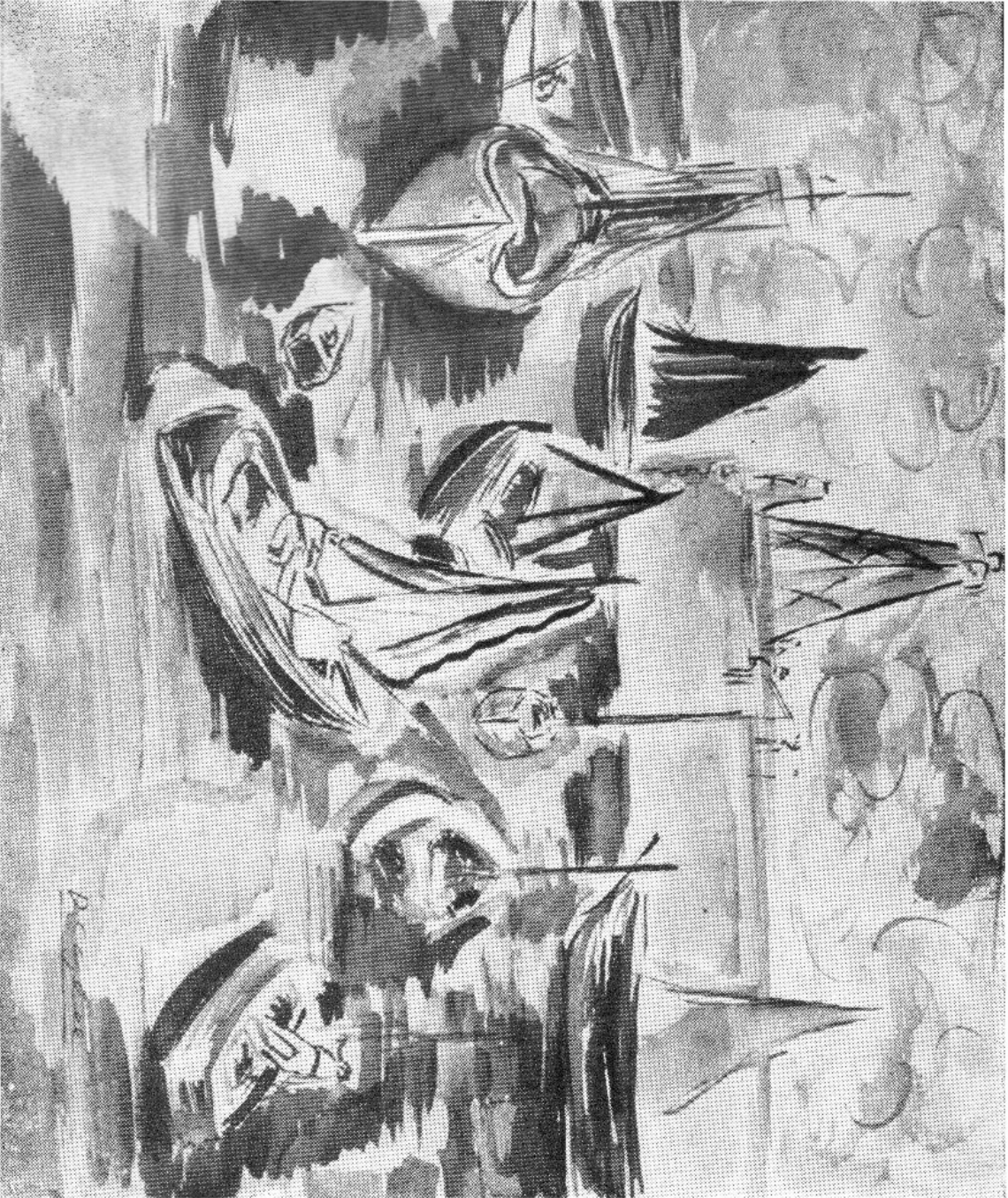

DANTE GAPECE

198. — "Barque". Aquatinta.
Tercer Premio. Med. de Bronce.



JORGE BRITO

197. — *"Estudio para autorretrato"*. Acuarela.
Premio Artistas Extranjeros. Med. de Plata.