



MINISTERIO DE INSTRUCCION PUBLICA  
COMISION NACIONAL DE BELLAS ARTES

XIV SALON NACIONAL  
PINTURA Y ESCULTURA

*CATÁLOGO*

1950

PLANTA ALTA DERECHA DEL TEATRO SOLIS  
MONTEVIDEO - URUGUAY

**COMISION NACIONAL DE BELLAS ARTES**

Rector de la Universidad  
**Arq. LEOPOLDO CARLOS AGORIO**

Director del Museo Nacional de Bellas Artes  
**Sr. JOSE LUIS ZORRILLA DE SAN MARTIN**

Decano de la Facultad de Arquitectura  
**Arq. AMERICO RICALDONI**

Secretario de la Comisión  
**ERNESTO PINTO**

Comisario del Salón Nacional  
**DANIEL BRAQUET**

**XIV SALON NACIONAL  
PINTURA Y ESCULTURA**

**ORGANIZADO POR LA  
COMISION NACIONAL DE BELLAS ARTES**

**PATROCINADO POR EL SEÑOR PRESIDENTE DE LA REPUBLICA**

**Dn. LUIS BATLLE BERRES**

**Y EL SEÑOR MINISTRO DE INSTRUCCION PUBLICA**

**Dn. OSCAR SECCO ELLAURI**

**MONTEVIDEO - URUGUAY**

**OCTUBRE DE 1950**

JURADO DEL  
XIV SALON NACIONAL DE PINTURA Y ESCULTURA

Sr. JOSE LUIS ZORRILLA DE SAN MARTIN  
*Presidente*

TITULARES

Arq. OCTAVIO DE LOS CAMPOS  
Sr. JOSE MARIA PAGANI  
Sr. ANDRES PERCIVALE  
Sr. EDMUNDO PRATI  
Sr. ENZO MODESTICO KABREGU  
Sr. JUAN F. VIEYTES PEREZ

SUPLENTE

Sr. RICARDO AGUERRE  
Sr. JOSE CUNEO  
Sr. DOMINGO DE SANTIAGO  
Sr. CARMELO DE ARZADUN  
Sr. DOMINGO CIAUDRONE  
Sr. MARIO A. PEREZ CASSIA  
Sr. DOMINGO BAZZURRO

Los señores José Luis Zorrilla de San Martín, Arq. Octavio de los Campos, José María Pagani y Andrés Percivale, como titulares, y los señores: Ricardo Aguerre, José Cúneo, Domingo De Santiago y Carmelo de Arzadun, como suplentes, fueron designados por la Comisión Nacional de Bellas Artes.

Los señores, Edmundo Prati, Enzo Doméstico Kabregú y Juan F. Vieytes, como titulares y los señores Domingo Giaudrone, Mario Pérez Cassia y Domingo Bazzurro, como suplentes, fueron elegidos por los concursantes.

Abreviaturas:

Gr. Pr. Med. Oro	Gran Premio Medalla de Oro.
1. <sup>o</sup> Pr. Med. Oro	Primer Premio Medalla de Oro.
2. <sup>o</sup> Pr. Med. Pl.	Segundo Premio Medalla de Plata.
3. <sup>o</sup> Pr. Med. Br.	Tercer Premio Medalla de Bronce.
4. <sup>o</sup> Pr. Med. Br.	Cuarto Premio Medalla de Bronce.
Menc. Med. Br.	Mención Medalla de Bronce.
Menc. Esp. Med. Br.	Mención Especial Medalla de Bronce.
Pr. Comp. Med. Br.	Premio Composición Medalla de Bronce.
Pr. Ret. Med. Oro	Premio al Retrato Medalla de Oro
Pr. Ar. Ext. Med. Pl.	Premio Artistas Extranjeros Medalla de Plata.
Pr. Con. de Est.	Premio Consejo de Estado.
Pr. Cám. Son.	Premio Cámara de Senadores.
Pr. Sup. Cort. Just.	Premio Suprema Corte de Justicia.
Pr. Int. Mun.	Premio Intendencia Municipal.
Pr. Banc. Rep.	Premio Banco de la República.
Pr. Ad. N. Ptos.	Premio Administración Nacional de Puertos.
Pr. Caj. N. A. Post.	Premio Caja Nacional de Ahorro Postal.
Pr. A. N. C. A. P.	Premio Administración Nacional de Combustibles, Alcohol y Portland.
Pr. U.T.E.	Premio Usinas Eléctricas del Estado.
Pr. Banco Hip.	Premio Banco Hipotecario del Uruguay.
Pr. Joc. Cl.	Premio Jockey Club.
Pr. Ta. Ur.	Premio Tabacaleras del Uruguay.
Pr. Al. Gall.	Premio Alejandro Gallinal.
Pr. Fer. Gar.	Premio Fernando García.
Pr. Cas. Carr.	Premio Casa Carran y Cía.
Pr. Cas. Tar.	Premio Casa Taranco y Cía.
Pr. Comp. Sal.	Premio Compañía Salus.
Pr. Banc. Seg. Est.	Premio Banco de Seguros del Estado.
Pr. Camp. Soul.	Premio Campomar y Soulas S. A.
Pr. Comp. U. Nav.	Premio Compañía Uruguaya de Navegación.
Pr. Jos. Amegl. Berr.	Premio José Ameglio Berriol.
Pr. Lond. Par.	Premio London - Paris.
Pr. F. C. C.	Premio Ferro Carril Central.
Pr. Paul. Koenig.	Premio Paula de Koenigsberg.
Pr. Banc. Cob.	Premio Banco de Cobranzas y Anticipos.
Pr. Banc. H. Uru.	Premio Banco El Hogar Uruguayo.
Pr. L. Caub. S. A.	Premio Luis Caubarrère S. A.
Pr. Banc. Com.	Premio Banco Comercial.
Pr. Banc. S. J.	Premio Banco San José.
Pr. Mar. Por.	Premio Mario W. Porley.
Pr. Enr. Mañé.	Premio Enrique Mañé.
Pr. R. Zaf.	Premio Raúl Zaffaroni.
Pr. Mont. Ref. S.A., Emb. Aut. de Coca-Cola	Premio Montevideo Refrescos S.A., Embotelladora Autorizada de Coca-Cola.
Pr. Com. Nal. de Tur., Med. Br.	Premio Comisión Nacional de Turismo, Medalla de Bronce.
Pr. Parq. Vac. U.T.E., Med. Br.	Premio Parque Vacaciones U.T.E., Medalla de Bronce.

## ARTISTAS PREMIADOS EN LOS SALONES ANUALES

1937 - 1950

### P I N T U R A

- ACQUARONE, ORESTES. — 1939, Prem. Fer. Gar.
- AGUERRE, RICARDO. — 1939, Menc. Esp. Med. Plata; 1940, Prem. Int. Mun., 3.º; 1941, Menc. Esp. Med. Br.; 1943, Menc. Cas. Tar., Med. Br.; 1944, Menc. Cas. Tar., Med. Br.; 1946, 1er. Pr., Med. Oro; 1947, Pr. Esp. Comp. Med. Br.; 1948, Pr. Tab. Urug., Med. Br.; 1949, Pr. Esp. Med. Br.
- ALBERTAZZI, ENRIQUE. — 1937, Menc. Med. Br.
- ALCURI, JACOBO. — 1943, Menc. Ad. N. Ptos., Med. Br.; 1944, Menc. Esp. Banc. Rep., Med. Br.; 1945, Pr. Ancap, Med. Br.; 1946, Pr. Menc. Esp., Med. Br.
- ALISERIS BERNADA, RAQUEL. — 1938, Menc. Med. Br.
- ALISERIS, CARLOS W. — 1937, 4.º Pr., Med. Br.; 1938, Pr. Joc. Cl.
- ALZAGA, PEDRO. — 1946, Pr. al Ret., Med. Oro; 1949, Pr. Cám. Sen., Med. Br.; 1950, Pr. Ret. Med. Oro.
- AMARAL, WILSON. — 1950, Pr. Cám. Rep., Med. Br.
- AMEZAGA, EDUARDO. — 1938, Menc. Med. Br.; 1939, Pr. Cám. Sen.; 1940, Pr. Fer. Gar.; 1941, Pr. Caj. N. de A. Post.; 1942, 2.º Pr. Med. de Plata; 1943, 2.º Pr. Med. Pl.; 1944, 1er. Pr. Med. Oro; 1947; Gr. Pr. Med. Oro; 1950, Pr. Cám. Sen., Med. Br.
- ANGELLINI BELLINI, ENRIQUE. — 1947, Pr. Bco. Cob., Med. Br.
- ARDAO, ALBA L. — 1950, Pr. C. Porl., Med. Br.
- ARZADUN, CARMELO DE. — 1938, 1er. Pr. Med. Oro; 1939, Pr. U.T.E.; 1940, Pr. Int. Munic. 1.º; 1941, Gr. Pr. Med. Oro; 1947, Pr. Tab. Urug., Med. Br.; 1948, Pr. Esp., Med. Br.
- ASTAPENCO, PEDRO MIGUEL. — 1945, Pr. Banc. Seg. del E., Med. Br.; 1949, 3er. Pr. Med. Br.
- BADETTO, EMMA S. DE. — 1945, Pr. Esp. al Ret., Med. Oro; 1946, Pr. Esp., Med. Br.; 1948, Pr. al Ret., Med. Oro; 1950, Pr. Cám. Rep., Med. Br.
- BAITLER, ZOMA. — 1937, 4.º Pr., Med. Br.; 1938, 3er. Pr., Med. Br.; 1939, Pr. Cám. Sen., 2.º; 1940, Pr. Banc. Rep. 1.º; 1941, Pr. Ad. N. de P.; 1942, Pr. Caj. N. A. Post.; 1943, Pr. Banc. Rep.; 1944, Pr. Cas. Carr., Med. Br.; 1945, Pr. Joc. Cl., Med. Br.; 1946, Pr. Tab. Urug., Med. Br.; 1948, 2.º Pr. Med. Pl.; 1949, 2.º Pr. Med. Pl.; 1950, 2.º Pr. Med. Pl.

- BALETTI BIANCHI, ROMEO.** — 1950, Pr. Bco. Com., Med. Br.
- BAPTISTA BRUM, PLINIO.** — 1937, Menc. Med. Br.; 1939, 3er. Pr. Med. Br.; 1940, 3er. Pr. Med. Br.
- BARCALA, WASHINGTON.** — 1939, Pr. Fer. Gar.; 1940, Pr. Cám. Sen.; 1941, Pr. Cas. Carr.; 1942, Pr. Cas. Carr.; 1944, Menc. Esp. Med. Br.; 1946, Pr. Comp., Med. Br.
- BAUZER, FRANCISCO.** — 1939, Pr. Caj. N. A. Post.; 1940, Menc. Med. Br.
- BENZO, MIGUEL.** — 1937, 2.º Pr., Med. Pl.; 1938, Pr. Int. Mun.; 1939, Pr. Ad. N. Ptos.; 1940, Pr. Caj. N. A. Post., Med. Br.
- BERDIA, NORBERTO.** — 1941, Pr. Cám. Sen.; 1943, Pr. Tab. Ur.; 1944, Pr. Tab. Ur., Med. Br.; 1947, Pr. Comp., Med. Br.; 1948, 1er. Pr., Med. Oro; 1950, Pr. U.T.E., Med. Br.
- BORELLA, RAFAEL.** — 1937, Pr. Art. Ext., Med. Pl.; 1938, Pr. Art. Ext., Med. Pl.; 1940, Pr. Art. Ext., Med. Pl.; 1948, Pr. Art. Ext., Med. Pl.
- BOURSE HERRERA, TEODORO A.** — 1938, Pr. Joc. Cl., Menc.; 1943, Menc. U.T.E.; 1944, Pr. Comp. Med. Br.; 1945, Pr. Banc. Rep., Menc. Med. Br.
- BRAVO, JOSE E.** — 1941, Pr. Int. Mun. 1.º, Med. Br.
- BRITO, JORGE.** — 1947, Pr. Lond. París, Med. Br.
- BUENAFAMA URIARTE, ALVARO.** — 1943, Menc. Caj. N. A. Post.; 1945, Pr. Cám. Sen., Med. Br.
- BUSTAMANTE GUERRERO, ALFREDO.** — 1939, Menc. Med. Br.; 1940, Menc. Med. Br.; 1944, Menc. Cas. Tar., Med. Br.; 1946, Pr. Luis Caub., Med. Br.; 1947, Pr. A.N.C.A.P., Med. Br.; 1948, Pr. Casa Carrau, Med. Br.; 1949, Pr. Bco. Rep., Med. Br.; 1950, Pr. Bco. Rep., Med. Br.
- BUXAREO DE BALPARDA, MARIA J.** — 1943, Menc. Cas. Tar., Med. Br.
- CABRERA, ALDA S.** — 1947, Pr. Adq. Int. Mun., Med. Br.
- CABRERA, JAVIER RAUL.** — 1946, Pr. Esp. Med. Br.
- CANTU SIENRA, LEONARDO.** — 1946, Pr. Camp. y Soul., Med. Br.
- CANTU, LUIS P.** — 1939, Menc. Med. Br.; 1942, Menc. Banc. Rep.; 1943, Pr. Joc. Cl., Med. Br.
- CAPPOZOLI, GLAUCO.** — 1949, Pr. Bco. San José, Med. Br.; 1950, Menc. Esp. Med. Br.
- CARBAJAL VICTORICA, MANUEL.** — 1937, Menc. Med. Br.; 1941, Menc. Med. Br.; 1943, Pr. Caj. N. A. Post.; 1947, Pr. Bco. Seg., Med. Br.; 1949, Pr. A.N.C.A.P., Med. Br.
- CASTELLANOS, CARLOS ALBERTO.** — 1938, Pr. Bco. Rep.; 1940, Pr. Joc. Cl.; 1941, Pr. Cám. Rep.; 1942, 1er. Pr. Med. Oro; 1943, Gr. Pr., Med. Oro.
- CASTRO, MATILDE LUISA.** — 1943, Menc. Med. Br.
- CELIS, LIBORIO.** — 1950, Pr. Parq. Vac. U.T.E. Med. Br.
- COLLAZO CASTRO, MANUEL.** — 1943, Menc. Tab. Ur.; 1946, Pr. Est., Med. Br.
- CUNEO, JOSE.** — 1937, Seg. Pr., Med. Pl.; 1939, Seg. Pr., Med. Pl.; 1941, 1er. Pr. Med. Oro; 1942, Gr. Pr. Med. Oro; 1947, Pr. Bco. Rep., Med. Br.; 1948, Pr. Esp. Med. Br.

- CUPARO, NICOLAS. — 1943, Menc. Bco. Seg. del E., Med. Br.; 1945, Pr. Bco. El H. Urug., Med. Br.
- CZIFFERY, JOSE. — 1946, Pr. Menc., Med. Br.
- DAMIAN, ANGEL G. — 1949, Pr. Buch y Cía., Med. Br.; 1950, 3er. Pr. Med. Br.
- DE FERRARI, MARIA ROSA. — 1937, Menc. Med. Br.; 1939, Menc. Med. Br.; 1941, Pr. Comp. Sal.; 1944, Seg. Pr., Med. Pl.; 1945, Pr. Alej. Gall., Med. Br.; 1946, Pr. Esp. Med. Br.; 1949, Primer Pr. Med. Oro; 1950, Menc. Esp. Comp., Med. Br.
- DE LUIS, MARIA MERCEDES. — 1937, Menc. Med. Br.; 1938, Menc. Med. Br.
- DE SIMONE, ALFREDO. — 1941, Pr. Bco. Rep.
- DURA, ALBERTO. — 1937, 1er. Pr. Med. Oro; 1938, 2.º Pr. Med. Pl.; 1939, 1er. Pr. Med. Oro; Pr. Alej. Gall.; 1940, 1er. Pr. Med. Oro; 1948, Pr. Esp. Med. Br.; 1949, Pr. Retrato, Med. Oro.
- ELENA, CARLOS. — 1937, Menc. Med. Br.
- ESPINOLA GOMEZ, MANUEL. — 1940, Menc. Med. Br.; 1943, Menc. Med. Br.; 1946, Seg. Pr., Med. Pl.; 1948, Menc. Int. Munic., Med. Br.
- EZCURRA, AGUSTIN. — 1944, Menc. Med. Br.
- FELDMAN, ANDRES. — 1941, Pr. Bco. Rep.; 1942, Menc. Bco. Rep.; 1946, Pr. Esp. Med. Br.; 1947, 2.º Pr. Med. Pl.; 1949, Pr. Bco. Seg., Med. Br.
- FERRER SARAVIA, DANTE. — 1947, Pr. Adq., Med. Br.
- FIGARI, PEDRO. — 1937, Pr. Bco. Rep., Med. Pl.
- FRANGELLA, ELENA F. DE. — 1946, Pr. Caja N. de A. Post., Med. Br.
- FRANGELLA, HUMBERTO. — 1940, Menc. Esp., Med. Br.; 1943, Menc. Alej. Gall., Med. Br.; 1944, Menc. Esp. Bco. Rep., Med. Br.
- FRANK, LUCIA. — 1946, Pr. Est., Med. Br.
- GARAYALDE, CARMEN. — 1937, Menc. Med. Br.
- GARCIA REINO, OSCAR. — 1938, Menc. Med. Br.; 1940, Menc. Esp., Med. Br.; 1941, Pr. U.T.E.; 1943, Pr. Comp. Sal., Med. Br.; 1945, Seg. Pr. Med. de Plata; 1949, Pr. Int. Munic., Med. Br.; 1950, Pr. R. Zaf., Med. Br.
- GAVA, CRISTY. — 1943, Pr. Caj. N. de A. Post.
- GIACOSA, CELIA. — 1949, Pr. Camp. y Soulas, Med. Br.; 1950, Pr. A.N.C.A.P. Med. Br.
- GIAUDRONE FARINA, CARLOS. — 1948, Pr. Luis Caub., Med. Br.
- GIAUDRONE, DOMINGO. — 1943, Pr. Art. Ext., Med. Pl.; 1946, Pr. Art. Ext., Med. Pl.
- GIL JANEIRO, MARIA L. — 1946, Pr. Est., Med. Br.
- GONZALEZ, ARMANDO. — 1941, Menc. Esp., Med. Br.; 1946, Pr. Cuad. Hist. Alej. Gall.
- GUIDOBONO, VICENTE H. — 1947, Pr. Caj. N. A. Post., Med. Br.; 1948, Pr. Caj. N. de A. Post., Med. Br.
- GUREWITSCH, JUAN BORIS. — 1944, Pr. Art. Ext., Menc. Med. Br.; 1946, Pr. Cas. Tar., Med. Br.; 1950, Pr. Mont. Ref. S. A., Emb. Aut. de Coca-Cola, Med. Br.
- HALTY DUBE, ADOLFO. — 1948, 3er. Pr., Med. Br.



- HEIDE, LOLA LECOUR DE. — 1941, Pr. Cas. Tar.; 1946, Pr. Bco. de Seg. del Est., Med. Br.
- HELLGREN, BENGT. — 1947, Pr. Caub., Med. Br.; 1949, Menc. Med. Br.; 1950, Menc. Esp. Art. Ext., Med. Br.
- HERRERA, CARLOS MARIA (h). — 1937, Menc. Med. Br.; 1938, Menc. Med. Br.; 1940, Menc. Med. Br.; 1942, Pr. Alej. Gall.
- KABREGU, DOMESTICO. — 1939, Pr. Art. Ext., Med. Plata.
- LABORDE, GUILLERMO. — 1937, 3er. Pr., Med. Br.
- LAENS, FERNANDO. — 1948, Pr. Enrique Mañé, Med. Br.; 1949, Pr. L. Caub., Med. Br.
- LAPORTE, ELIA. — 1940, Menc. Med. Br.
- LISARDY BORCHE, BRENDA. — 1939, Menc. Med. Br.; 1944, Menc. Med. Br.; 1945, Pr. Cas. Carr., Med. Br.; 1949, Pr. Int. Munic., Med. Br.
- MARCHAND, WILLY A. — 1940, Menc. Int. Munic.; 1941, Menc. Esp. Med. Br.; 1942, Pr. Joc. Cl.; 1945, Pr. Comp., Med. Br.; 1948, Menc. Int. Munic., Med. Br.; 1950, Pr. Cas. Carr., Med. Br.
- MARTIN, VICENTE. — 1938, 3er. Pr. Med. Br.; 1940, Menc. Esp., Med. Br.; 1941, Pr. Alej. Gall.; 1942, Pr. Com. Ur. Nav.; 1943, Pr. Cas. Carr., Med. Br.; 1944, Pr. Caj. N. de A. Post., Med. Br.; 1945, Pr. Pau. de Koeng., Med. Br.; 1946, Pr. A.N.C.A.P., Med. Br.; 1947, Pr. Menc. Esp., Med. Br.
- MASSERA, CARMEN GARAYALDE DE. — 1949, Pr. Mario Porley, Med. Bronce.
- MAZZEY, LUIS. — 1944, Menc. Esp., Med. Br.; 1945, Pr. Casa Tar., Med. Br.; 1946, 3er. Pr. Med. Br.; 1947, Pr. Cám. Sen., Med. Br.; 1948, Pr. Cám. Sen., Med. Br.; 1950, Pr. Int. Mun., Med. Br.
- MENDEZ MAGARIÑOS, MELCHOR. — 1937, Menc. Med. Br.; 1941, Pr. Fer. Gar.
- METALLO GIBERT, ANGEL. — 1939, Pr. Int. Munic.; 1940, Seg. Pr. Med. de Plata.
- MILANS MARTINEZ, ARTIGAS. — 1948, Pr. Bco. Com., Med. Br.; 1950, Pr. Com. Nal. de Tur., Med. Br.
- MONTAÑEZ, CARLOS. — 1949, Pr. Bco. Rep., Med. Br.
- MONTERO ZORRILLA, JUAN CARLOS. — 1939, Menc. Med. Br.; 1940, Menc. Med. Br.; 1943, Menc. Cas. Carr., Med. Br.; 1945, Pr. L. Caub. S. A., Med. Br.; 1947, Pr. Mario Porley, Med. Br.
- MUSETTI, FRANCISCO LUIS. — 1945, Pr. F.C.C., Med. Br.
- NIETO, AMALIA. — 1941, Menc. Med. Br.; 1943, Menc. Cám. Sen.; 1944, Pr. Alej. Gall., Med. Br.
- PAGANI, JOSE MARIA. — 1938, Menc. Med. Br.; 1940, Menc. Med. Br.; 1941, 2.º Pr. Med. Pl.; 1942, Pr. Bco. Rep.; 1943, 1er. Pr. Med. Oro; 1944, Menc. Esp. Bco. Rep., Med. Br.; 1946, Pr. Joc. Cl., Med. Br.
- PAREJA PIÑEYRO, MIGUEL A. — 1947, Pr. Esp. Comp., Med. Br.
- PARRELLA BELLMUNT, CARMEN. — 1943, Menc. Bco. Seg. del Est., Med. Br.
- PAVLOTZKY, RAUL. — 1942, Pr. Art. Ext., Med. de Plata.

- PEREYRA, RAMON. — 1943, Menc. Cám. Sen., Med. Br.; 1944, Pr. Camp. y Soul., Med. Br.; 1949, Pr. Tab. Urug., Med. Br.
- PESCE CASTRO, CESAR A. — 1939, Pr. Int. Munic. 3.º; 1940, Pr. Alej. Gall.; 1942, Pr. Cas. Tar.; 1943, Pr. Bco. Rep., Med. Br.; 1944, Pr. Cám. Sen., Med. Br.
- PRCHAL, RODOLFO. — 1940, Pr. Sup. Cort. Just., Med. Br.
- PRESNO, LINCOLN. — 1945, Pr. Bco. Cob., Med. Br.; 1946, Pr. Lond. París, Med. Br.
- QUEIROLO REPETTO, LUIS. — 1940, Menc. Med. Br.
- RIBEIRO, ALCEU. — 1941, Pr. Bco. Hip.; 1942, Pr. Cons. de Est.; 1943, Pr. Alej. Gall., Med. Br.; 1945, 3er. Pr., Med. Br.
- RIBEIRO, EDGARDO. — 1940, Menc. Med. Br.; 1941, Menc. Med. Br.; 1942, 3er. Pr. Med. Br.; 1943, Pr. Cám. Sen., Med. Br.; 1945, Pr. Bco. Rep., Menc. Med. Br.; 1947, Pr. Casa Carrau, Med. Br.; 1949, Pr. Caja N. de A. Post., Med. Br.
- RODRIGUEZ, EDISON. — 1947, Pr. Adq., Med. Br.; 1950, Menc. Int. Mun., Med. Br.
- RODRIGUEZ, GUILLERMO. — 1939, Pr. Bco. Rep.; Pr. Tab. Urug.; 1940, Pr. Cas. Carr.; 1942, Pr. Tab. Urug.; 1945, Pr. Tab. Urug., Med. Br.; 1946, Pr. Est., Med. Br.; 1947, 1er. Pr. Med. Oro; 1948, Menc. Bco. Rep., Med. Br.; 1949, Pr. Esp., Med. Br.; 1950, Pr. Cám. Sen., Med. Br.
- RODRIGUEZ LAGUZZI, NELSON. — 1949, Pr. London París, Med. Br.
- ROSE, MANUEL. — 1937, Gr. Pr. Med. Oro; 1946, Pr. Bco. Rep., Med. Br.
- RUDYK, WASYL. — 1945, Pr. Art. Ext., Med. Plata; 1946, Pr. Cas. Carr., Med. Br.; 1947, Pr. Camp. y Soul., Med. Br.; 1948, Pr. A.N.C.A.P., Med. Br.; 1949, Pr. Art. Ext., Med. Pl.; 1950, Menc. Esp. Art. Ext. Med. Br.
- RUFALO, CARLOS ROBERTO. — 1937, 1er. Pr. Med. Oro; 1938, Pr. Bco. Hip.; 1939, Pr. Joc. Cl.; 1940, Pr. Tab. Ur.; 1941, Pr. Bco. Seg. del Est., Med. Br.
- SAA, HORACIO. — 1946, Pr. Comp., Med. Br.; 1947, Pr. Menc. Comp., Med. Bronce.
- SAENGER, ROBERTO. — 1947, Pr. Art. Ext., Med. Pl.
- SAINT ROMAN, JOSE ALBERTO. — 1945, Pr. Lond. Par., Med. Br.
- SALVO MENDY, ROBERTO. — 1942, Menc. Bco. Rep.; 1943, Menc. Ad. N. Pts., Med. Br.; 1947, Pr. Cor. G. Baq.; 1950, Pr. Bco. Seg. del Est., Med. Br.
- SAN MARTIN, RONALDO. — 1948, Pr. Bco. San José, Med. Br.
- SANS, GLADY A. DE. — 1950, Pr. Cas. Caub., Med. Br.
- SANTIAGO, DOMINGO DE. — 1937, 3er. Pr. Med. Br.; 1938, Pr. Caj. N. de A. Post.; 1939, Pr. Int. Mun.; 1940, Menc. Med. Br.; 1941, Pr. Int. Mun., Seg.; 1943, Pr. Lond. Par., Med. Br.; 1947, Pr. al Rto., Med. Oro.
- SANTOS, DANIEL DE LOS. — 1943, 3er. Pr. Med. Br.
- SAYAGUES LASO, RENEE GEILLE CASTRO DE. — 1943, Pr. Camp. y Soulas, Med. Br.
- SCAGLIOLA, ANGEL R. — 1950, Pr. Caj. N. de A. Post., Med. Br.

- SCHENONE PUIG, DOLCEY. — 1938, Menc. Med. Br.; 1939, Pr. Banc. Hip.; 1940, Menc. Med. Br.; 1942, Pr. Banc. Seg. del Est., Med. Br.; 1948, Pr. Casa Porley, Med. Br.; 1949, Pr. U.T.E., Med. Br.; 1950, Pr. Comp. Sal., Med. Br.
- SEADE, FELIPE. — 1944, Menc. Esp. Med. Br.; 1945, Pr. al Cuad. Hist., Med. Br.
- SINISCALCHI, FRANCISCO A. — 1937, Menc. Med. Br.; 1938, Pr. Int. Mun.; 1939, Pr. Bco. Rep. 2.º; 1940, Menc. Esp., Med. Br.; 1941, 3er. Pr., Med. Br.; 1942, Pr. Int. Mun., Seg.; 1943, Pr. Cas. Tar., Med. Br.; 1944, 3er. Pr., Med. Br.; 1945, 1er. Pr., Med. Oro; 1946, Pr. Esp., Med. Br.; 1949, Pr. Int. Mun., Med. Br.
- SOLARI, LUIS A. — 1939, Menc. Med. Br.; 1947, 3er. Pr. Med. Br.; 1950, Menc. Esp. Comp., Med. Br.
- SOLLAZO, ALFREDO Z. — 1937, Menc. Med. Br.
- SPOSITO, AMERICO. — 1942, Pr. Camp. y Sou.; 1943, Menc. Med. Br.
- TEDESCHI SARTORI, ALFREDO. — 1940, Pr. Int. Mun., Menc. Med. Br.; 1949, Menc. Esp., Med. Br.
- THOMPSON, ELIZABETH. — 1950, Menc. Esp., Med. Br.
- TORRES, AUGUSTO. — 1941, Menc. Banc. Rep., Med. Br.
- TORRES, HORACIO. — 1944, Pr. al Ret., Med. Oro; Pr. Jos. Ameg. Berr., Med. Br.; 1945, Pr. Banc. Com., Med. Br.
- TORRES GARCIA, JOAQUIN. — 1941, Pr. Tab. Ur.; 1944, Gr. Pr. Med. Oro.
- TRAVERSA, SARA. — 1944, Pr. Art. Ext., Menc. Med. Br.; 1950, Menc. Int. Mun., Med. Br.
- URTA, NICOLAS. — 1938, Pr. Joc. Cl., Menc.; 1939, Menc. Med. Br.; 1940, Pr. Int. Mun.; 1941, Pr. Joc. Cl.; 1942, Pr. Ad. N. Ptos.; 1944, Pr. Bco. Seg. del Est., Med. Br.; 1949, Pr. Joc. Cl., Med. Br.; 1950, 1er. Pr. Med. Oro.
- VENTAYOL, JUAN. — 1940, Menc. Esp., Med. Br.; 1941, Menc. Med. Br.; 1943, Pr. al Ret., Med. Oro; 1945, Pr. Caj. N. A. Post., Med. Br.; 1949, Menc. Esp., Med. Br.; 1950, Pr. Tab. Urug., Med. Br.
- VERDIE, JULIO. — 1948, Pr. Bco. Seg., Med. Br.; 1949, Pr. Enr. Mañé, Med. Br.; 1950, Pr. Comp., Med. Br.
- VIANA, AMALIA POLLERI DE. — 1948, Menc. Esp. Bco., Rep., Med. Br.; 1949, Pr. Bco. Comerc., Med. Br.
- VIERA, PETRONA. — 1938, Menc. Med. Br.; 1940, Menc. Esp., Med. Br.
- VIEYTES PEREZ, JUAN F. — 1939, Menc. Med. Br.; 1940, Menc. Esp. Med. Br.; 1943, Menc. Joc. Cl., Med. Br.; 1946, Pr. Esp., Med. Br.; 1947, Pr. Menc. Esp., Med. Br.
- VOLPE JORDAN, ENRIQUE. — 1948, Pr. London Paris, Med. Br.; 1949, Pr. Carrau, Med. Br.; 1950, Menc. Esp. Med. Br.

## ESCULTURA

- ALDAO, JUAN JAIME. — 1949, 3er. Pr., Med. Br.; 1950, 2.º Pr. Med. Pl.
- BAIS, HOMERO. — 1938, Menc. Med. Br.; 1940, Menc. Esp., Med. Br.; 1941, Pr. Banc. Rep., Med. Br.; 1947, 3er. Pr., Med. Br.; 1949, Menc. Esp. Bco. Rep., Med. Br.
- BARBIERI, JOSE DOMINGO. — 1937, 1er. Pr., Med. Oro.
- BAUZA, RAMON. — 1941, Menc. Esp., Med. Br.
- BARRIOLA, LUIS ALBERTO. — 1943, Menc. Med. Br.
- BELLONI, STELIO. — 1950, Pr. Ret. Med. Oro.
- BOFILL, ROBERTO. — 1945, Menc. Med. Br.
- BOTERO GUTIERREZ, GUILLERMO. — 1950, Menc. Med. Br.
- BULLA FIRPO, OMAR W. — 1946, Pr. Est., Med. Br.
- CABRERA, GERMAN. — 1944, Seg. Pr., Med. Pl.; 1946, Seg. Pr., Med. Pl.
- CALANDRIA, JUAN JOSE. — 1947, 1er. Pr., Med. Oro.
- CARAFI ARREDONDO, MARTA. — 1947, 3er. Pr., Med. Br.; 1939, 3er. Pr., Med. Br.
- CHIESSA, ROMULO. — 1939, Menc. Med. Br.; 1943, Menc. Med. Br.; 1947, Pr. Rto., Med. Oro; 1948, Menc. Bco. Rep., Med. Br.; 1949, Pr. Esp., Med. Br.; 1950, Menc. Esp., Med. Br.
- CONTESTABILE, DANTE. — 1937, Seg. Pr., Med. Pl.; 1938, Menc. Med. Br.; 1939, Seg. Pr., Med. Pl.
- CORCHS QUINTELA, AMALIA. — 1943, Menc. Bco. Rep., Med. Br.; 1947, Pr. Menc. Med. Br.; 1948, 2.º Pr. Med. Pl.
- DANERI, ARTURO. — 1940, 3er. Pr., Med. Br.; 1944, Menc. Esp. Bco. Rep., Med. Br.
- DEMICHERI, DELIA. — 1937, 3er. Pr., Med. Br.; 1938, Pr. Joc. Cl. Menc.; 1948, Menc. Bco. Rep., Med. Br.; 1950, Menc. Med. Br.
- ESCALADA, FEDERICO (h.). — 1937, Menc. Med. Br.
- FABINI, MARGARITA. — 1937, Menc. Med. Br.; 1938, Menc. Med. Br.; 1940, Menc. Med. Br.; 1941, Menc. Med. Br.; 1943, Menc. Bco. Rep., Med. Br.; 1950, Menc. Med. Br.
- FELDMAN, ANDRES. — 1950, Menc. Med. Br.
- FERNANDEZ, FRANCISCO. — 1940, Menc. Med. Br.; 1949, Menc. Bco. Rep., Med. Br.
- FERNANDEZ TUDURI, RUBENS. — 1943, Menc. Esp. Bco. Rep., Med. Br.; 1944, Menc. Esp. Bco. Rep., Med. Br.; 1945, 3er. Pr., Med. Br.; 1946, 1er. Pr. Med. Oro; 1949, Seg. Pr. Med. Pl.; 1950, Menc. Esp., Med. Br.

- FUREST MUÑOZ, GERVASIO. — 1941, Menc. Esp., Med. Br.; 1943, 3er. Pr. Med. Br.; 1944, Menc. Esp. Bco. Rep., Med. Br.; 1946, 3er. Pr. Med. Br.; 1947, Pr. Comp., Med. Br.
- GIANMARCHI, LUIS. — 1943, Menc. Bco. Rep.
- GONZALEZ, ARMANDO. — 1938, Menc. Med. Br.; 1948, 1er. Pr. Med. Oro.
- HALEGVA, ALFREDO. — 1950, Menc. Med. Br.
- ISTRIA, P. DE. — 1939, Menc. Med. Br.
- LABORDE, GUILLERMO. — 1949, Menc. Med. Br.; 1950, Menc. Esp. Med. Br.
- LAMELA, MAXIMO A. — 1943, Menc. Bco. Rep.; 1945, Menc. Med. Br.; 1946, Pr. Comp., Med. Br.; 1950, Menc. Med. Br.
- LARRARTE, EDUARDO A. — 1943, Menc. Esp. Bco. Rep., Med. Br.; 1949, Menc. Med. Br.
- LAZO, MARIO. — 1950, Menc. Med. Br.
- MARINO GAHN, ALBERTO. — 1940, Menc. Med. Br.; 1945, Scg. Pr. Med. Pl.; 1946, Pr. Bco. Rep., Med. Br.; 1948, Menc. Bco. Rep., Med. Br.; 1949, Menc. Med. Br.
- MARTIN, JUAN. — 1939, 3er. Pr. Med. Br.; 1940, Menc. Esp., Med. Br.; 1941, Pr. Bco. Rep.; 1942, 2.º Pr. Med. Pl.; 1943, 2.º Pr. Med. Pl.; 1945, Menc. Esp., Med. Br.; 1946, Pr. Cám. Sen., Med. Br.; 1948, Menc. Int. Mun., Med. Br.; 1949, Pr. Esp., Med. Br.; 1950, 1er. Pr. Med. Oro.
- MARTINEZ, CARLOS M. — 1946, Pr. Est., Med. Br.; 1947, Pr. Menc. Comp., Med. Br.
- MENOTTI MANLIO, BENZO. — 1940, Pr. Bco. Rep. 1er.
- MICHELENA, BERNABE. — 1942, Gr. Pr. Med. Oro.
- MOLLER DE BERG, FEDERICO. — 1937, 3er. Pr. Med. Br.; 1938, Pr. Bco. Rep.; 1939, 1er. Pr. Med. Oro; 1940, Pr. Bco. Rep. Seg.; 1941, 3er. Pr. Med. Br.; 1943, Menc. Esp., Med. Br.; 1945, Menc. Esp., Med. Br.; 1946, Gr. Pr. Med. Oro; 1950, Pr. Comp. Med. Br.
- MONCALVI, JUAN S. — 1941, Pr. Art. Ext. Med. Pl.; 1943, 1er. Pr. Med. Oro; 1944, Menc. Esp., Med. Br.; 1945, Menc. Esp., Med. Br.; 1947, Pr. Esp. Bco. Rep., Med. Br.; 1948, Pr. Ret., Med. Oro y Menc. Esp., Med. Br.; 1949, Pr. Ret., Med. Oro.
- MORELLI, VICENTE. — 1937, 1er. Pr. Med. Oro.
- OUNANIAN, NERSES. — 1941, Menc. Med. Br.; 1942, Pr. Art. Ext., Med. Pl.; 1944, Pr. Art. Ext., Med. Pl.; 1948, Menc. Esp., Med. Br.; 1949, Pr. Art. Ext., Med. Pl.; 1950, Pr. Art. Ext. Med. Pl.
- PASQUALI MARCHESI, ELENA. — 1946, Pr. Art. Ext., Med. Pl.; 1947, Pr. Art. Ext., Med. Pl.; 1948, Menc. Esp., Med. Br.; 1950, Menc. Med. Br.
- PEREZ CASSIA, MARIO CESAR. — 1937, Menc. Med. Br.; 1938, Menc. Med. Br.; 1939, Menc. Med. Br.; 1940, Menc. Med. Br.

- PEREZ DE LEON, SERAPIO. — 1950, Menc. Med. Br.
- POSE, SEVERINO. — 1938, 1er. Pr. Med. Oro; 1939, Pr. Bco. Rep.; 1941, 1er. Pr. Med. Oro; 1945, 1er. Pr. Med. Oro; Pr. Comp., Med. Br.; 1950, Pr. Bco. Rpca., Med. Br.
- PRATI, EDMUNDO. — 1937, Gr. Pr. Med. Oro.
- RAMOS PAZ, HEBER ALFREDO. — 1945, Menc. Med. Br.; 1946, Pr. Est., Med. Br.; 1947, Pr. Menc. Comp., Med. Br.; 1950, 3er. Pr. Med. Br.
- ROSSI MAGLIANO, AMADEO. — 1946, Pr. Est., Med. Br.
- SAVIO, ALBERTO J. — 1938, Menc. Med. Br.; 1942, 1er. Pr. Med. Oro; 1943, Menc. Esp., Med. Br.
- SCIUTTO, JUAN. — 1937, Pr. Bco. Rep.; 1938, 3er. Pr. Med. Br.; 1939, Pr. Bco. Rep. 1er.; 1945, Menc. Esp., Med. Br.; 1948, Menc. Esp., Med. Br.
- SERRANO, PABLO. — 1939, Pr. Art. Ext., Med. Pl.; 1940, Pr. Art. Ext., Med. Pl.; 1941, 2.º Pr. Med. Pl.; 1942, Pr. Int. Mun.; 1943, Menc. Esp., Med. Br.; 1944, 1er. Pr. Med. Oro; 1945, Pr. Bco. Rep., Med. Br.; 1946, Pr. Alej. Gall., Med. Br.; 1947, Pr. Bco. Rep., Med. Br.
- TOGORES, AURORA. — 1937, Menc. Med. Br.; 1942, 3er. Pr. Med. Br.; 1943, Menc. Bco. Rep., Med. Br.; 1944, 3er. Pr. Med. Br.
- TORRENTS, JUAN ANTONIO. — 1937, 2.º Pr. Med. Pl.; 1938, 2.º Pr. Med. Pl.; 1939, Menc. Med. Br.
- VANONI, ENNA. — 1945, Menc. Esp., Med. Br.
- VELAZCO, RITO. — 1949, Menc. Med. Br.
- VÍERA, JUAN C. — 1947, Pr. Menc. Med. Br.; 1948, 3er. Pr. Med. Br.; 1949, Menc. Bco. Rep., Med. Br.; 1950, Menc. Esp. Med. Br.
- ZORRILLA DE SAN MARTIN, INES. — 1948, Menc. Esp., Med. Br.

**PREMIOS ESTABLECIDOS EN EL XIV SALON NACIONAL  
DE ARTES PLASTICAS**

*PREMIOS OFICIALES*

PINTURA Y ESCULTURA

2	Grandes Premios, uno de Pintura y otro de Escultura de \$ 1.500.00 c/u. . .	\$ 3.000.00
2	Primeros Premios, uno de Pintura y otro de Escultura de \$ 900.00 c/u . . .	" 1.800.00
2	Segundos Premios, uno de Pintura y otro de Escultura de \$ 600.00 c/u. . . .	" 1.200.00
2	Terceros Premios, uno de Pintura y otro de Escultura de \$ 375.00 c/u. . . .	" 750.00
2	Premios a la Composición, uno de Pintura y otro de Escultura de \$ 750.00 c/u.	" 1.500.00
2	Premios Especiales al Retrato, uno de Pintura y otro de Escultura de \$ 375.00 c/u. . . . .	" 750.00
2	Premios Artistas Extranjeros, uno de Pintura y otro de Escultura de \$ 450.00 c/u. . . . .	" 900.00

*PREMIOS ESPECIALES*

1	Premio "Banco de la República" . . . . .	\$ 1.600.00
1	Premio "Intendencia Municipal de Montevideo" . . . . .	" 1.000.00
1	Premio "Cámara de Senadores" . . . . .	" 1.000.00
1	Premio "Cámara de Representantes" . . . . .	" 1.000.00
1	Premio "U.T.E." . . . . .	" 500.00
1	Premio "Compañía Tabacalera Uruguaya" . . . . .	" 400.00
1	Premio "Raúl Zaffaroni" . . . . .	" 400.00
1	Premio "Banco Comercial" . . . . .	" 300.00
1	Premio "Comisión Nacional de Turismo" . . . . .	" 300.00
1	Premio "Casa Carrau" . . . . .	" 300.00
1	Premio "Caja Nacional de Ahorro Postal" . . . . .	" 250.00
1	Premio "A.N.C.A.P." . . . . .	" 250.00
1	Premio "Banco de Seguros del Estado" . . . . .	" 250.00
1	Premio "Parque Vacaciones U.T.E." . . . . .	" 200.00
1	Premio "Compañía Salus" . . . . .	" 200.00
1	Premio "Montevideo Refrescos S.A., Embotelladora Autorizada de Coca-Cola"	" 200.00
1	Premio "Casa Porley" . . . . .	" 150.00
1	Premio "Casa Caubarrère" . . . . .	" 100.00

CATALOGO DEL  
XIV SALON NACIONAL  
PINTURA Y ESCULTURA

1950

P I N T U R A

ACOSTA, SARA  
Pedro Campbell, 1564

1. — "*Naturaleza Muerta*". — Oleo.

AGUERRE, RICARDO  
Vilardebó, 1902

2. — "*Procesión en Colonia*". — Oleo.  
3. — "*Mujer ante el espejo*". — Oleo.

ALZAGA, PEDRO  
Treinta y Tres, 1316

4. — "*Retrato de la Sra. de Massera*". — Oleo. Premio al Retrato. Med.  
de Oro.  
5. — "*Retrato de la Sra. de Galmés Olave*". — Oleo.

AMARAL, WILSON  
España Republicana, 516 (Minas)

6. — "*Paisaje*". — Oleo.  
7. — "*Paisaje*". — Oleo. Premio Cámara de Representantes. Medalla de  
Bronce.

AMARO, ALBA PADILLA DE  
Cololó, 2780

8. — "*Invierno*". — Oleo.



AMEZAGA, EDUARDO

Mar Artico, 1230

9. — "*Paisaje*". — Oleo. Premio Cámara de Senadores. Medalla de Bronce.

ANDRE, EMILIA

Tomás Diago, 735

10. — "*Elsa*". — Oleo.

ARDAO, ALBA L.

Libertad, 2657

11. — "*Los paraísos de la esquina*". — Oleo. Premio Casa Porley. Medalla de Bronce.

ARLO, ALICIA S.

Uruguay, 1180

12. — "*Julio César*". — Oleo.

BADETTO, EMMA S. DE

Cololó, 2286

13. — "*Paisaje*". — Oleo. Premio Cámara de Representantes. Medalla de Bronce.

14. — "*Figura*". — Oleo.

BAITLER, ZOMA

Ramón Massini, 3259

15. — "*Notre-Dame*" (Paris). — Oleo.

16. — "*Mercado en Génova*". — Oleo. Segundo Premio. Medalla de Plata.

BALETTI BIANCHI, ROMEO

Médanos, 1225, ap. 3

17. — "*Primavera*". — Oleo. Premio Banco Comercial, Medalla de Bronce.

BARDIER INDART, VALENTIN

Marco Bruto, 1197

18. — "*Los albañiles*". — Oleo.

BERDIA, NORBERTO

Agustín Abreu, 3274

19. — "*Lejanías*". — Oleo. Premio U.T.E. Medalla de Bronce.

20. — "*Mateando*". — Oleo.

BERNASCONI GUGGERI, NERINA

Maldonado, 990

21. — "*Media figura*". — Oleo.

BOSCO, HECTOR A.

Vicuña, 1880 (Colón)

22. — "*Muñeco abandonado*". — Oleo.

BURCHARD, JULIA M. DE  
Costa Rica, 2081

23. — "*Una niña*". — Oleo.

BUSTAMANTE GUERRERO, ALFREDO  
Ramón Cáceres, 684

24. — "*Construcción*". — Oleo. Premio Banco República. Med. de Bronce.

CAPECE, DANTE  
Jaime Cibils, 2796

25. — "*Paisaje*". — Oleo.

CAPOZZOLI, GLAUCO  
B. Pereira de la Luz, 1325

26. — "*Joven con una rosa*". — Oleo. Mención Especial. Medalla de Bronce.

CARBONELL, ELENA A.  
Alejandro Beisso, 1637

27. — "*El molinillo de café*". — Oleo.

CARBAJAL VICTORICA, MANUEL  
Julio César, 1084

28. — "*Paisaje*". — Oleo.

CELIS, LIBORIO  
Coraceros, 3741

29. — "*Otoño 1948*". — Oleo. Premio Parque de Vacaciones U.T.E. Medalla de Bronce.

CUPARO, NICOLAS  
Gonzalo Ramírez, 1592

30. — "*Nocturno de Las Tunas*". — Oleo.

DAMIAN, ANGEL G.  
Juana de Arco, 3343

31. — "*Plaza*". — Oleo. Tercer Premio. Medalla de Bronce.

DE FERRARI, MARIA ROSA  
Sarmiento, 2504

32. — "*Marianita*". — Oleo.

33. — "*Retrato*". — Oleo.

34. — "*Composición*". — Témpera. Mención Especial a la Composición. Medalla de Bronce.

DELIOTTI, MANUEL R.  
Oficial, 1641

35. — "*Paisaje*". — Oleo.

DIECI ZUCHI, SANTIAGO

Carlos Anaya, 2773

36. — "*Invierno*". — Oleo.

DONABELLA, ANTONIO

Gral. Pagola, 2086

37. — "*Playa Capurro*". — Oleo.

DURA, ALBERTO

Comandiyú, 4543

38. — "*Toldería en Agraciada*". — Oleo.

39. — "*Noche de lluvia*". — Oleo.

40. — "*Juan Díaz de Solís levanta la cruz en el cerro*" (Composición). — Oleo.

FELDMAN, ANDRES

Diego Lamas, 1598

41. — "*Niña*". — Oleo.

FELDMAN WAGNER, EUGENIO

Diego Lamas, 1598

42. — "*Rincón del puerto*". — Oleo.

GARCIA MENENDEZ, BERTA

Simón Bolívar, 1332

43. — "*Susana*". — Oleo.

GARCIA LAJOUNY, HORACIO

Orinoco, 5062

44. — "*Un gurí*". — Oleo.

GARCIA REINO, OSCAR

Av. 8 de Octubre, 2520

45. — "*Interior con tres figuras*". — Oleo.

46. — "*Paisaje del puerto*". — Oleo. Premio Raúl Zaffaroni. Med. de Bronce.

GARY, RUBEN

Ellauri, 285

47. — "*El ramo de flores*". — Oleo.

GIACOSA, CELIA

Caramurú, 5667

48. — "*Nacientes del Mapocho*" (Chile). — Oleo. Premio A.N.C.A.P. Med. de Bronce.

GIANELLI, JOSE H.

Plaza Libertad, 1170, p. 8

49. — "*Vidrios*". — Oleo.

GIAUDRONE FARINA, CARLOS

Mercedes, 1621

50. — *"Puente sobre el Miguelete"*. — Oleo.

GIAUDRONE, DOMINGO

Mercedes, 1621

51. — *"Arroyo de Malvín"*. — Oleo.

GIL JANEIRO, MARIA L.

Jaime Cibils, 2796

52. — *"En el rancho"*. — Oleo.

GOLDNER, ELSA BORGARELLI DE

Jaime Zudáñez, 2525 bis

53. — *"Autorretrato"*. — Oleo.

GUIDOBONO, VICENTE H.

Cerro Largo, 1767

54. — *"Caseríos"*. — Oleo.

55. — *"El pic-nic"* (Composición). — Oleo.

GUREWITSCH, JUAN B.

F. Solano Antuña, 2731, ap. 4

56. — *"Suburbio"*. — Oleo. Premio Montevideo Refrescos S. A., Embotelladora Autorizada de Coca-Cola. Medalla de Bronce.

HELLGREN, BENGT

26 de Marzo, 1163

57. — *"La casa"*. — Oleo. Mención Especial Artistas Extranjeros. Medalla de Plata.

IMAZ, NORA

Dante, 2067

58. — *"Retrato"*. — Oleo.

IMAZ, NORA Y CARBONELL, ELENA A.

Dante, 2067 y Alejandro Beisso, 1637

59. — *Parábola de Rodó: "Los seis peregrinos"* (Boceto para Composición). Oleo.

JAUNARENA, GENIA D. DE

San Martín, 2097, ap. 8

60. — *"Calle Soriano"*. — Oleo.

LAENS ALMEIDA, FERNANDO

Feliciano Rodríguez, 3176, ap. 5

61. — *"Rincón de feria"*. — Oleo.

LAGES SANSON, MARIA C.

Br. España, 2166, p. 6

62. — "*Chacra*". — Oleo.

LISARDY BORCHE, BRENDA

Guayabo, 1511

63. — "*Bimba*". — Oleo.

LOPEZ, MANUEL RAUL

Médanos, 987

64. — "*Paisaje*". — Oleo.

MAINERO BERRO, LIA

Pereira de la Luz, 1084

65. — "*Niña*". — Oleo.

MANCEBO ROJAS, ARAMIS

Duvinioso Terra, 1289

66. — "*Tormenta en la sierra*". — Oleo.

MARCHAND, WILLY A.

Larrañaga, 964

67. — "*Chacra*". — Oleo. Premio Casa Carrau. Medalla de Bronce.

68. — "*Ausencia*". — Oleo.

MARIN, HILDA

Av. Brasil, 2645, ap. 7

69. — "*Cabeza*". — Oleo.

MASSERA, MERCEDES

Av. 8 de Octubre, 2845

70. — "*Canto a la paz*". — Oleo.

MAZZA, HUGO

Maciel, 1396

71. — "*Leticia*". — Oleo.

MAZZEY, LUIS

Cap. Videla, 3127

72. — "*Troperos*". — Oleo. Premio Intendencia Municipal. Med. de Bronce.

MEISNNER, HERMANN

Rincón, 605

73. — "*Flores*". — Oleo.

MENDEZ, BERTA I.

Nueva York, 1181

74. — "*Cabeza*". — Oleo.

MERCADER, RAUL

Gral. Luna, 1300

75. — "*El molino*" (Melo). — Oleo.

MEROLA SOÑORA, CECILIA

Sarmiento, 2233, p. 4, ap. 8

76. — "*Mancha*". — Oleo.

MILANS MARTINEZ, ARTIGAS

Rivera, 616, (Salto)

77. — "*Paisaje salteño*". — Oleo. Premio Comisión Nacional de Turismo.  
Medalla de Bronce.

MOISE ROMERO, ENRIQUETA

Cno. Melilla, 9809

78. — "*Cabeza*". — Oleo.

MONTAÑEZ, CARLOS A.

Ejido, 1668

79. — "*El hombre y la tierra*". — Oleo.

MORTAROTTI, MARGARITA

Av. de las Instrucciones, 930

80. — "*Cabeza*". — Oleo.

NANTES, HUGO H.

Av. Brasil, 432 (San José)

81. — "*Paisaje*". — Oleo.

OCAMPO VILAZA, VICTOR

Isla de Flores, 1017

82. — "*Rapsodia criolla*". — Oleo.

PERALTA, ALDO

Julio Delgado, 250 (Salto)

83. — "*La pipa*". — Oleo.

PINO, RODOLFO DEL

Paysandú, 1922 bis, ap. 12

84. — "*Paisaje*". — Oleo.

PLATSCHEK, HANS

Soriano, 1085, ap. 4

85. — "*Gato*". — Oleo.

POCHINTESTA, ARMANDO

18 de Julio, 1628, ap. 15

86. — "*Luz otoñal*". — Oleo.

PRCHAL, RODOLFO

Leandro Gómez, 2513

87. — "*Miguelite en otoño*". — Oleo.

PRIETO, CESAR H.

Juan Cabal, 2268

88. — "*Calle Bartolomé Mitre*". — Oleo.

RADAELLI, MARIO

Patria, 507, ap. 5

89. — "*El hombre sin raíces*". — Oleo.

RIERA FERRER, LUIS

Marsellaise, 534

90. — "*Antepuerto*". — Oleo.

RODRIGUEZ, EUGENIO EDISON

Nancy, 4361

91. — "*Rancherío*". — Oleo. Mención Intendencia Municipal. Medalla de Bronce.

RODRIGUEZ, GUILLERMO C.

Solano Antuña, 2874

92. — "*Jardín*". — Oleo.

93. — "*Cipreses y flores*". — Oleo. Premio Cámara de Senadores. Medalla de Bronce.

RODRIGUEZ, MIGUEL

Prusia, 1854

94. — "*Autorretrato*". — Oleo.

RUDYK, WASYL

Williman, 568

95. — "*Nocturno*". — Oleo. Mención Especial Artistas Extranjeros. Medalla de Plata.

SALVO MENDY, ROBERTO

Av. Brasil, 2521, ap. 7

96. — "*Cerro*". — Oleo. Premio Banco de Seguros del Estado. Medalla de Bronce.

SANTIAGO, DOMINGO DE

Solferino, 4029

97. — "*Retrato*". — Oleo.

SANS, GLADYS AFAMADO DE

Bompland, 621, ap. 9

98. — "*Flores*". — Oleo. Premio Casa Caubarrère. Medalla de Bronce.

SANTOS, DANIEL DE LOS  
Ñangaripé, 1788

99. — *“Retrato de la Sra. Nachón de Martínez”*. — Oleo.

SARLI PETRAGLIA, DOMINGO I.  
Ñangaripé, 1762

100. — *“Atardecer en la sierra”*. — Oleo.

SCAGLIOLA, ANGEL R.  
Francisco del Puerto, 3896

101. — *“Exodo”*. — Oleo. Premio Caja Nacional de Ahorro Postal. Medalla de Bronce.

SCHENONE PUIG, DOLCEY  
Tacuarembó, 1696

102. — *“Interior”*. — Oleo. Premio Compañía Salus, Medalla de Bronce.

SERENO, LUIS A.  
Pablo de María, 925, ap. 3

103. — *“Barranco”*. — Oleo.

SILVA DELGADO, W. LEANDRO  
Uruguay, 1351 (Salto)

104. — *“Tarde de sol en el barrio del Lazareto”*. — Oleo.

SINISCALCHI, FRANCISCO A.  
Acevedo Díaz, 2068, ap. 13

105. — *“La Iglesia del barrio”*. — Oleo.

106. — *“Paisaje de Colonia Suiza”*. — Oleo.

SOLARI, LUIS ALBERTO  
25 de Mayo, 3139 (Fray Bentos)

107. — *“Paisaje de Fray Bentos”*. — Oleo.

108. — *“Boceto para un mural”* (Composición). — Témpera. Mención Especial a la Composición. Medalla de Bronce.

SPALLANZANI, MARIO  
Coquimbo, 2018

109. — *“Gallo”*. — Oleo.

TEDESCHI SARTORI, ALFREDO  
Vázquez Ledesma, 3015

110. — *“Desde Parque Vacaciones U.T.E.”*. — Oleo.

THOMPSON, ELISABETH  
Juan B. Blanco, 705

111. — *“Peregrinaje”*. — Oleo. Mención Especial. Medalla de Bronce.



TISNES MONESTIER, ALBERTO

P. P. de la Sierra, 3202

112. — "*Naturaleza muerta*". — Oleo.

TOKARZ, BRONISLAO

Av. Millán, 4367

113. — "*La muchacha del pañuelo rojo*". — Oleo.

TRAVERSA, SARA

Vedia, 868 (Sayago)

114. — "*Figura*". — Oleo. Mención Intendencia Municipal. Med. de Bronce.

URTA, NICOLAS

Buenos Aires, 418

115. — "*A través de los árboles*". — Oleo.

116. — "*Atardecer*". — Oleo. Primer Premio. Medalla de Oro.

VENTAYOL, JUAN

Magenta, 4039

117. — "*Paisaje*". — Oleo. Premio Tabacalera Uruguaya. Medalla de Bronce.

VERDIE, JULIO

Juan B. Blanco, 1159

118. — "*Taller*". — Oleo.

119. — "*Interior*". — Oleo.

120. — "*Cena*" (Composición). — Oleo. Premio a la Composición. Medalla de Bronce.

VIERA, PETRONA

8 de Octubre, 2850

121. — "*Museo Zorrilla de San Martín*". — Oleo.

VOLPE JORDAN, ENRIQUE

Gonzalo Ramírez, 2017, ap. 4

122. — "*Frutas*". — Oleo. Mención Especial. Medalla de Bronce.

123. — "*Arboles*". — Oleo.

YANNICELLI, SARA D.

Lavalleja, 1812

124. — "*Flores*". — Oleo.

ZLOTNICKI, MARIO

Julio H. y Obes, 1117, ap. 6

125. — "*Casa*". — Oleo.

## ESCULTURA

ALDAO VEIGA, JAIME J.

Miguelete, 1407

126. — "*Primavera*". — Yeso. Segundo Premio. Medalla de Plata.

ARAGOR DE MARIA, RAUL D.

Cno. Ariel, 4989

127. — "*Artigas*". — Bronce.

BACCARO, MIGUEL A.

Uruguayana, 3092

128. — "*Mi padre*". — Yeso.

BELLONI, STELIO

Juan C. Dighiero, 2474

129. — "*Retrato de mi padre*". — Yeso patinado. Premio al Retrato. Medalla de Oro.

BOTELO GUTIERREZ, GUILLERMO

Brenda, 5534

130. — "*La caricia*". — Cerámica. Mención. Medalla de Bronce.

BULLA FIRPO, OMAR W.

Juan Paullier, 1717

131. — "*Danza de fuego*". — Talla en madera.

CALANDRIA, JUAN J.

Las Piedras (Canelones)

132. — "*Máscara de monje*". — Yeso.

133. — "*Cabeza de negra*". — Yeso patinado.

CORCHS QUINTELA, AMALIA

Ariel, 4755 (Sayago)

134. — "*José*". — Yeso.

CHIESSA, ROMULO

Riachuelo, 176

135. — "*Serenidad*". — Yeso. Mención Especial. Medalla de Bronce.

DEMICHERI, DELIA

Duvimioso Terra, 1568

136. — "*Siervito americano*". — Yeso. Mención. Medalla de Bronce.

FABINI, MARGARITA

Germinal, 5580

137. — "*Desnudo*". — Bronce. Mención. Medalla de Bronce.

FELDMAN, ANDRES

Diego Lamas, 1598

138. — "*Busto*". — Yeso. Mención. Medalla de Bronce.

FERNANDEZ, FRANCISCO G.

Sitio Grande, 1318

139. — "*Don Quijote*". — Yeso patinado.

FERNANDEZ TUDURI, RUBENS

Ibirocay, 3530

140. — "*Idilio*". — Yeso. Mención Especial. Medalla de Bronce.

GONZALEZ, ARMANDO

Costanera Malvín, 1567

141. — "*Artigas*". — Cerámica.

HALEGUA, ALFREDO

Reconquista, 376

142. — "*Tauro*". — Yeso. Mención. Medalla de Bronce.

LABORDE, GUILLERMO A.

Melitón González, 1377

143. — "*Maternidad*". — Yeso. Mención Especial. Medalla de Bronce.

144. — "*Estudio*". — Yeso.

LAMELA, MAXIMO A.

Municipio, 2532

145. — "*Hércules combatiendo con el centauro Quirón*". — Yeso. Mención. Medalla de Bronce.

LARRARTE, EDUARDO A.

Paysandú, 1738

146. — "*Retrato*". — Yeso.

LAZO, MARIO

Errasquin, 2357

147. — "*Desnudo*". — Cemento. Mención. Medalla de Bronce.

LOEVENICH, OSCAR

Buenos Aires, 516

148. — "*Autorretrato*". — Yeso patinado.

MARINO GHAN, ALBERTO

Eduardo Acevedo, 1381

149. — "*Omar*". — Yeso.  
150. — "*Cabeza*". — Yeso.

MARTIN, JUAN

Cno. Castro, 570, ap. 4

151. — "*Torso*". — Yeso.  
152. — "*Estudio*". — Bronce. Primer Premio. Medalla de Oro.

MOLLER DE BERG, FEDERICO

Colonia, 1074

153. — "*Cabeza de niña*". — Mármol.  
154. — "*Madre*" (Composición). — Yeso. Premio a la Composición. Medalla de Bronce.

MONCALVI, SEBASTIAN J.

Cololó, 2544

155. — "*Busto de Julio Caporale Scelta*". — Bronce.

MUNSCH ALTIERI, RAUL J.

Joanicó, 3418

156. — "*Cabeza de niño*". — Yeso.

OTERO BROWN, CARLOS

Canelones, 2622

157. — "*Estudio*". — Arcilla.

OUNANIAN, NERSES

Carlos M.<sup>a</sup> Ramírez, 931

158. — "*Maternidad*". — Talla directa en piedra arenisca. Premio Artistas Extranjeros. Medalla de Plata.

PANOSETTI, ANGEL L.

Lima, 1663

159. — "*Cabeza*". — Simil piedra.  
160. — "*Alegoría*" (Boceto composición). — Yeso.

PASQUALI MARCHESI, ELENA

Charrúa, 2927

161. — "*Estudio*". — Yeso. Mención. Medalla de Bronce.  
162. — "*Cuento de abuelo*" (Composición). — Yeso.

PEREZ DE LEON, SERAPIO B.

Carlos M.<sup>a</sup> Ramírez, 1845

163. — "*Retrato del Sr. Stasys*". — Yeso patinado. Mención. Med. de Bronce.  
164. — "*Retrato del Dr. Antonio Galmes Olave*". — Yeso patinado.

PINTOS, SALUSTIANO

18 de Julio y Uruguay (Melo)

165. — “*Retrato del Sr. Rafael Zamora*”. — Granito.

PISANI, WALKIRIA A.

Simón Bolívar, 1489

166. — “*Desnudo*”. — Yeso.

POSE, SEVERINO

Eduardo Acevedo, 1229

167. — “*Adolescente*”. — Yeso. Premio Banco de la República. Medalla de Bronce.

168. — “*Maracaná-Victoria*” (Composición). — Yeso.

RAMOS PAZ, HEBER A.

Bell, 1185

169. — “*Torso*”. — Yeso. Tercer Premio. Medalla de Bronce.

170. — “*Retrato de la Sra. J. A. de Sucotte*”. — Bronce.

RIMOLO, AMANDA

G. Méndez, 1880

171. — “*Blanca*”. — Yeso.

ROSSI MAGLIANO, AMADEO

Canelones, 1496

172. — “*Sr. Presidente de la República, Dn. Luis Batlle Berres*”. — Bronce.

SICILIANO, YAMANDU

Cno. Castro, 317, ap. 2

173. — “*Cabeza*”. — Yeso.

VELAZCO SANTANDER, RITO

Magallanes, 1264

174. — “*Descanso*”. — Yeso.

175. — “*Retrato del pintor Julio C. Alonso*”. — Yeso.

VIERA, JUAN C.

Estrázulas, 1460

176. — “*Artigas*”. — Yeso.

177. — “*Figura para un estanque*”. — Yeso. Mención Especial. Med. de Br.

## OBRAS PRESENTADAS FUERA DE CONCURSO

### PINTURA

BORELLA, RAFAEL

Premio Artistas extranjeros, años 1937, 1938, 1940 y 1948  
Sierra, 1740

178. — "*Carnaval*". — Oleo.  
179. — "*El juicio de París*". — Oleo.

KABREGU, ENZO D.

Premio Artistas Extranjeros, año 1939  
y Miembro del Jurado del XIV Salón Nacional (Sección Pintura y Escultura)  
Maldonado, 990

180. — "*Aldeanas*". — Oleo.

PAGANI, JOSE M.

Primer Premio, año 1943  
Miembro del Jurado del XIV Salón Nacional (Sección Pintura y Escultura)  
Paraíso, 2805

181. — "*Mural*". — Oleo.  
182. — "*Paisaje de Venecia*". — Oleo.

### ESCULTURA

PRATI, EDMUNDO

Gran Premio de Escultura, año 1937  
y Miembro del Jurado del XIV Salón Nacional (Sección Pintura y Escultura)  
Julio César, 1178

183. — "*Sembrador*". — Bronce.  
184. — "*Cabeza*". — Bronce.

## **SERVICIO DE INFORMACIONES Y VENTAS**

El Comisario del Salón facilitará a los interesados todas las informaciones relacionadas con la exposición, y se pondrá en relación directa con los artistas expositores que tengan en venta las obras exhibidas en el Salón.

Las fotografías de este Catálogo han sido ejecutadas por la Sección Foto-Cinematográfica del Ministerio de Instrucción Pública, bajo la dirección del señor Edison García Maggi y con la colaboración del señor Romeo Islas.

LAMINAS PINTURA



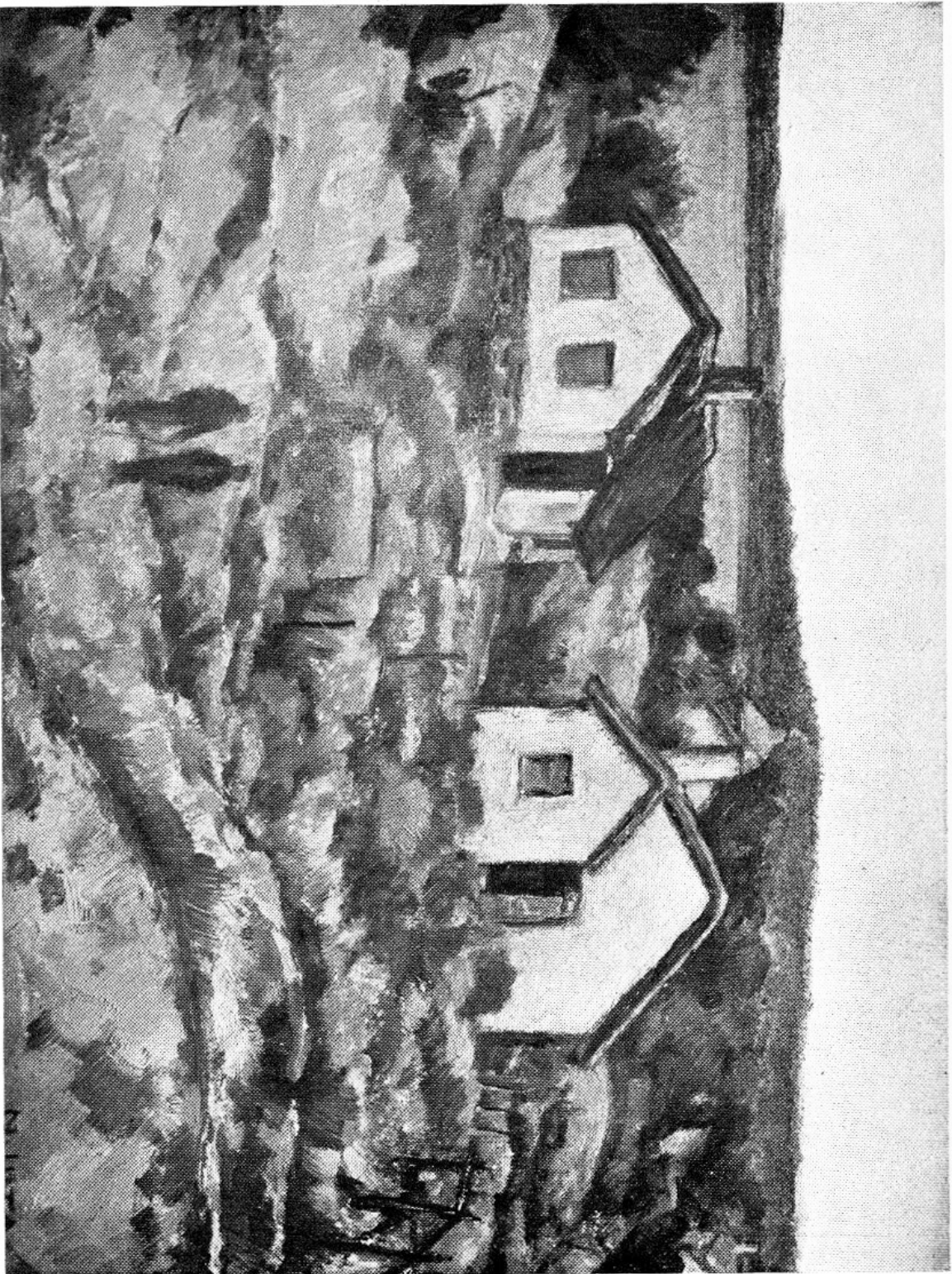

NICOLÁS UTRÍA

116. — "Atrádecen", Óleo.  
Primer Premio, Medalla de Oro.

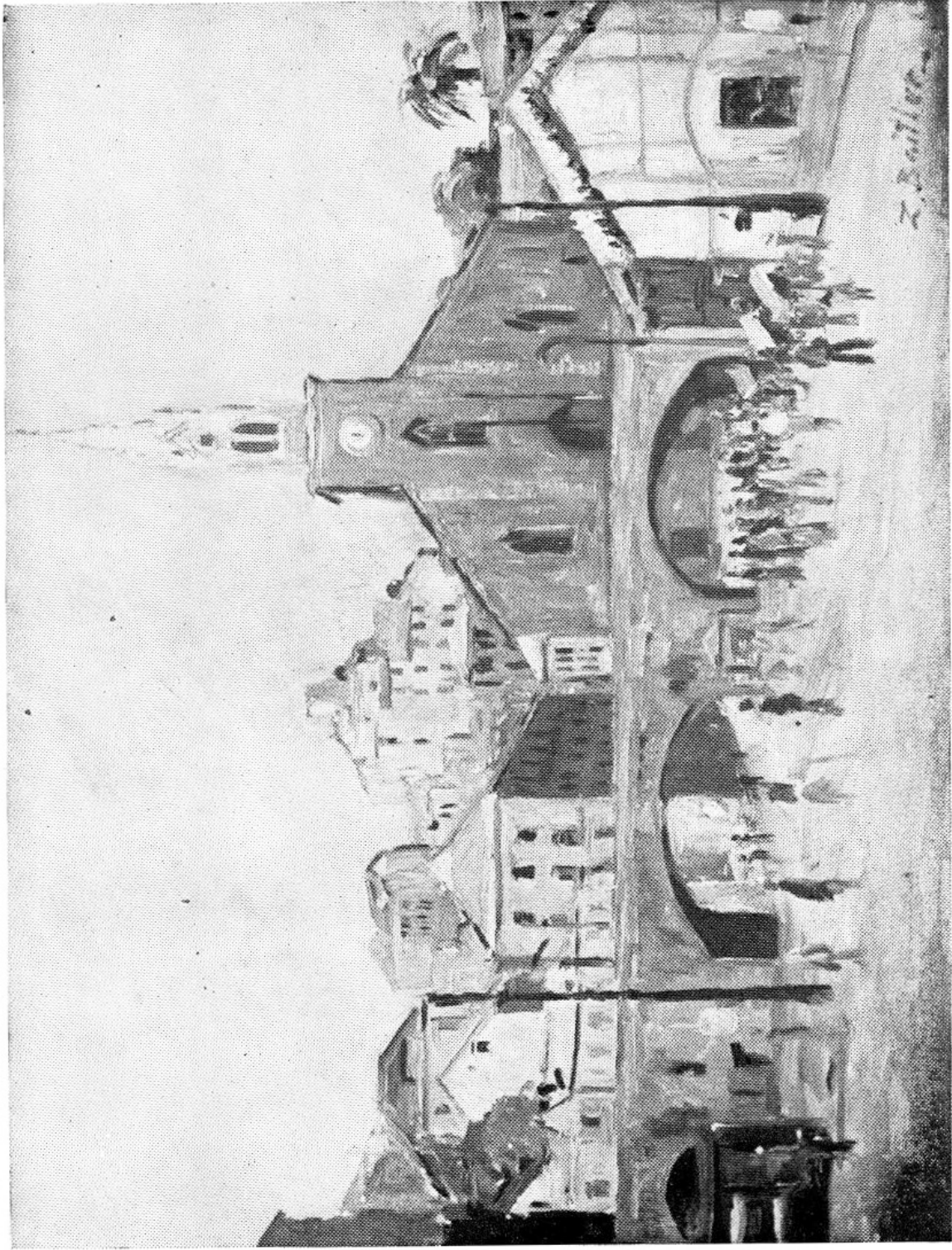

ZOMA BAITLER

16. — "Mercado de Génova". Oleo.  
Segundo Premio. Med. de Plata.

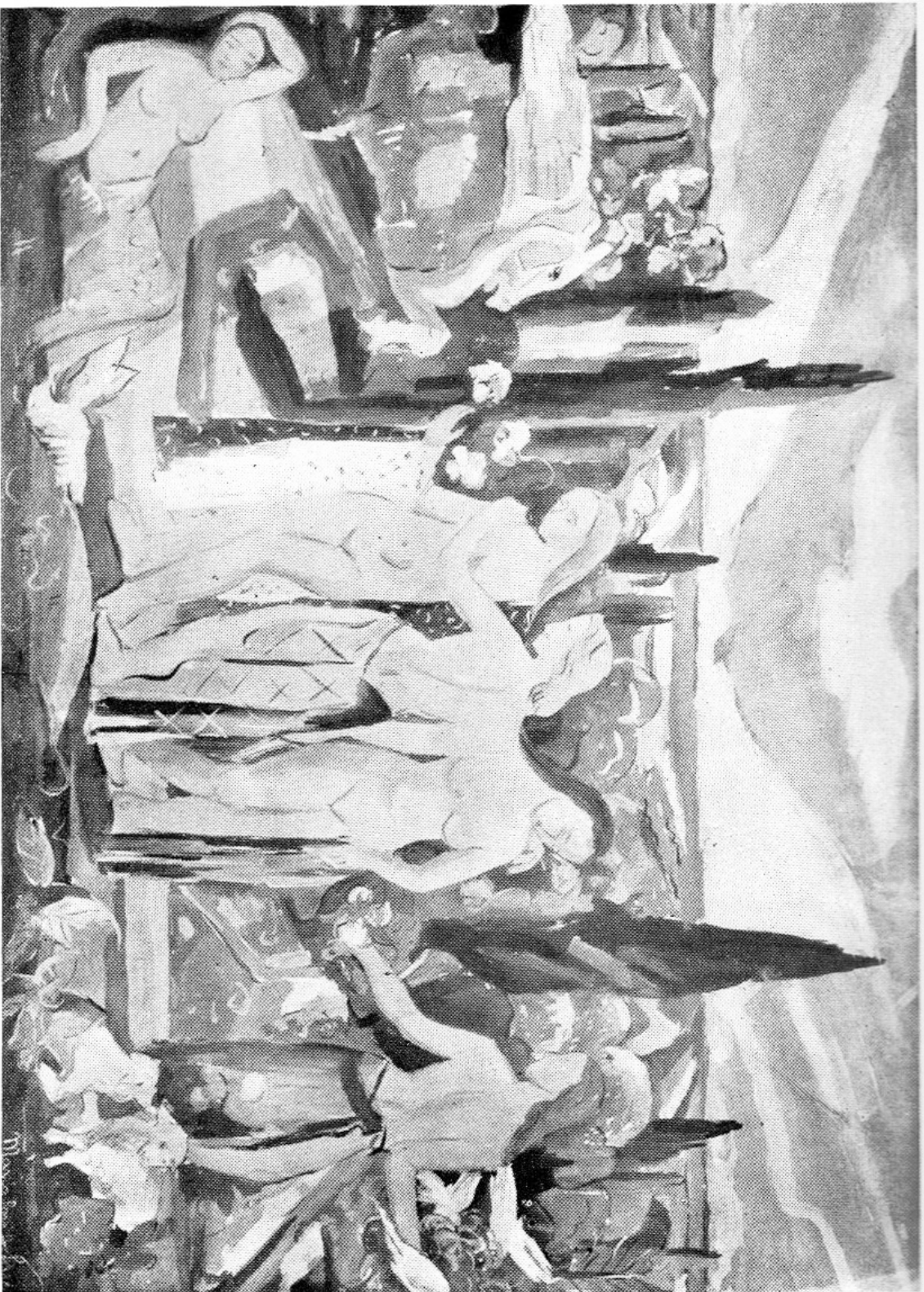

MARIA ROSA DE FERRARI

34. — "Composición". Témpera.  
Mención Especial a la Composición. Med. de Bronce.

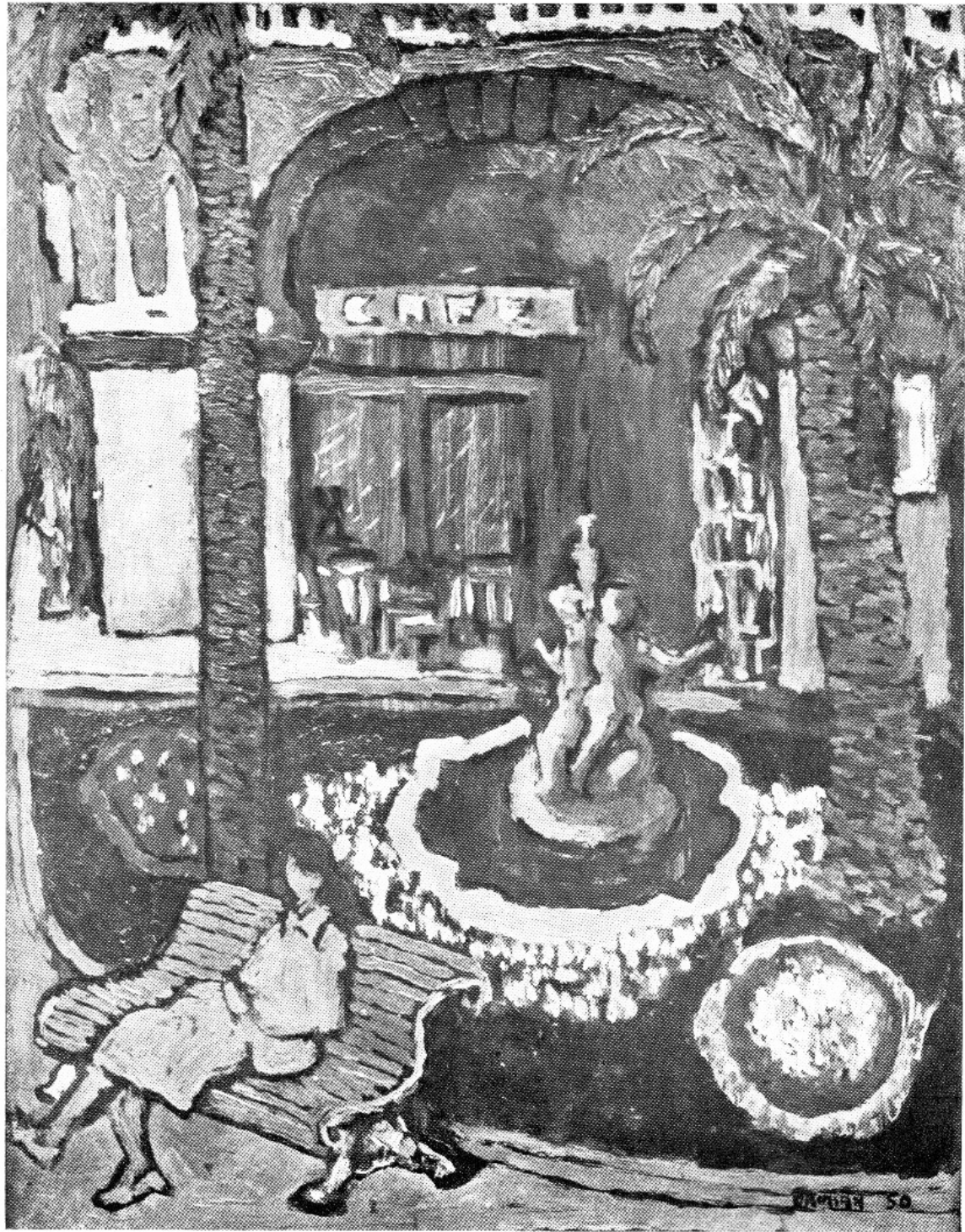

ANGEL G. DAMIAN

31. — "Plaza". Oleo.  
Tercer Premio. Med. de Bronce.



PEDRO ALZAGA

4. — "*Retrato de la Sra. de Massera*". Oleo.  
Premio al Retrato. Med. de Oro.



JULIO VERDIE

120. — "Cena" (Composición). Oleo.  
Premio a la Composición. Med. de Bronce.



LUIS MAZZEY

72. — *"Troperos"*. Oleo.  
Premio Intendencia Municipal. Med. de Bronce.

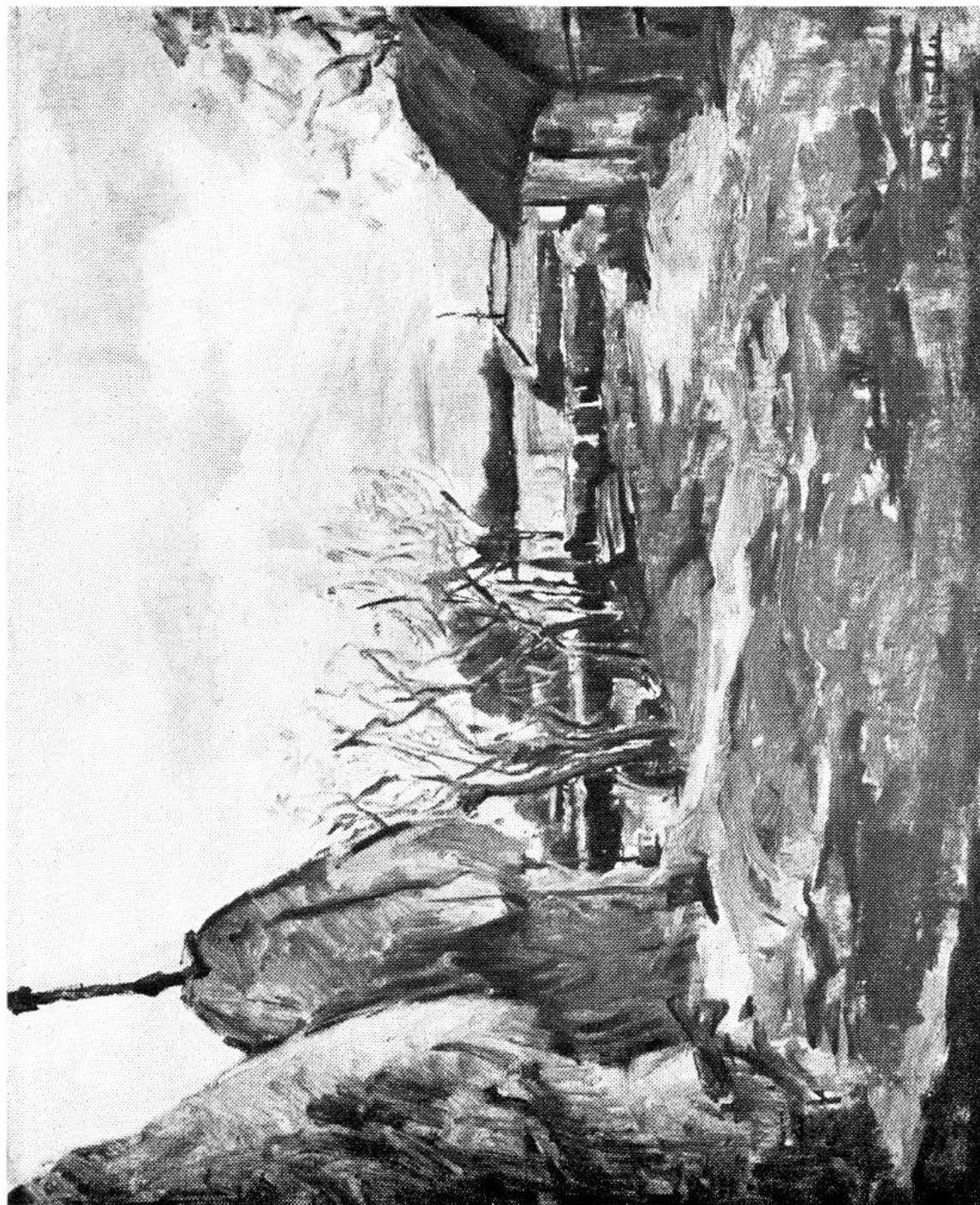

EMMA S. DE BADETTO

13. — "Paisaje", Oleo.  
Premio Cámara de Representantes. Med. de Bronce.



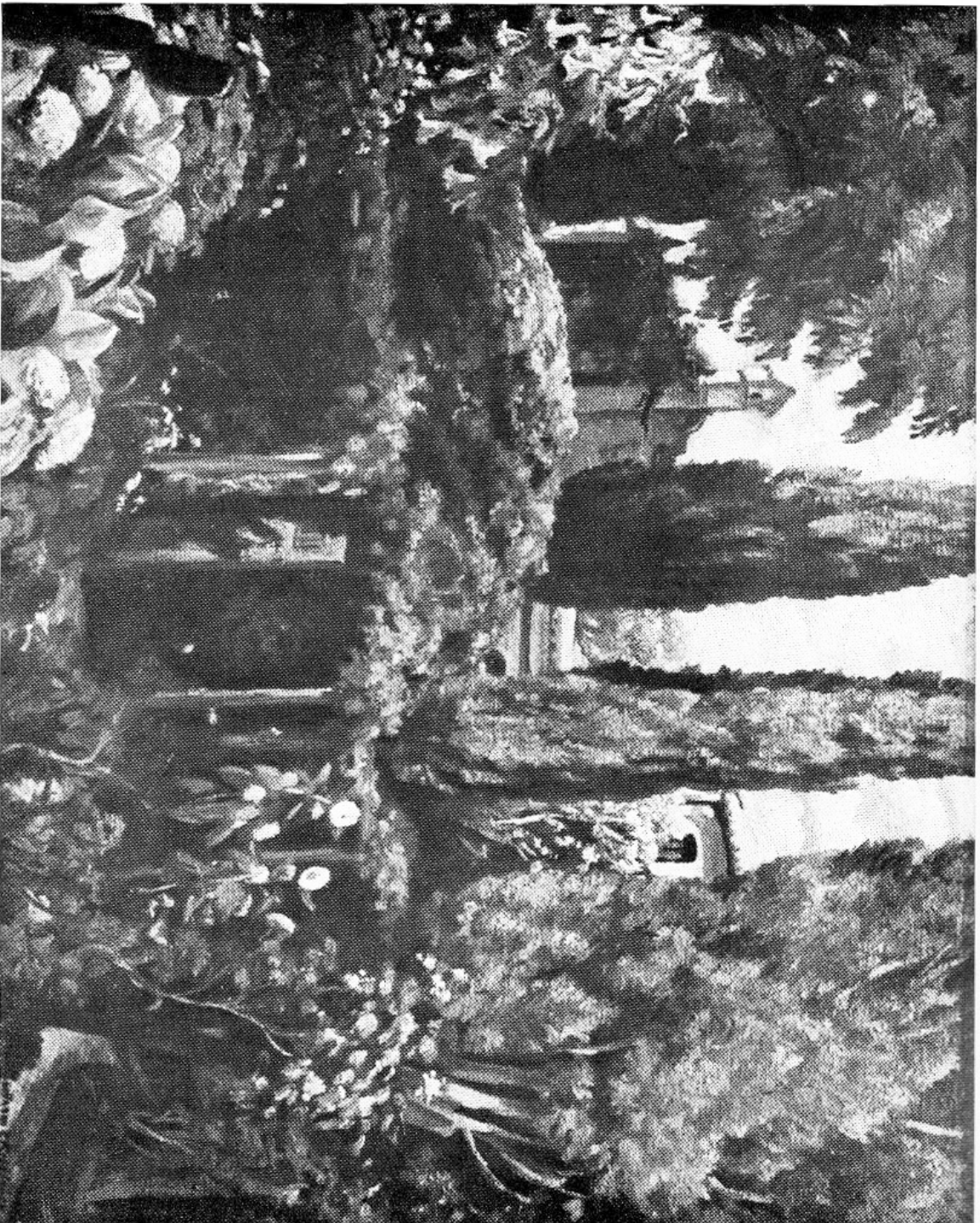

GUILLERMO C. RODRIGUEZ

93. — "*Cipreses y flores*". Oleo.  
Premio Cámara de Senadores. Med. de Bronce.



ENRIQUE VOLPE JORDAN

122. — "Frutas". Oleo.  
Mención Especial. Med. de Bronce.



JUAN VENTAYOL

117. — "Paisaje". Oleo.  
Premio Tabacalera Iruñaya. Med. de Bronce.



WILLY A. MARCHAND

67. — "Chacara". Oleo.  
Premio Casa Carran. Med. de Bronce.

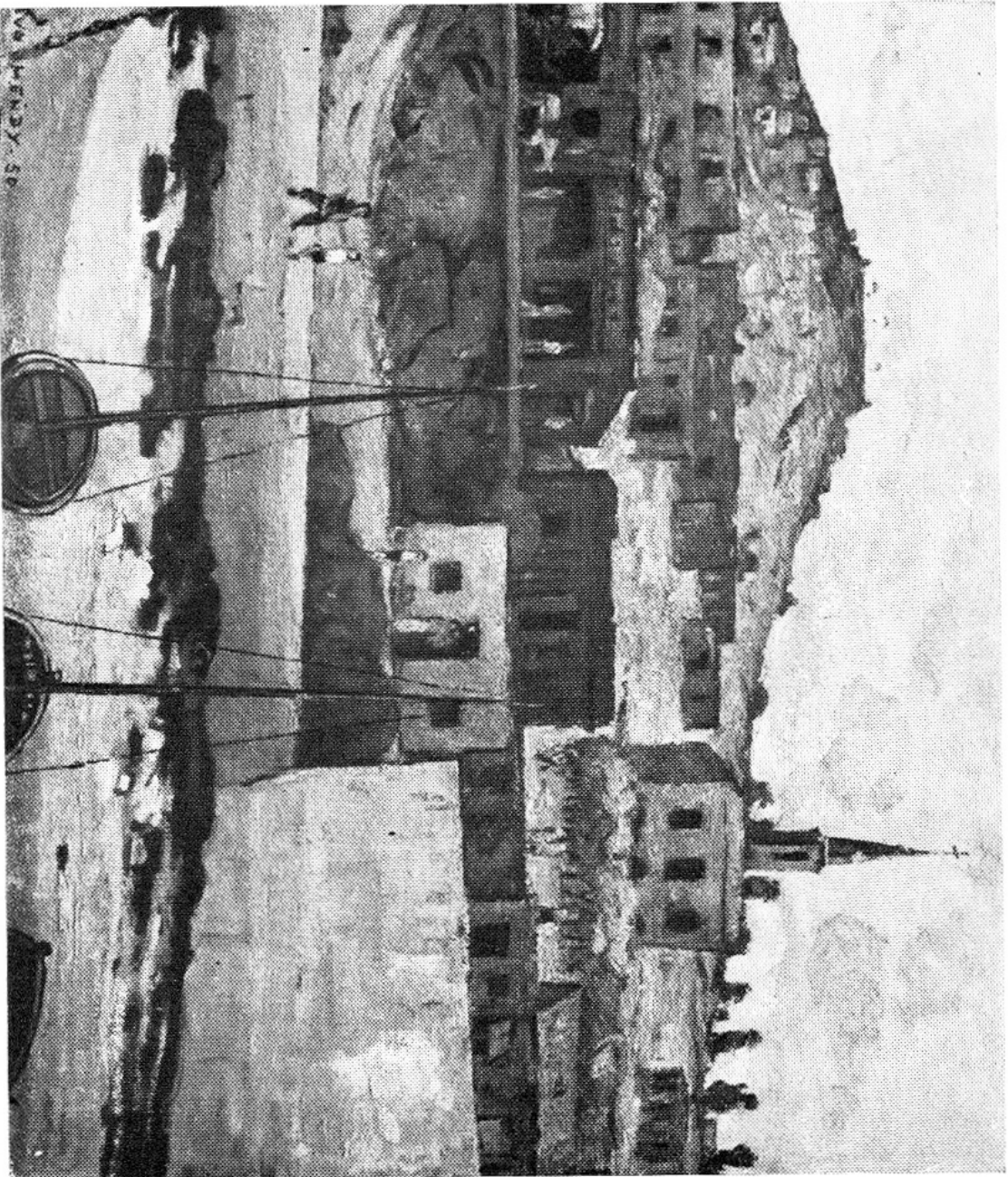

ROBERTO SALVO MENDY

96. — "Cerro", Oleo.  
Premio Banco de Seguros del Estado. Med. de Bronce.

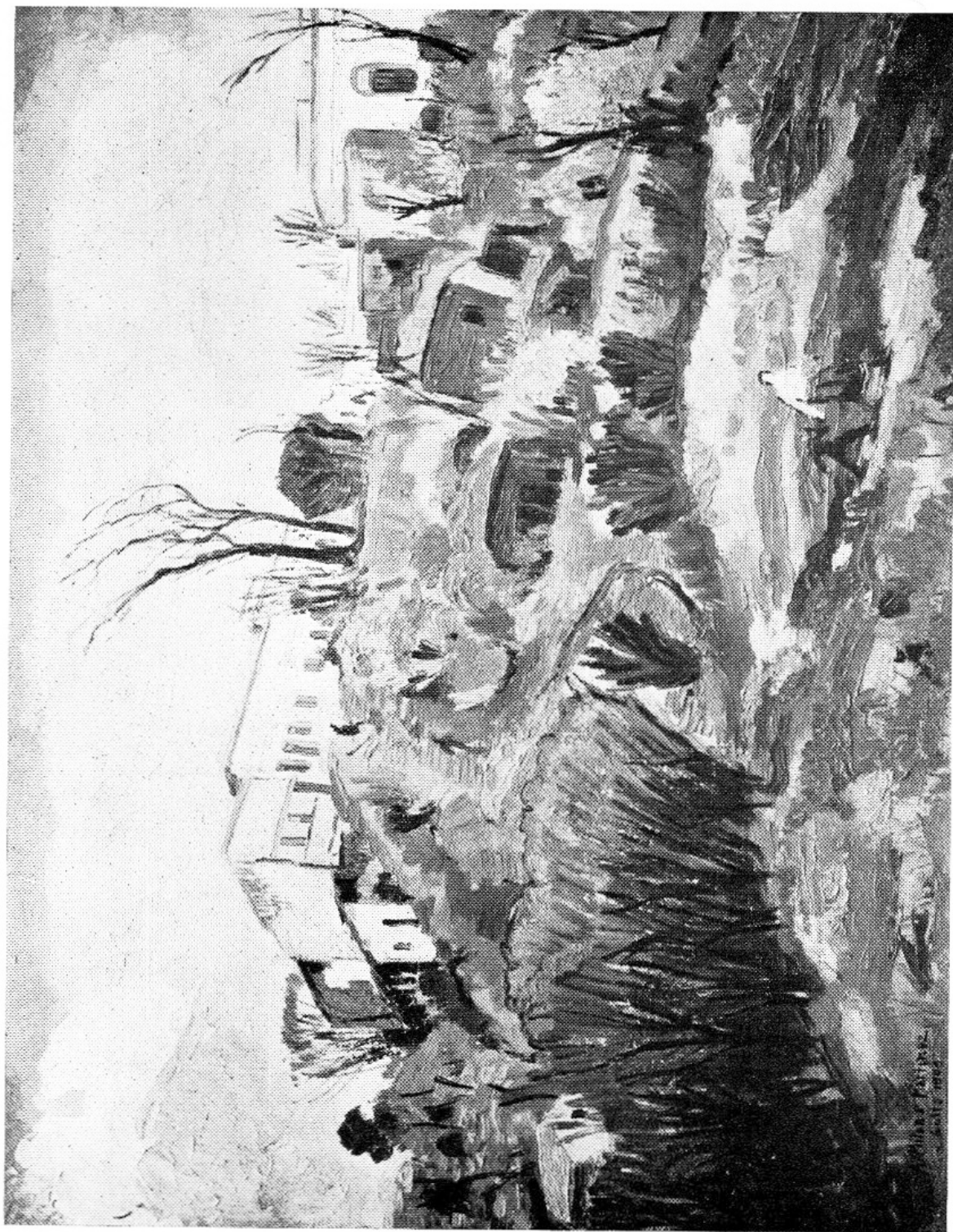

ARTIGAS MILANS MARTINEZ

77. — *"Paisaje salteño"*. Oleo.  
Premio Comisión Nacional de Turismo. Med. de Bronce.

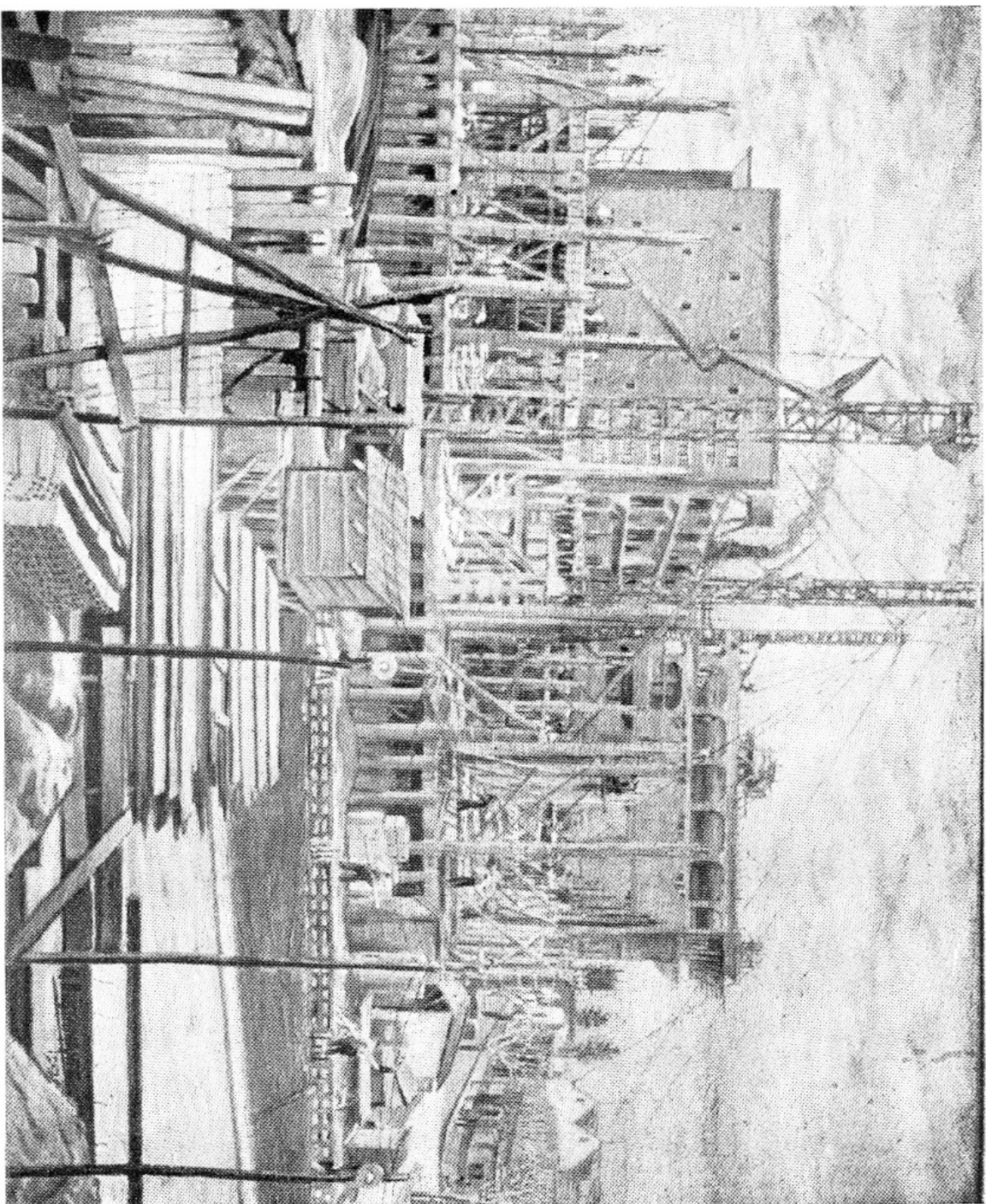

ALFREDO BUSTAMANTE GUERRERO

24. — "Construcción", óleo.  
Premio Banco República. Med. de Bronce.

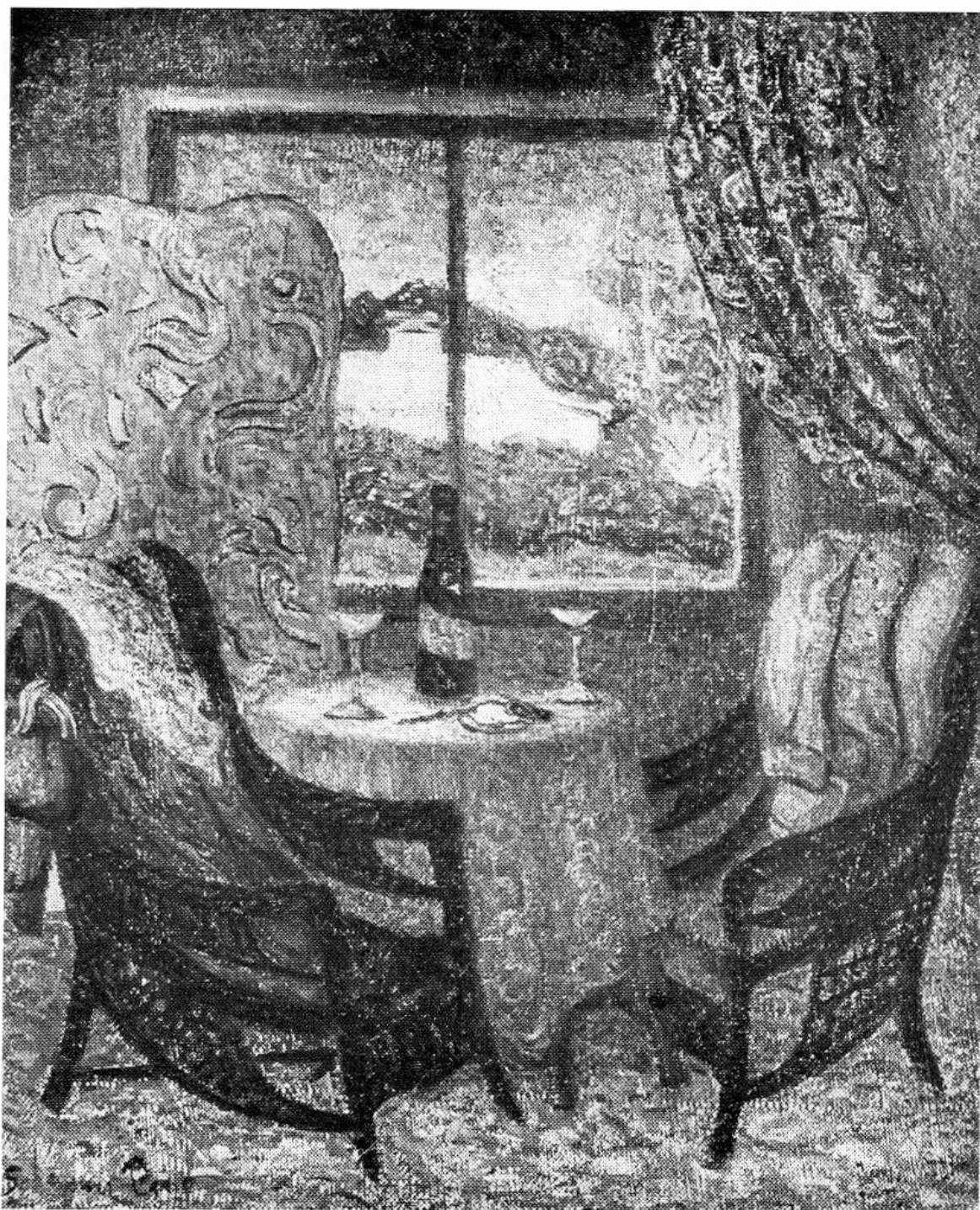

DOLCEY SCHENONE PUIG

102. - "Interior". Oleo.  
Premio Compañía Salus. Med. de Bronce.





SARA TRAVERSA

114. — *"Figura"*. Oleo.  
Mención Intendencia Municipal. Med. de Bronce.

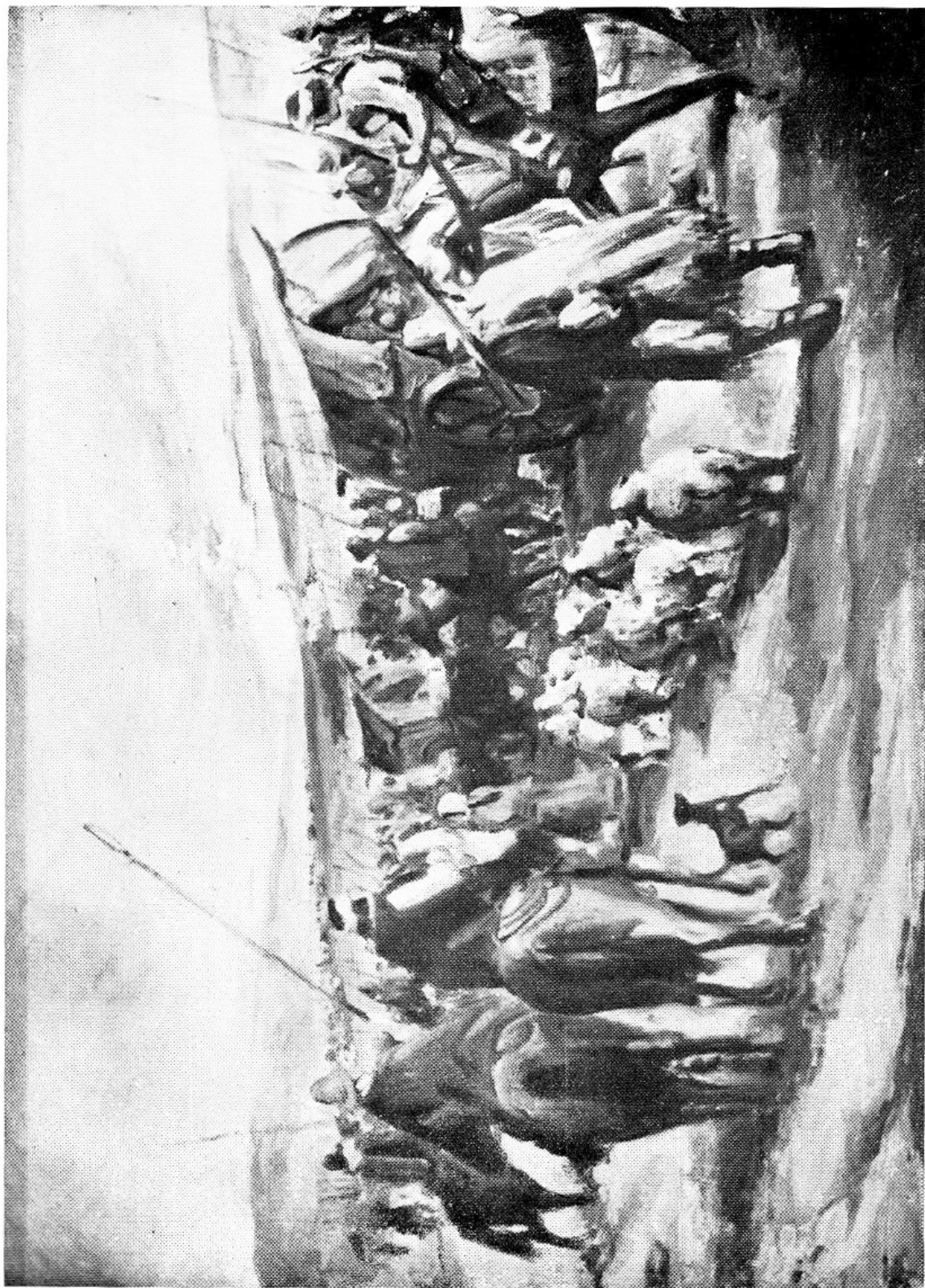

ANGEL R. SCAGLIOLA

101. — "Exodo". Oleo.

Premio Caja Nacional de Ahorro Postal. Med. de Bronce.

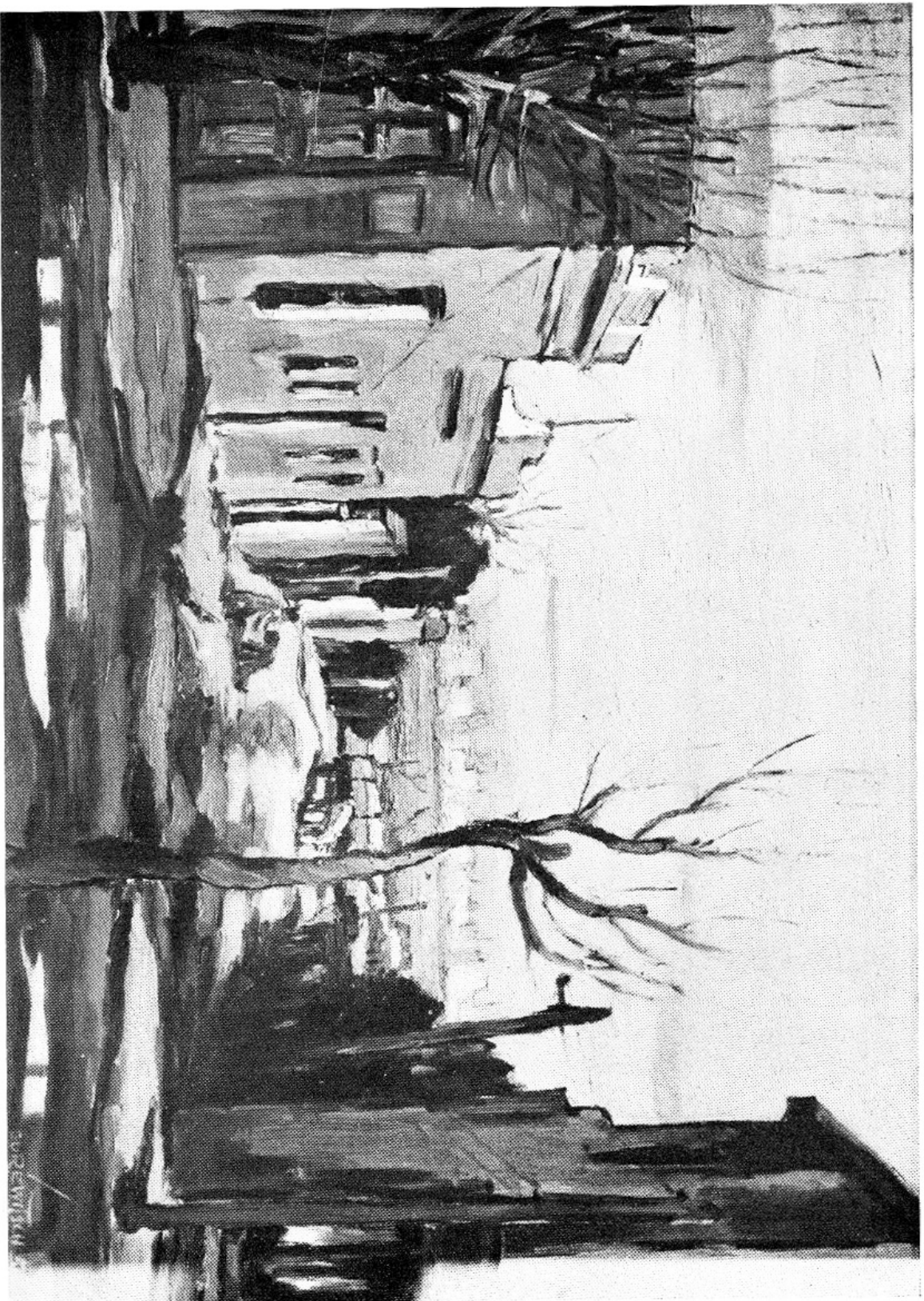

JUAN B. GUREWITSCH

36. — "Suburbio". Oleo.  
Premio Montevideo Refrescos S.A. Embotelladora Autorizada de Coca-Cola. Med. de Bronce.



CELIA GIACOSA

18. — "Nacientes del Mapocho" (Chile). Oleo.  
Premio A.N.C.A.P. Med. de Bronce.

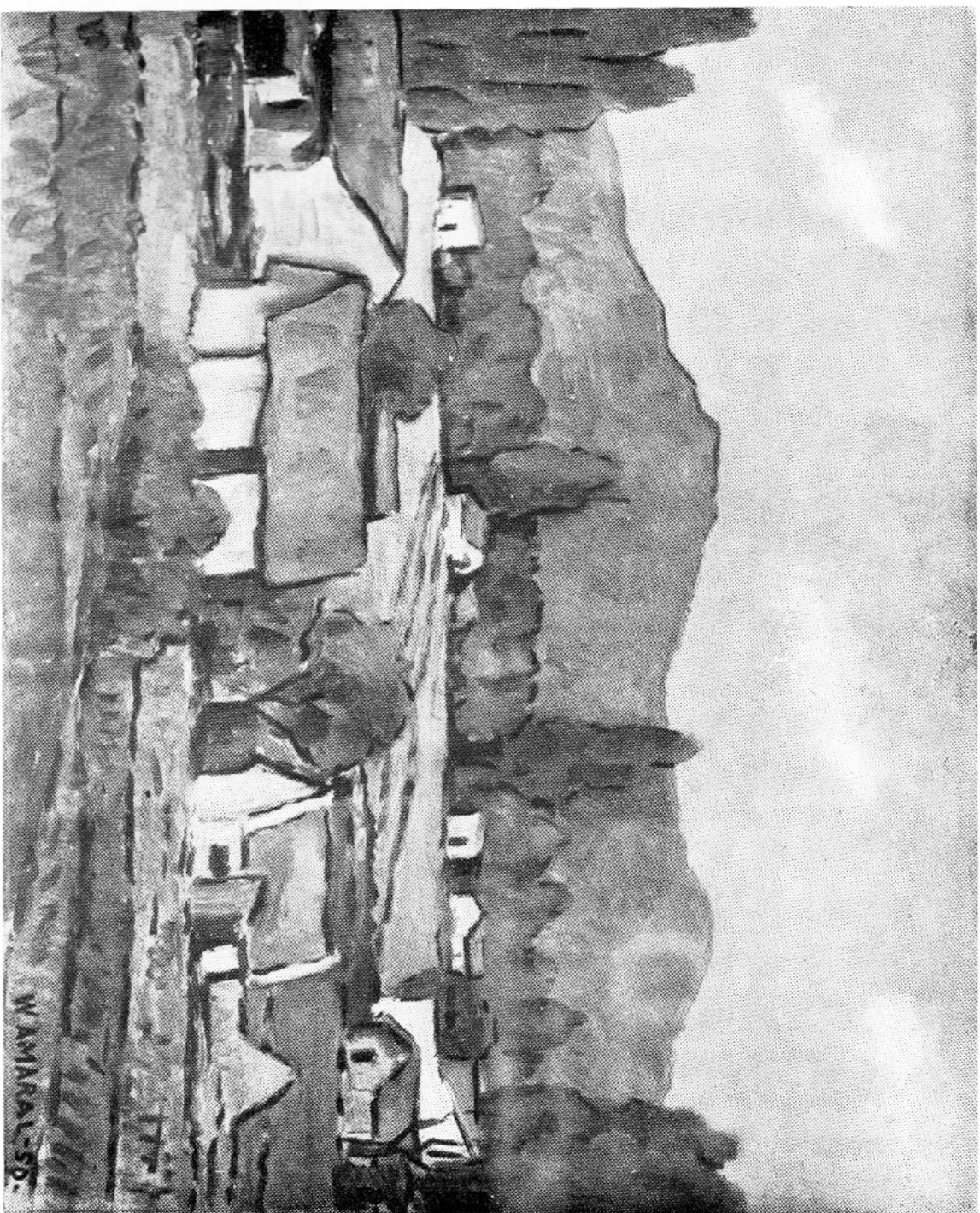

WILSON AMARAL

7. — "Paisaje". Oleo.  
Premio Cámara de Representantes, Med. de Bronce.



EDUARDO AMEZAGA

9. — "Paisaje". Oleo.  
Premio Cámara de Senadores. Med. de Bronce.

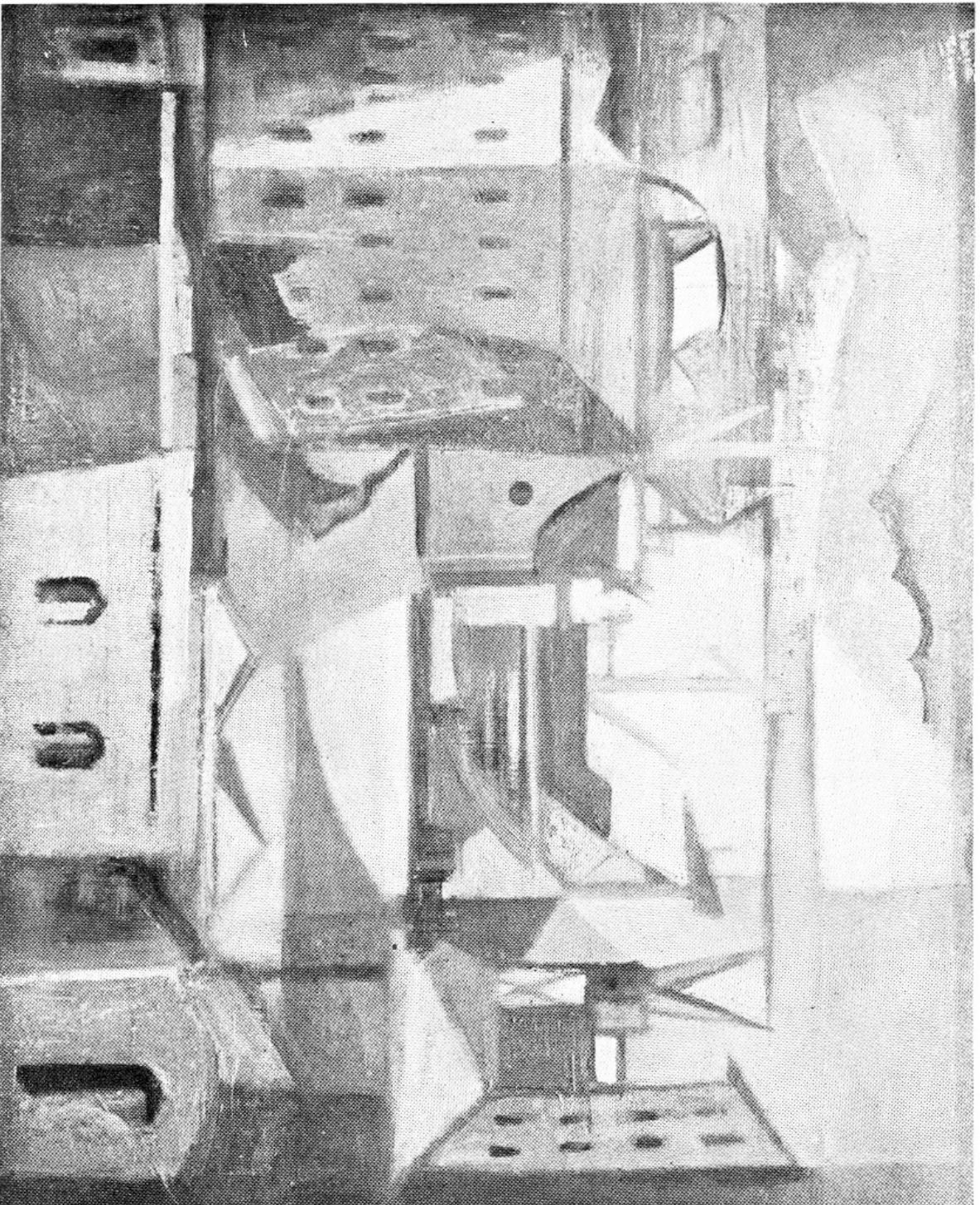

OSCAR GARCIA REINO

16. "Paisaje del puerto", Oleo.  
Premio Raúl Zaffaroni. Med. de Bronce.



ROMEO BALETTI BIANCHI

17. — "*Primavera*". Oleo.  
Premio Banco Comercial. Med. de Bronce.





ELISABETH THOMPSON

III. — "*Peregrinaje*". Oleo.  
Mención Especial. Med. de Bronce.

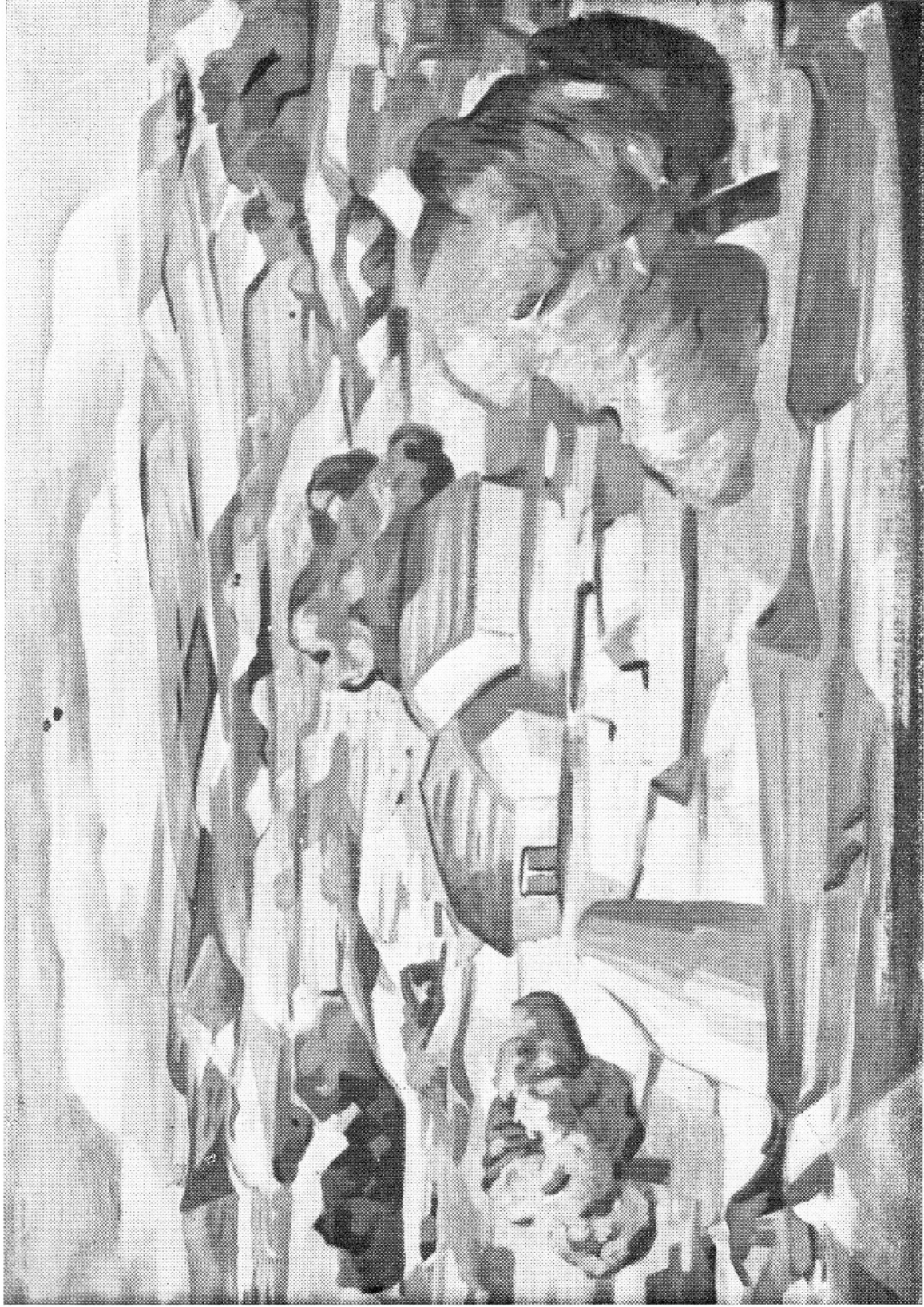

NORBERTO BERDIA

19. — "Lejanías". Oleo.  
Premio U.F.E. Med. de Bronce.



EUGENIO EDISON RODRIGUEZ

91. — "Rancherío". Oleo.  
Mención Intendencia Municipal. Med. de Bronce.

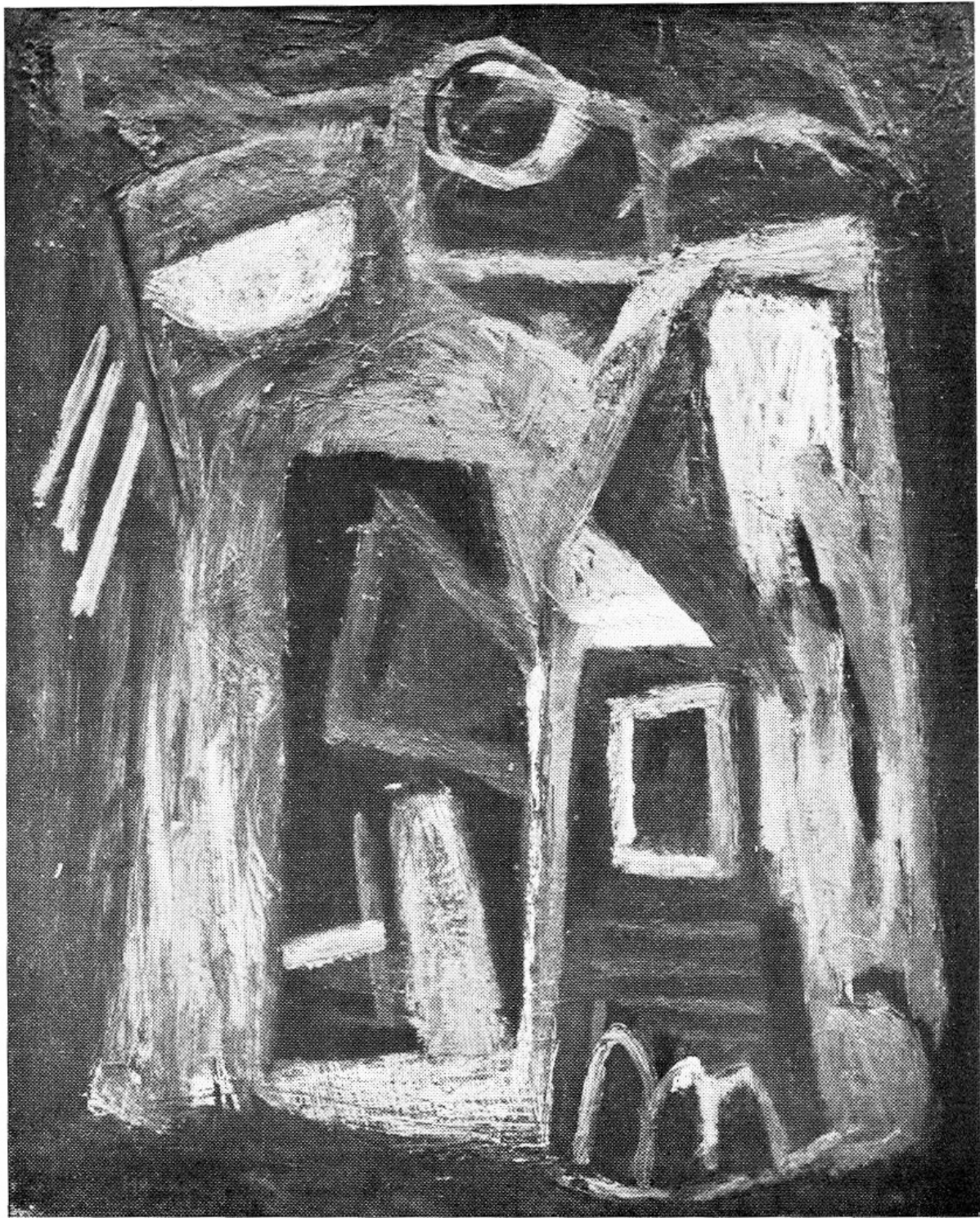

BENGT HELLGREN

57. — "*La casa*". Oleo.  
Mención Especial Artistas Extranjeros. Med. de Plata.



GLAUCO CAPOZZOLI

26. — *"Joven con una rosa"*. Oleo.  
Mención Especial. Med. de Bronce.

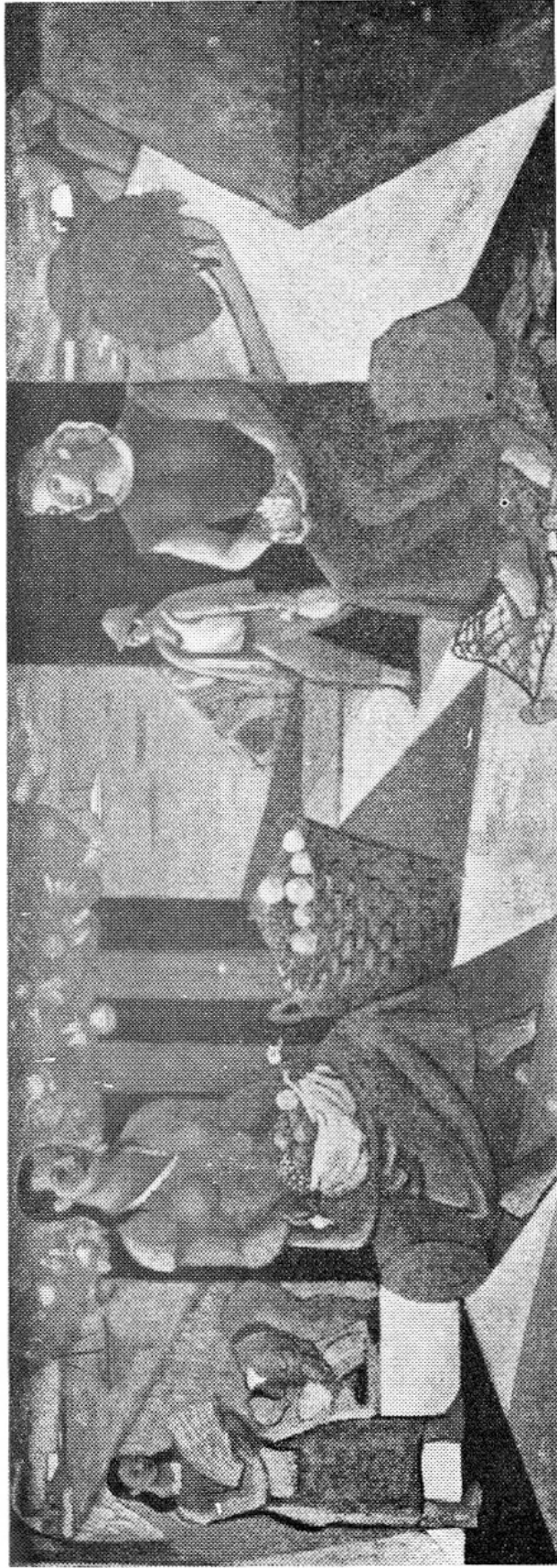

LUIS ALBERTO SOLARI

108. — *“Boceto para un mural” (Composición). Témpera.  
Mención Especial a la Composición. Med. de Bronce.*

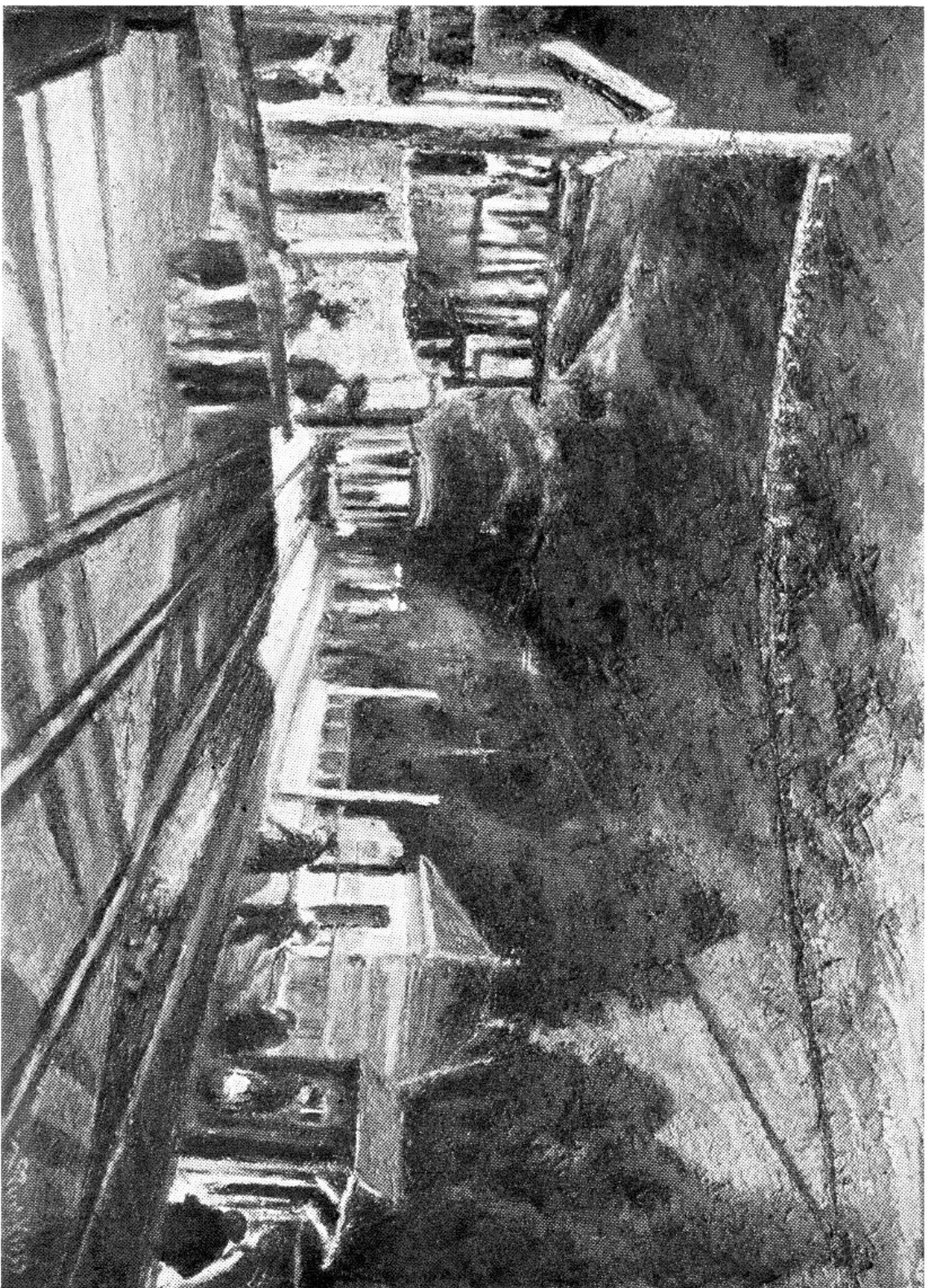

WASYŁ RUDNIK

95. — "Nocturno". Oleo.  
Mención Especial. Artistas Extranjeros. Med. de Plata.



ALBA L. ARDAO

II. — *"Los paraísos de la esquina"*. Oleo.  
Premio Casa Porley. Med. de Bronce.



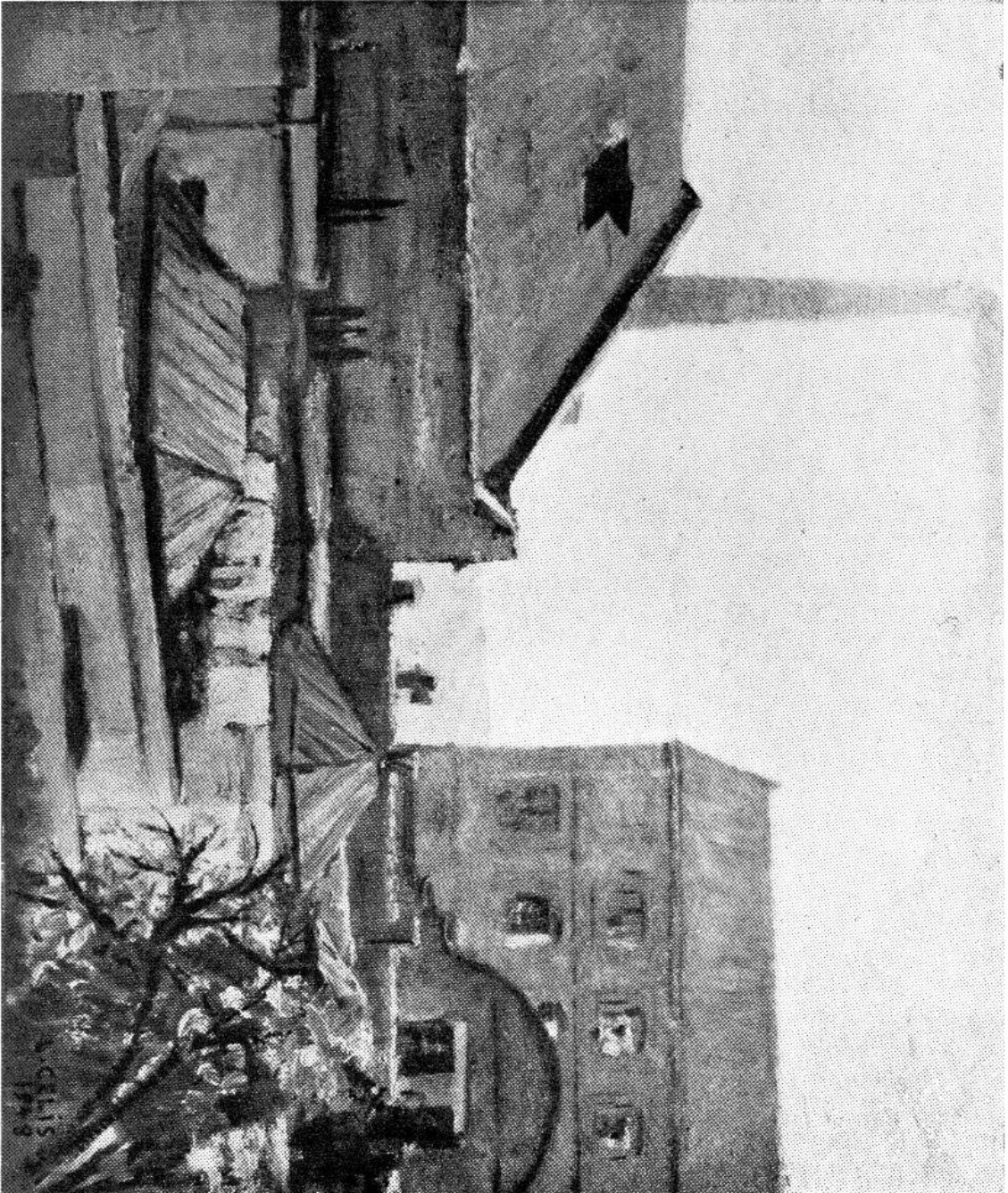

LIBORIO CELIS

29. — "Otoño 1948". Óleo.  
Premio Parque de Vacaciones U.T.E. Med. de Bronce.



GLADYS AFAMADO DE SANS

98. — "Flores", Oleo.  
Premio Casa Caubarrère. Med. de Bronce.

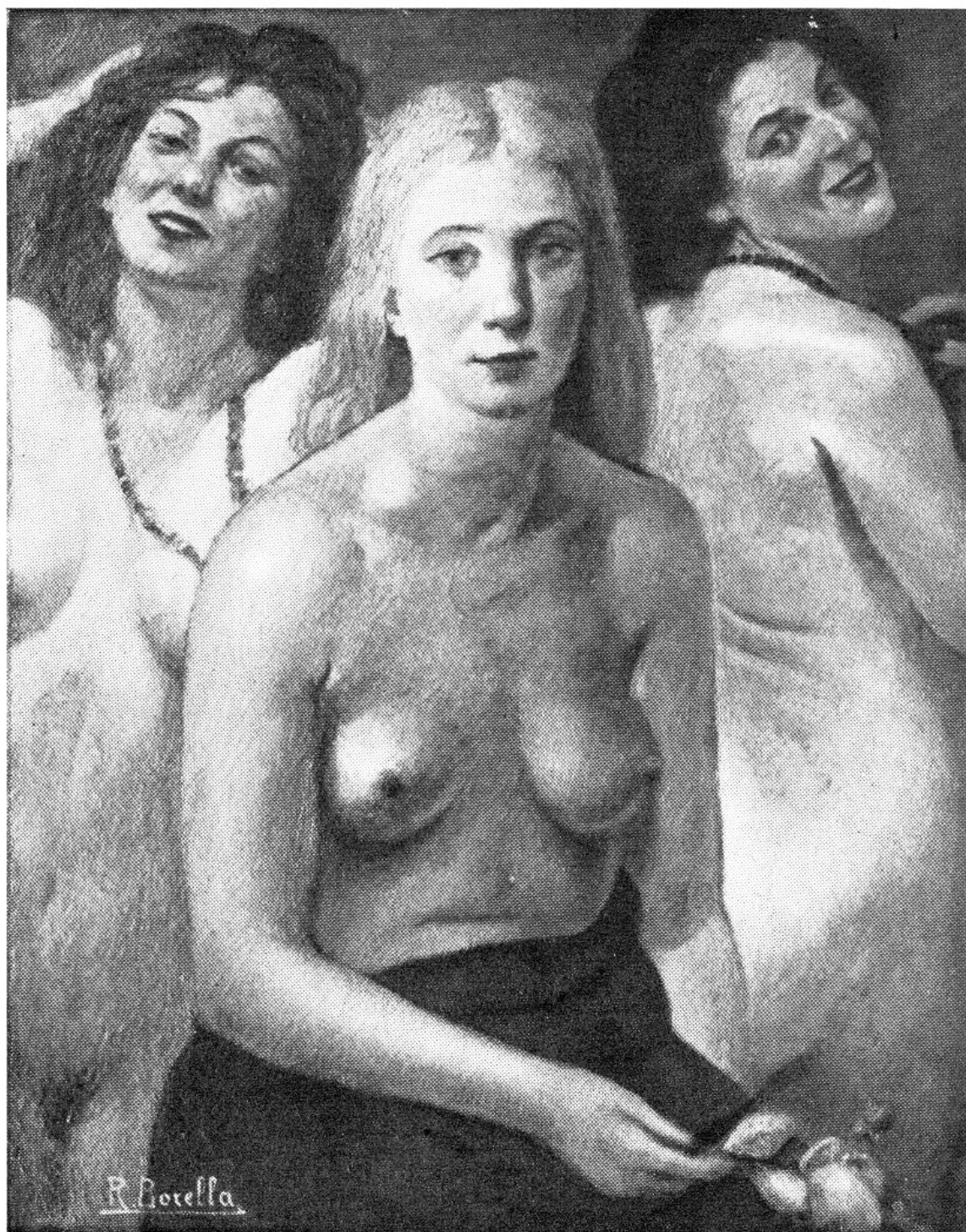

RAFAEL BORELLA

179. — *"El juicio de París"*. Oleo.  
(Fuera de concurso).



ENZO D. KABREGU

180. — "Aldeanías", Oleo.  
(Fuera de concurso).



JOSE M. PAGANI

181. — "Murad". Oleo.  
(Fuera de concurso).

LAMINAS ESCULTURA



JUAN MARTIN

152. — *"Estudio"*. Bronce.  
Primer Premio. Med. de Oro.

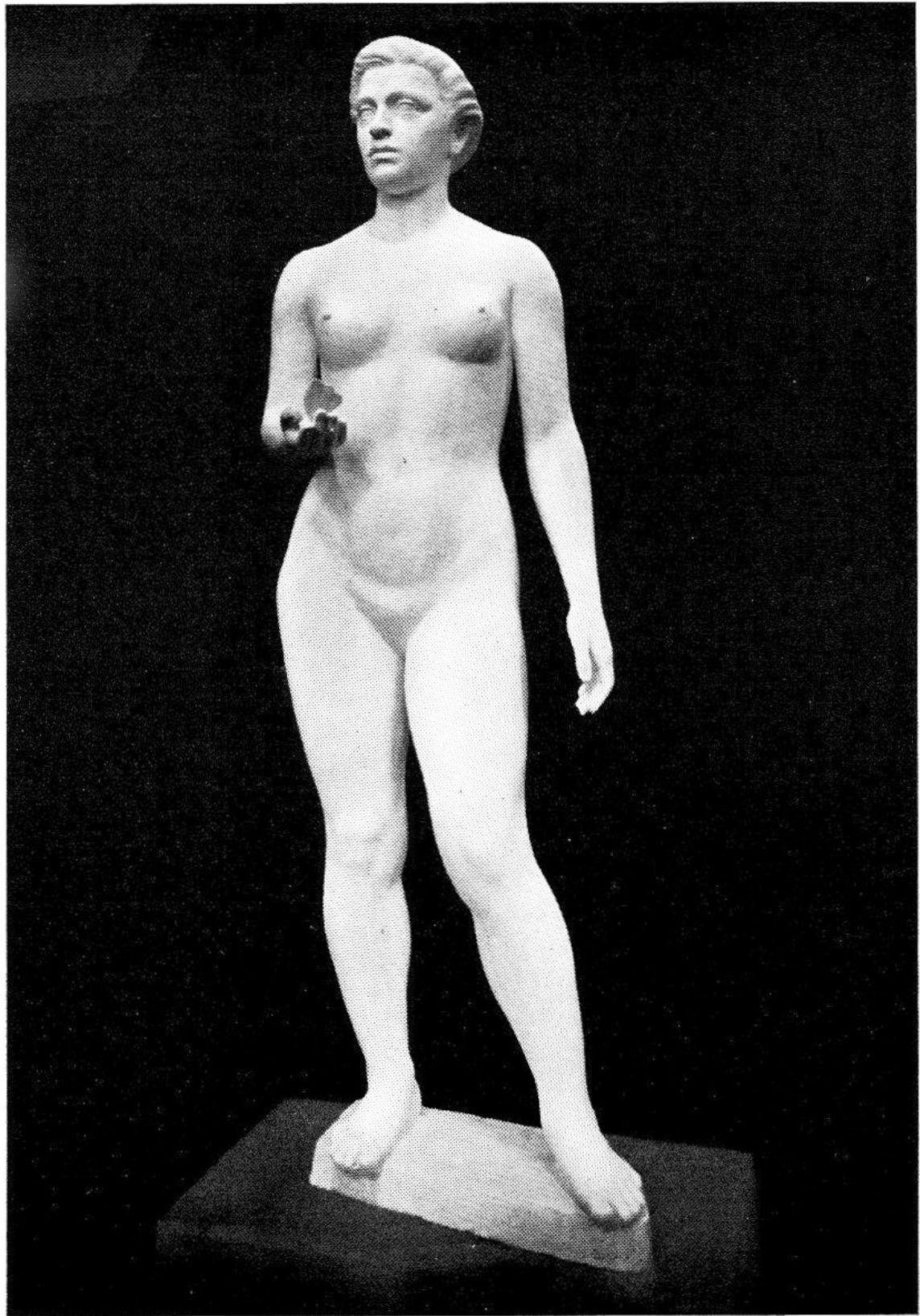

JAIME J. ALDAO VEIGA

126. — "*Primavera*". — Yeso.  
Segundo Premio. Med. de Plata.





FEDERICO MOLLER DE BERG

154. — "Madre" (Composición). Yeso.  
Premio a la Composición. Med. de Bronce.

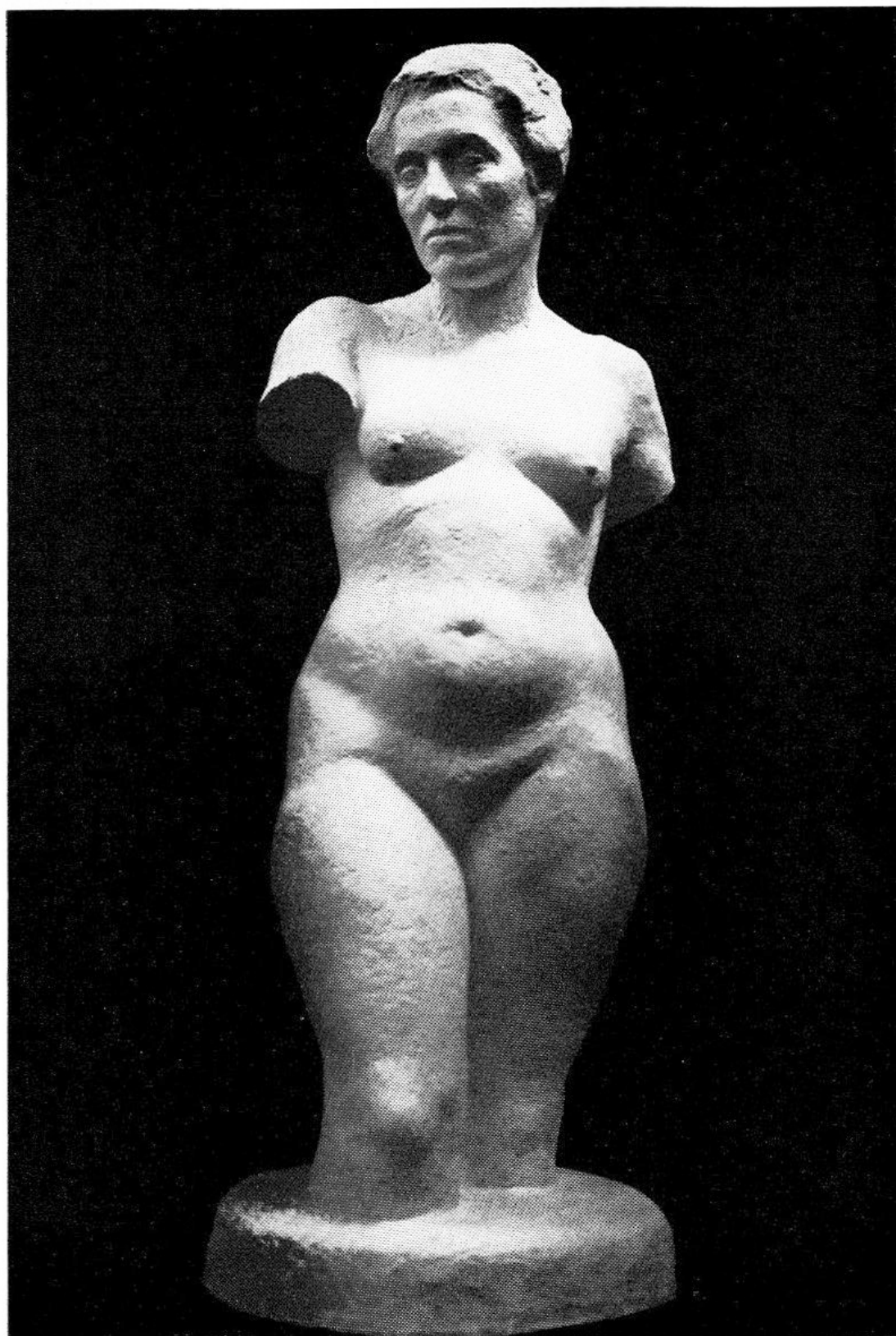

HEBER A. RAMOS PAZ

169. — "Torso". Yeso.  
Tercer Premio. Med. de Bronce.

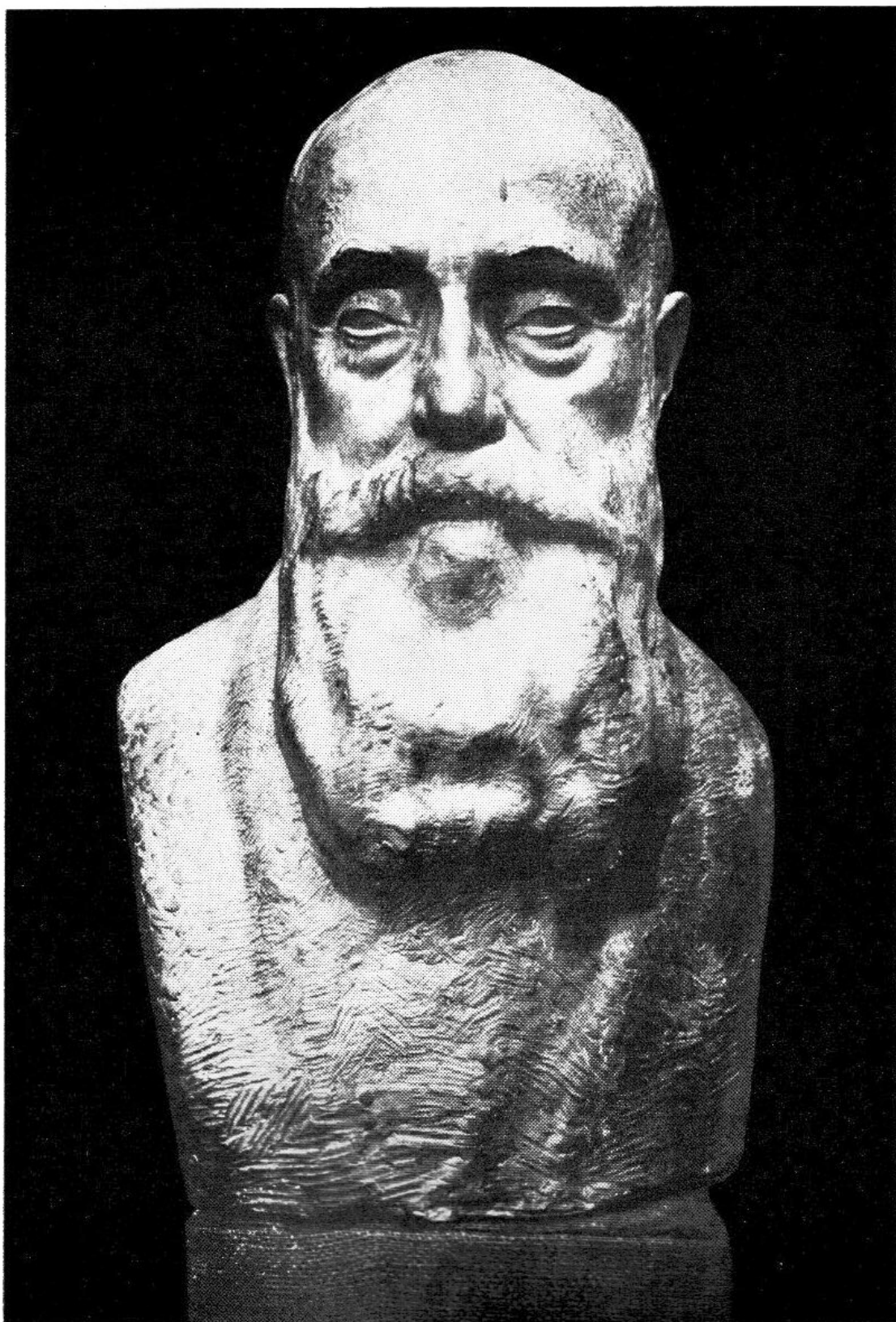

STELIO BELLONI

129. — *"Retrato de mi padre"*. Yeso patinado.  
Premio al Retrato. Med. de Oro.



NERSES OUNANIAN

158. — "*Maternidad*". Talla directa en piedra arenisca.  
Premio Artistas Extranjeros, Med. de Plata.

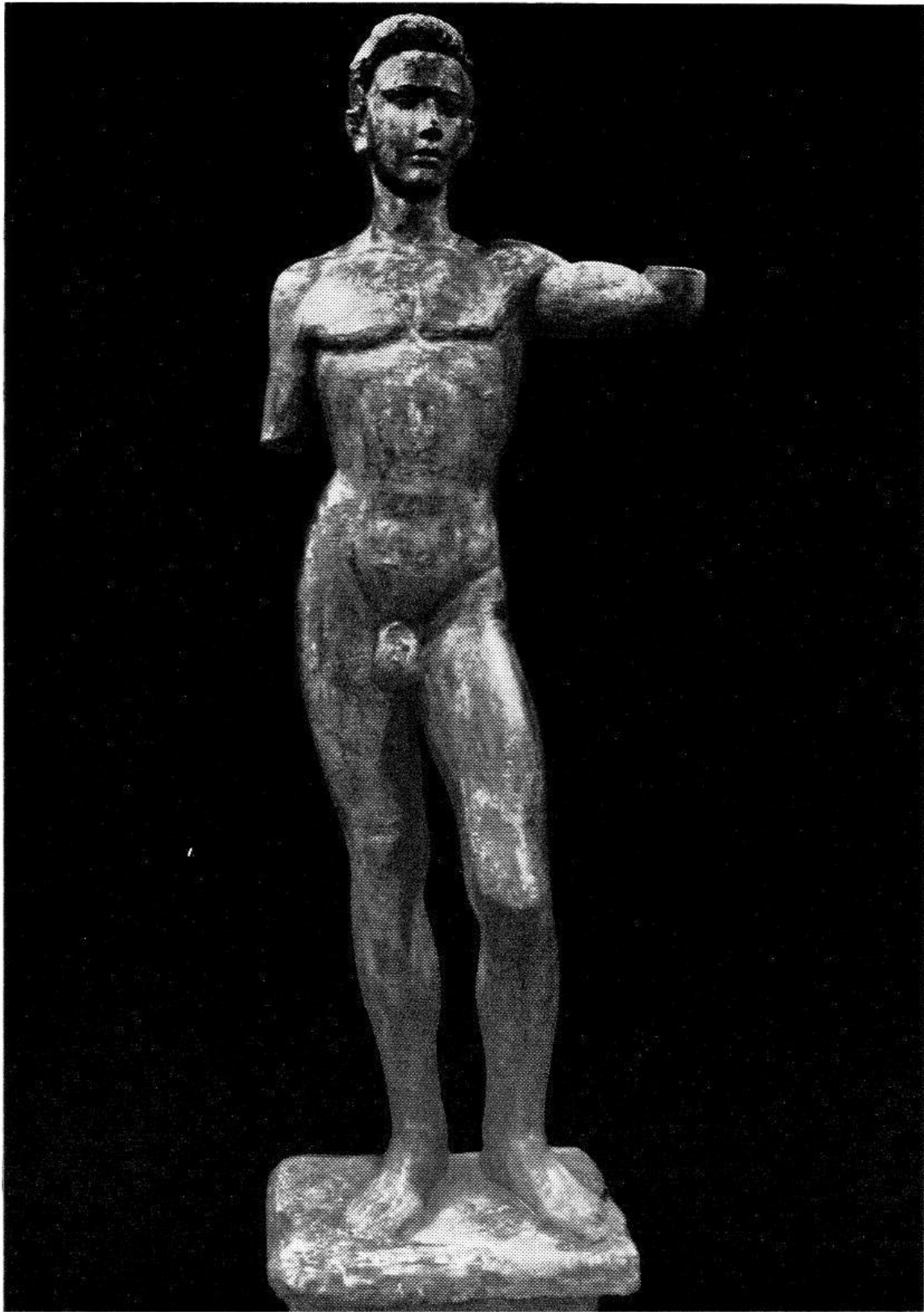

SEVERINO POSE

167. — "*Adolescente*". Yeso.  
Premio Banco de la República. Med. de Bronce.



GUILLERMO A. LABORDE

143. — "Maternidad". Yeso.  
Mención Especial, Med. de Bronce.

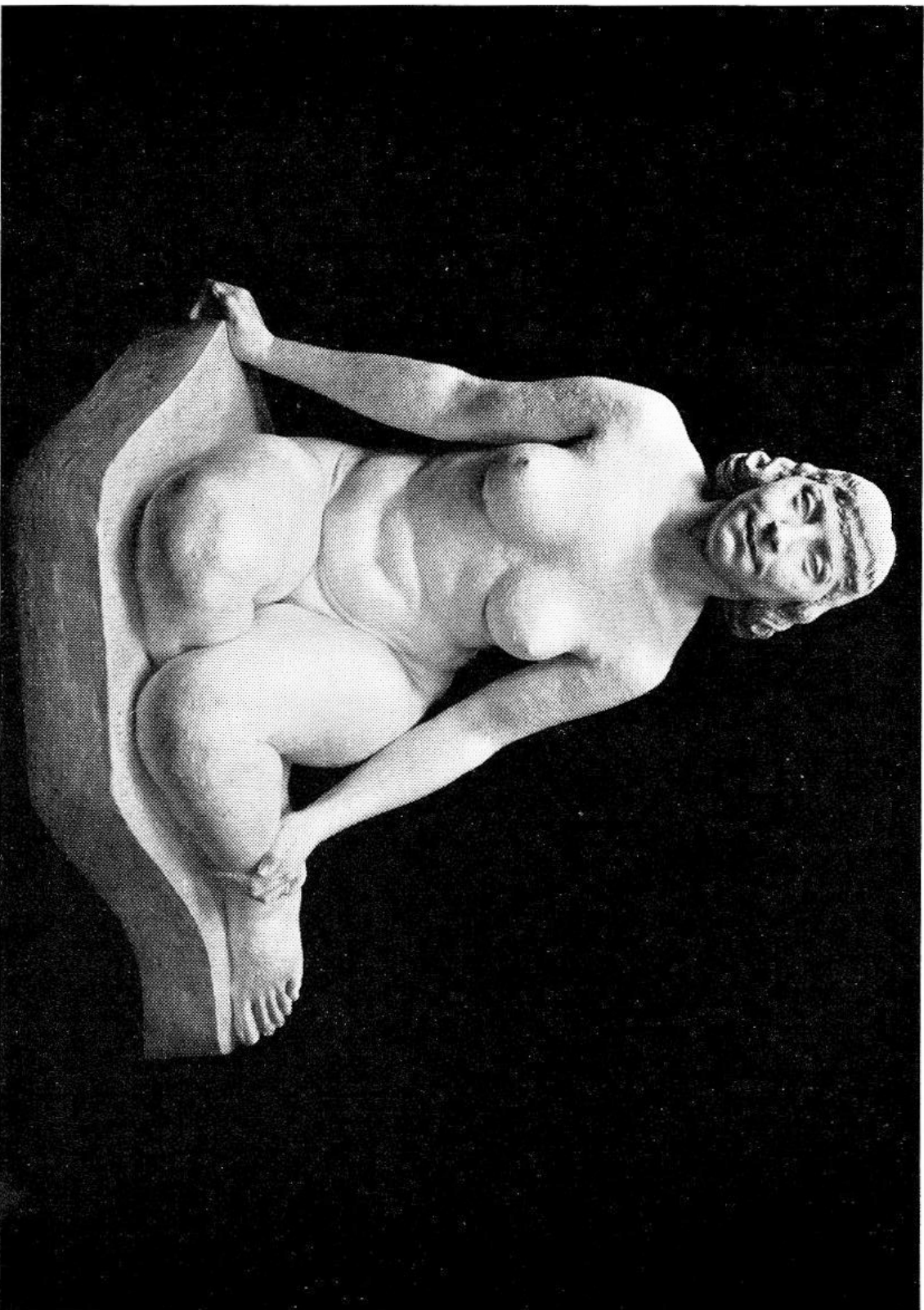

ROMULO CHIESSA

135. — "Serenidad", Yeso,  
Mención Especial. Med. de Bronce.

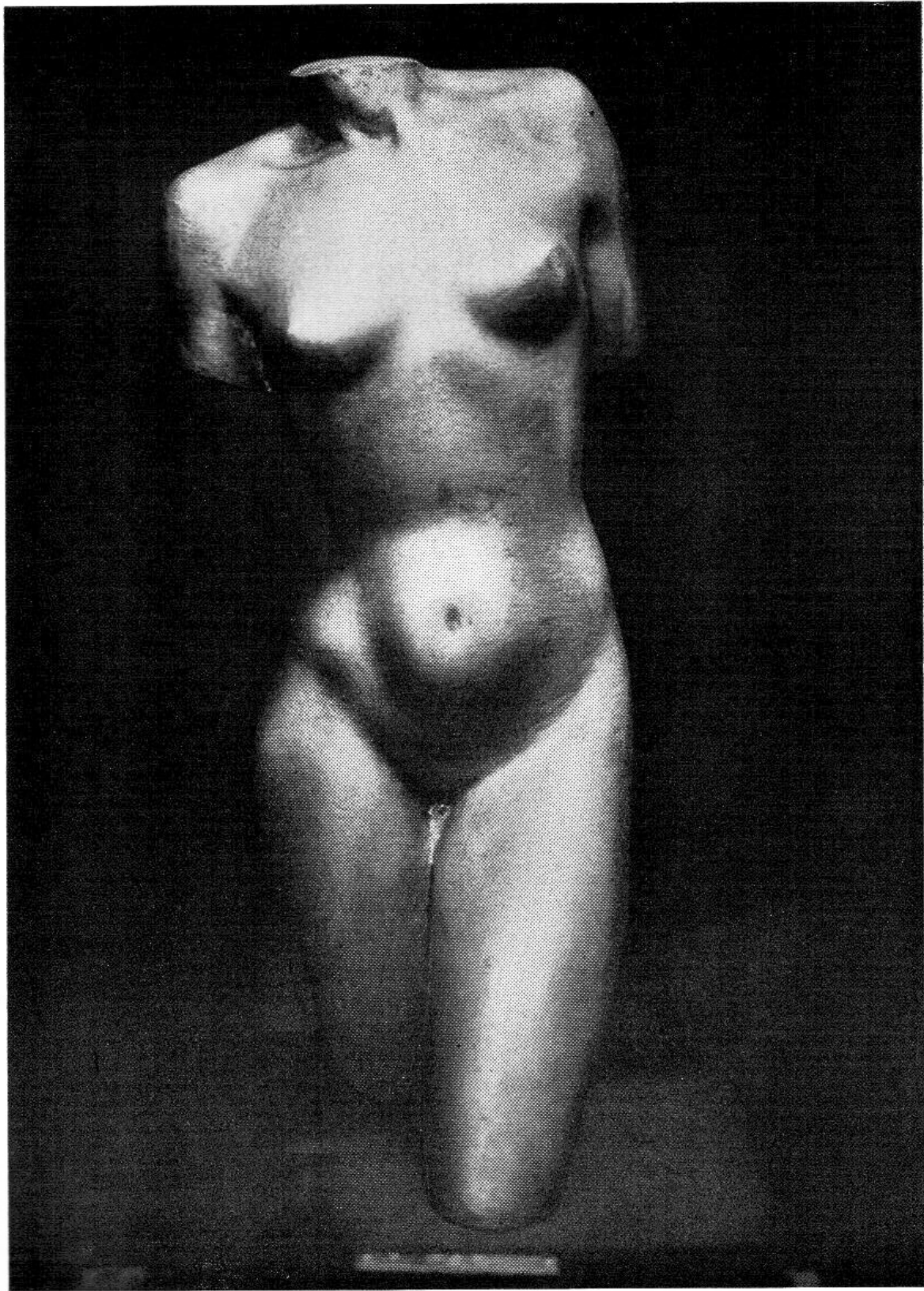

MARGARITA FABINI

137. — "*Desnudo*". Bronce.  
Mención. Med. de Bronce.



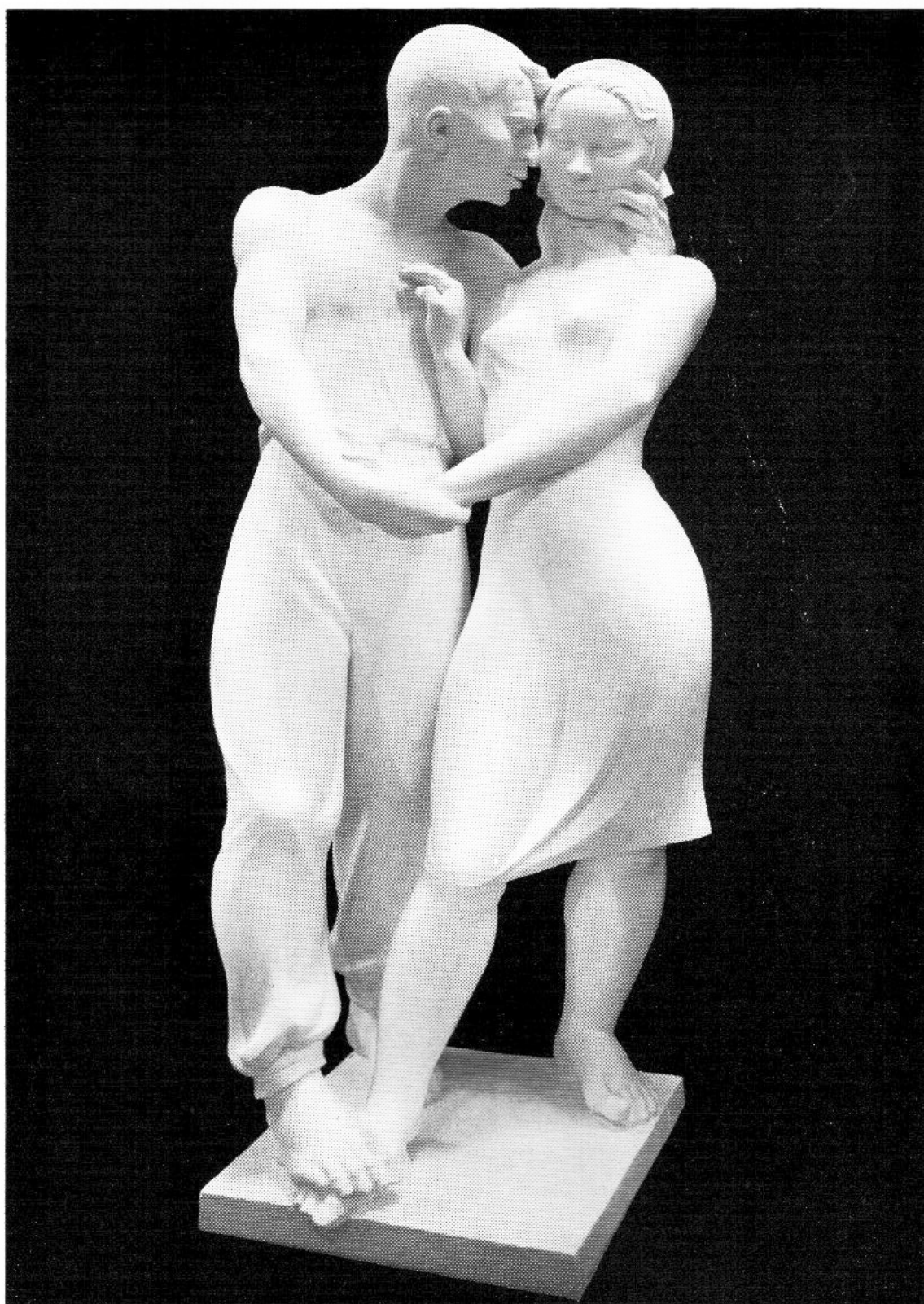

RUBENS FERNANDEZ TUDURI

140. — "Idilio". Yeso  
Mención Especial. Med. de Bronce.

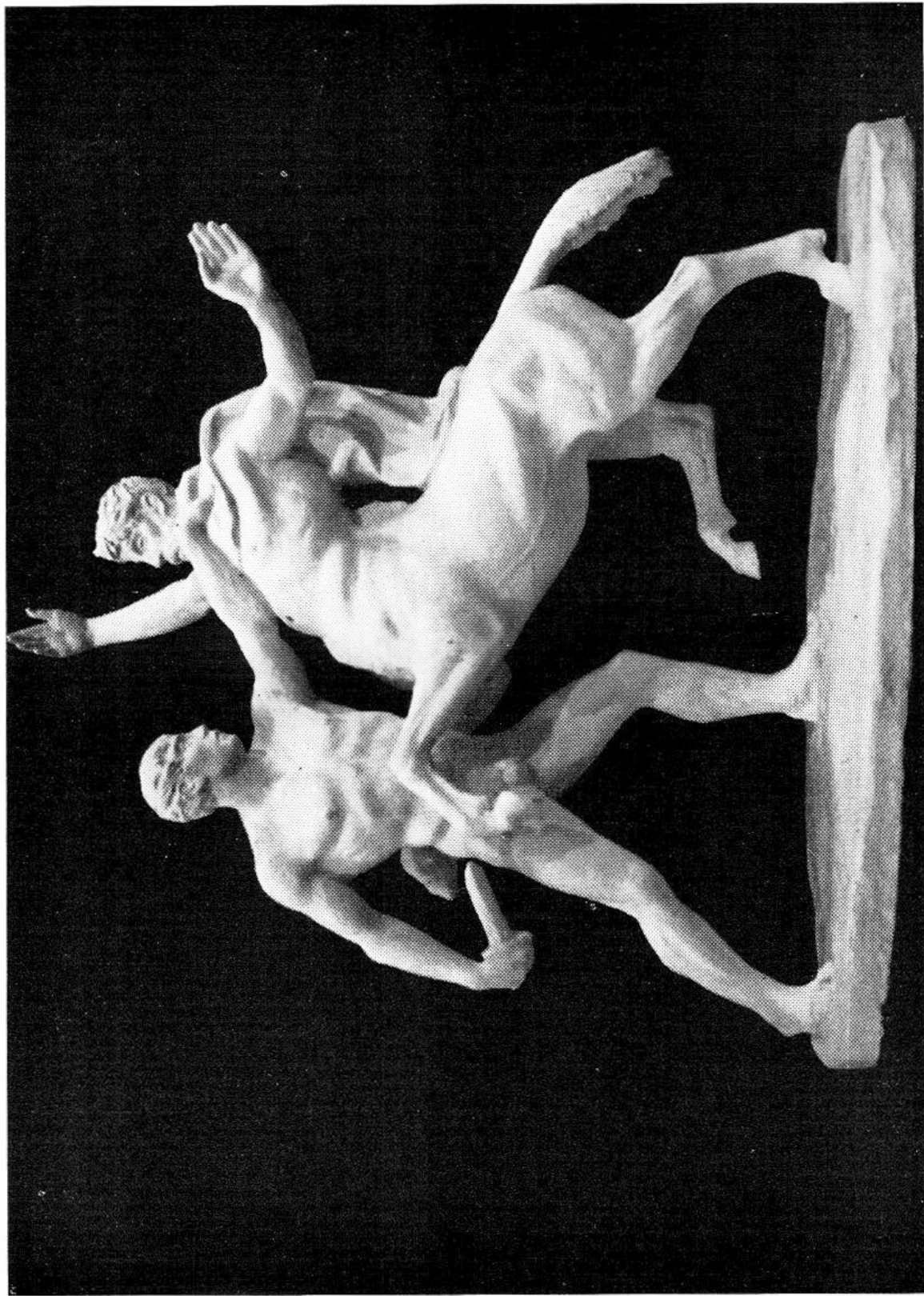

MAXIMO A. LAMELA

145. — *"Hércules combatiendo con el centauro Quirón".* Yeso.  
Mención. Med. de Bronce.

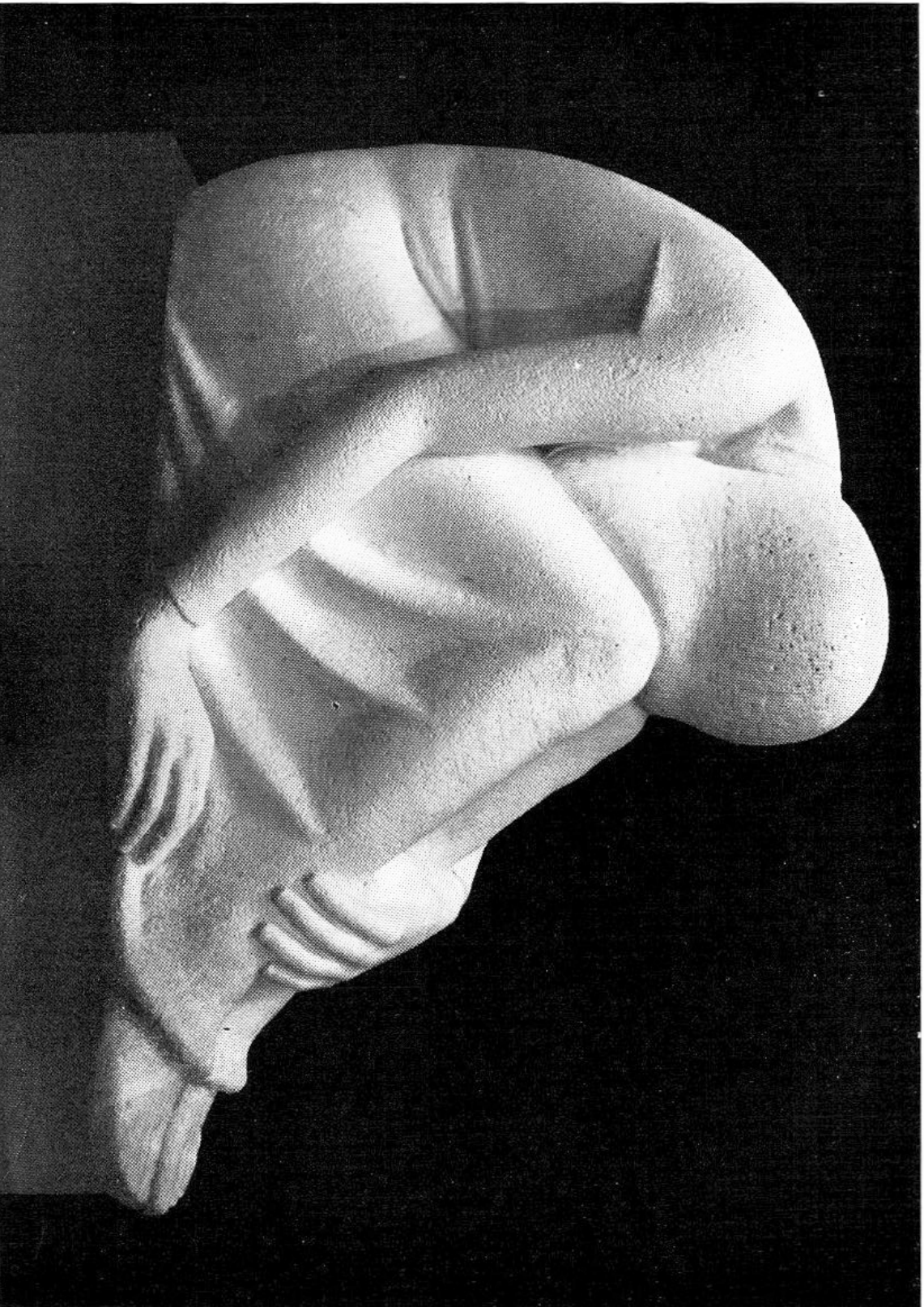

JUAN C. VIERA

177. - *"Figura para un estanque"*, Yeso.  
Mención Especial. Med. de Bronce.

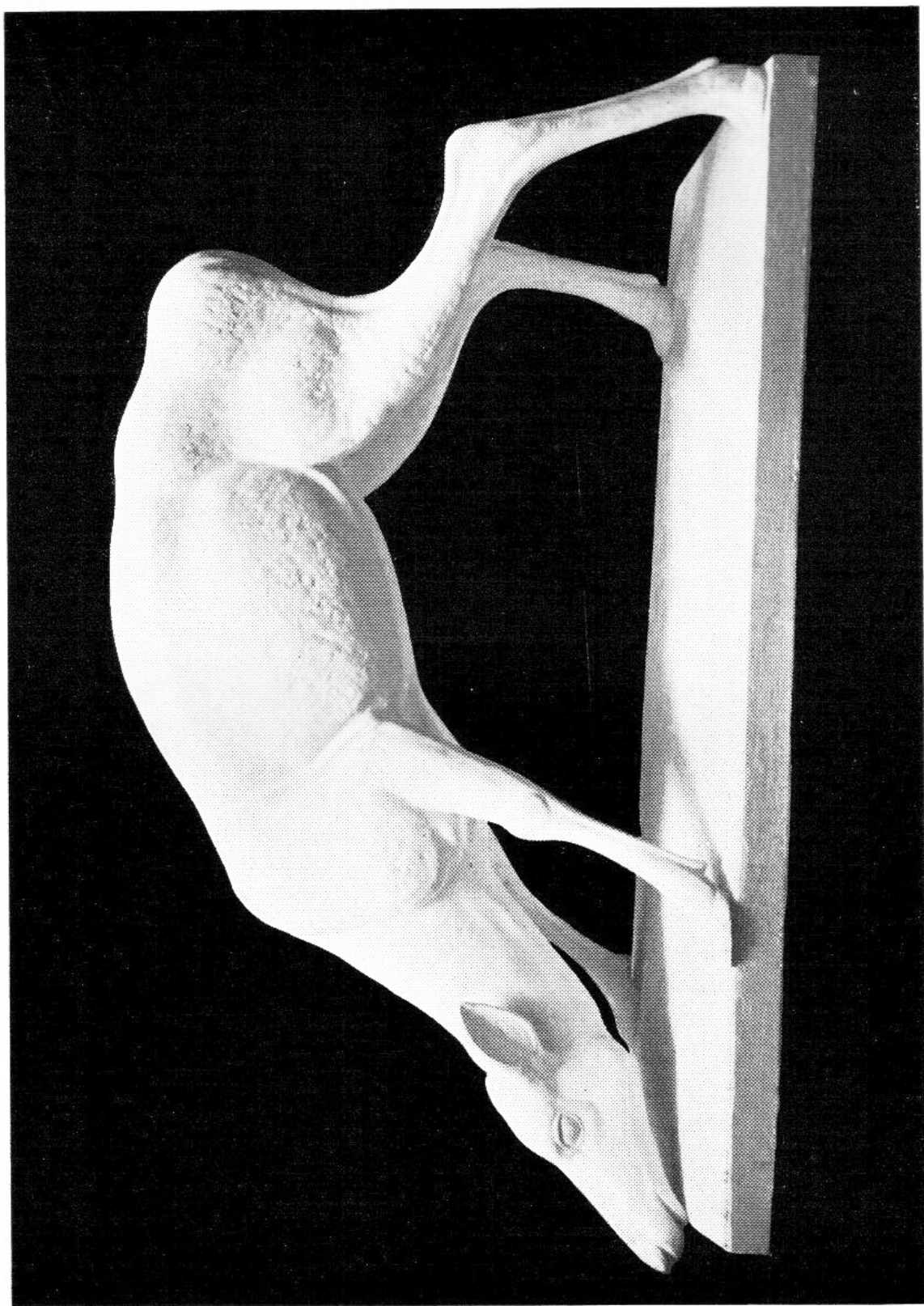

DELTA DEMICHERI

136. — "*Ciervito americano*". Yeso.  
Mención. Med. de Bronce.



ANDRES FELDMAN

138. — "Busto". Yeso.  
Mención. Med. de Bronce.



ELENA PASQUALI MARCHESI

161. — *"Estudio"*. Yeso.  
Mención. Med. de Bronce.



GUILLERMO BOTELO GUTIERREZ

130. — "*La caricia*". Cerámica.  
Mención. Med. de Bronce.

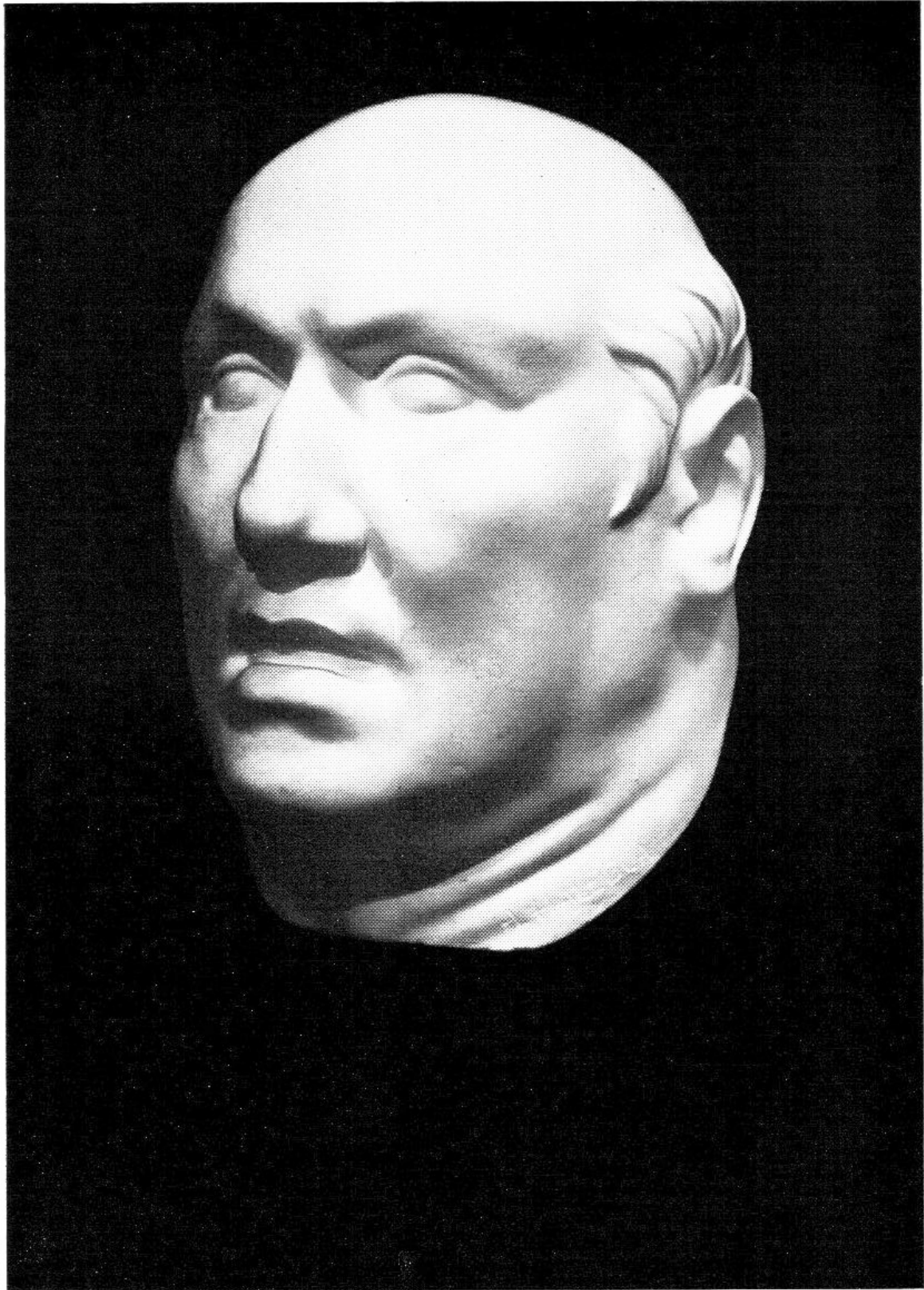

ALFREDO HALEGUA

142. — "*Tauro*". Yeso.  
Mención. Med. de Bronce.



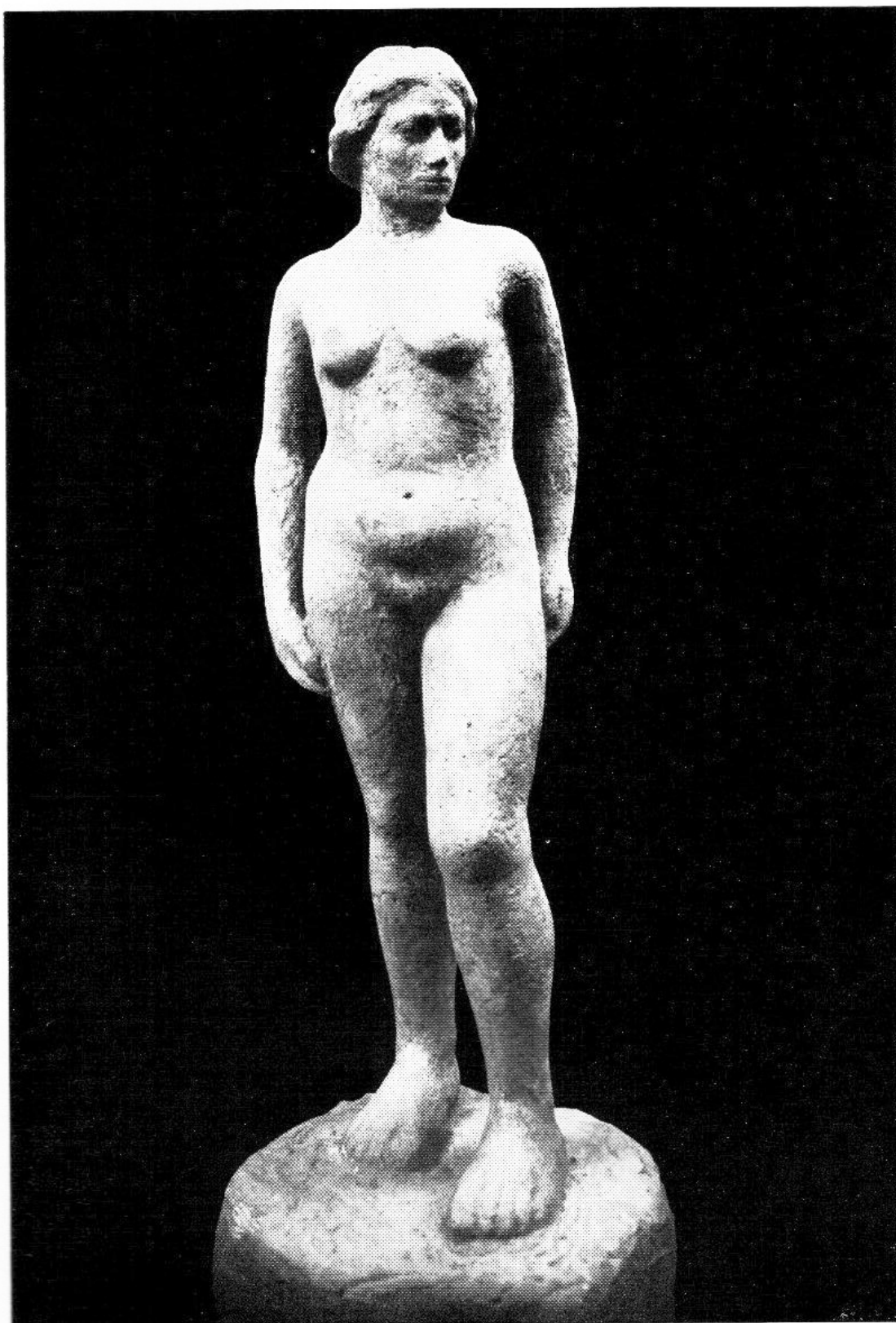

MARIO LAZO

147. -- "*Desnudo*". Cemento.  
Mención. Med. de Bronce.

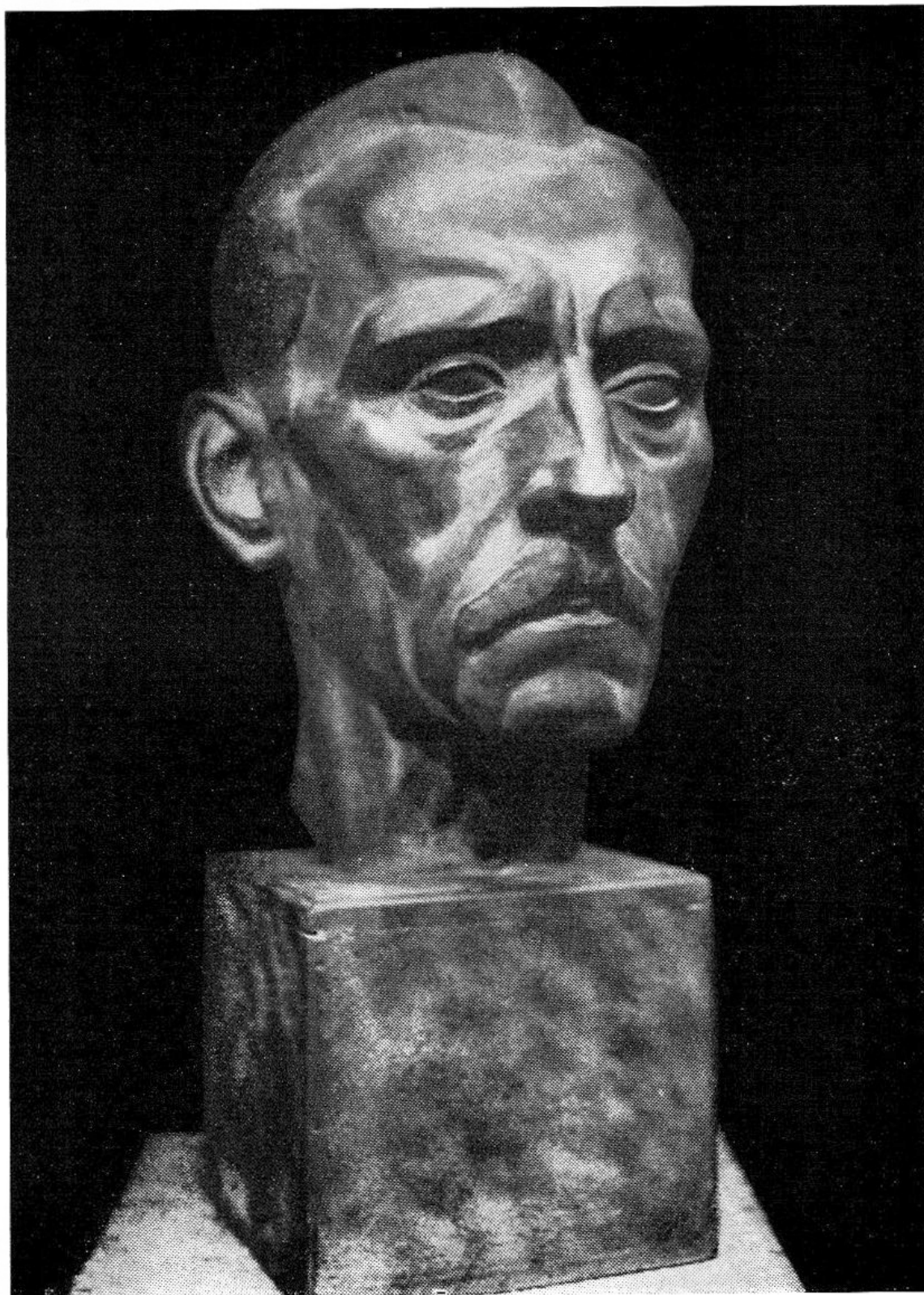

SERAPIO B. PEREZ DE LEON

163. — *"Retrato del Sr. Stasys"*. Yeso patinado.  
Mención. Med. de Bronce.