



MINISTERIO DE INSTRUCCION PUBLICA
COMISION NACIONAL DE BELLAS ARTES

XIII SALON NACIONAL
PINTURA Y ESCULTURA

CATÁLOGO

1949

PLANTA ALTA DERECHA DEL TEATRO SOLIS
MONTEVIDEO - URUGUAY

COMISION NACIONAL DE BELLAS ARTES

Rector de la Universidad

Arq. LEOPOLDO CARLOS AGORIO

Director del Museo Nacional de Bellas Artes

Sr. JOSE LUIS ZORRILLA DE SAN MARTIN

Decano de la Facultad de Arquitectura

Arq. AMERICO RICALDONI

Secretario de la Comisión:

Sr. ERNESTO PINTO

Comisario General del Salón Nacional:

Sr. DANIEL BRAQUET

**XIII SALON NACIONAL
PINTURA Y ESCULTURA**

ORGANIZADO POR LA

COMISION NACIONAL DE BELLAS ARTES

PATROCINADO POR EL SR. PRESIDENTE DE LA REPUBLICA

Dn. LUIS BATLLE BERRES

Y EL SEÑOR MINISTRO DE INSTRUCCION PUBLICA

Dn. OSCAR SECCO ELLAURI

MONTEVIDEO - URUGUAY

AGOSTO DE 1949

**JURADO DEL
XIII SALON NACIONAL DE PINTURA Y ESCULTURA**

Sr. JOSE LUIS ZORRILLA DE SAN MARTIN
Presidente

TITULARES

Sr. DOMINGO DE SANTIAGO
Sr. JOSE MARIA PAGANI
Arq. LEOPOLDO CARLOS ARTUCIO
Sr. EDMUNDO PRATI
Sr. CARLOS MARIA HERRERA
Sr. CARLOS PREVOSTI

SUPLENTES

Sr. DOMINGO BAZZURRO
Sr. SEVERINO POSE
Sr. CARLOS M. DE SANTIAGO
Sr. RAFAEL BORELLA
Sr. MARIO PEREZ CASSIA
Arq. JUAN P. BRUGNINI
Sr. FELIPE SEADE

Los señores José Luis Zorrilla de San Martín, Domingo de Santiago, José María Pagani y Arq. Leopoldo Carlos Artucio, como titulares y señor Domingo Bazzurro, Severino Pose, Carlos M. de Santiago y Rafael Borella, como suplentes, fueron designados por la Comisión Nacional de Bellas Artes.

Los señores Edmundo Prati, Carlos Ma. Herrera y Carlos Prevosti, como titulares; y señores Mario Pérez Cassia, Arq. Juan P. Brugnini y Felipe Seade, como suplentes, fueron elegidos por los concursantes.

ABREVIATURAS :

Gr. Pr. Med. Oro	Gran Premio Medalla de Oro.
1. ^{er} Pr. Med. Oro	Primer Premio Medalla de Plata.
2. ^o Pr. Med. Pl.	Segundo Premio Medalla de Plata.
3. ^{er} Pr. Med. Br.	Tercer Premio Medalla de Bronce.
4. ^o Pr. Med. Br.	Cuarto Premio Medalla de Bronce.
Menc. Med. Br.	Mención Medalla de Bronce.
Pr. Ar. Ext. Med. Pl	Premio Artistas Extranjeros Medalla de Plata.
Pr. Con. de Est.	Premio Consejo de Estado.
Pr. Cám. Sen.	Premio Cámara de Senadores.
Pr. Sup. Cort. Just.	Premio Suprema Corte de Justicia.
Pr. Int. Mun.	Premio Intendencia Municipal.
Pr. Banc. Rep.	Premio Banco de la República.
Pr. Ad. N. Ptos.	Premio Administración Nacional de Puertos.
Pr. Caj. N. A. Post.	Premio Caja Nacional de Ahorro Postal.
Pr. A. N. C. A. P.	Premio Administración Nacional de Combustibles, Alcohol y Portland.
Pr. U.T.E.	Premio Usinas Eléctricas del Estado.
Pr. Banco Hip.	Premio Banco Hipotecario del Uruguay.
Pr. Joc. Cl.	Premio Jockey Club.
Pr. Ta. Ur.	Premio Tabacaleras del Uruguay.
Pr. Al. Gall.	Premio Alejandro Gallinal.
Pr. Fer. Gar.	Premio Fernando García.
Pr. Cas. Carr.	Premio Casa Carrau y Cía.
Pr. Cas. Tar.	Premio Casa Taranco y Cía.
Pr. Comp. Sal.	Premio Compañía Salus.
Pr. Banc. Seg. Est.	Premio Banco de Seguros del Estado.
Pr. Camp. Soul.	Premio Campomar y Soulas S. A.
Pr. Comp. U. Nav.	Premio Compañía Uruguaya de Navegación.
Pr. Jos. Amegl. Berr.	Premio José Ameglio Berriol.
Pr. Lond. Par.	Premio London - Paris.
Pr. F. C. C.	Premio Ferro Carril Central.
Pr. Paul. Koenig.	Premio Paula de Koenigsberg.
Pr. Banc. Cob.	Premio Banco de Cobranzas y Anticipos.
Pr. Banc. H. Uru.	Premio Banco El Hogar Uruguayo.
Pr. L. Caub. S. A.	Premio Luis Caubarrère S. A.
Pr. Banc. Com.	Premio Banco Comercial.
Pr. Banc. S. J.	Premio Banco San José.
Pr. Mar. Por.	Premio Mario W. Porley.
Pr. Enr. Mañ.	Premio Enrique Mañé.

ARTISTAS PREMIADOS EN LOS SALONES ANUALES

1937 - 1949

P I N T U R A

- ACQUARONE, ORESTES.** — 1939, Prem. Fer. Gar.
- AGUERRE, RICARDO.** — 1939, Menc. Esp. Med. Plata; 1940, Prem. Int. Mun., 3º; 1941, Menc. Esp. Med. Br.; 1943, Menc. Cas. Tar., Med. Br.; 1944, Menc. Cas. Tar., Med. Br.; 1946, 1er. Pr., Med. Oro; 1947, Pr. Esp. Comp. Med. Br.; 1948, Pr. Tab. Urug., Med. Br.; 1949, Pr. Esp., Med. Br.
- ALBERTAZZI, ENRIQUE.** — 1937, Menc. Med. Br.
- ALCURI, JACOBO.** — 1943, Menc. Ad. N. Ptos., Med. Br.; 1944, Menc. Esp. Banc. Rep., Med. Br.; 1945, Pr. Ancap, Med. Br. 1946, Pr. Menc. Esp. Med. Br.
- ALISERIS BERNADA, RAQUEL.** — 1938, Menc. Med. Br.
- ALISERIS, CARLOS W.** — 1937, 4º Pr., Med. Br.; 1938, Pr. Joc. Cl.
- ALZAGA, PEDRO.** — 1946, Pr. al Ret., Med. Oro; 1949, Pr. Cám. Sen. Med. Br.
- AMEZAGA, EDUARDO.** — 1938, Menc. Med. Br.; 1939, Pr. Cám. Sen.; 1940, Pr. Fer. Gar.; 1941, Pr. Caj. N. de A. Post.; 1942, 2º Pr. Med. de Plata; 1943, 2º Pr. Med. Pl.; 1944, 1er. Pr. Med. Oro; 1947, Gr. Pr. Med. Oro.
- ANGELLINI BELLINI, ENRIQUE.** — 1947, Pr. Bco. Cob., Med. Br.
- ARZADUN, CARMELO DE.** — 1938, 1er. Pr. Med. Oro; 1939, Pr. U.T.E.; 1940, Pr. Int. Munic. 1º; 1941, Gr. Pr., Med. Oro; 1947, Pr. Tab. Urug., Med. Br.; 1948, Pr. Esp., Med. Br.
- ASTAPENCO, PEDRO MIGUEL.** — 1945, Pr. Banc. Seg. del E., Med. Br.; 1949, Tercer Pr. Med. Br.
- BADETTO, EMMA S. DE.** — 1945, Pr. Esp. al Ret., Med. Oro; 1946, Pr. Esp., Med. Br.; 1948, Pr. al Ret., Med. Oro.
- BAITLER, ZOMA.** — 1937, 4º Pr., Med. Br.; 1938, 3er. Pr., Med. Br.; 1939, Pr. Cám. Sen., 2º; 1940, Pr. Banc. Rep. 1º; 1941, Pr. Ad. N. de P.; 1942, Pr. Caj. N. A. Post.; 1943, Pr. Banc. Rep.; 1944, Pr. Cas. Carr., Med. Br.; 1945, Pr. Joc. Cl., Med. Br.; 1946, Pr. Tab. Urug., Med. Br.; 1948, 2º, Pr. Med. Plata; 1949, 2º Pr. Med. Pl.

- BAPTISTA BRUM, PLINIO. — 1937, Menc. Med. Br.; 1939, 3er. Pr. Med. Br.; 1940, 3er. Pr. Med. Br.
- BARCALA, WASHINGTON. — 1939, Pr. Fer. Gar.; 1940, Pr. Cám. Sen.; 1941, Pr. Cas. Carr.; 1942, Pr. Cas. Carr.; 1944, Menc. Esp. Med. Br.; 1946, Pr. Comp., Med. Br.
- BAUZER, FRANCISCO. — 1939, Pr. Caj. N. A. Post.; 1940, Menc. Med. Br.
- BENZO, MIGUEL. — 1937, 2º Pr., Med. Pl.; 1938, Pr. Int. Mun.; 1939, Pr. Ad. N. Ptos.; 1940, Pr. Caj. N. A. Post., Med. Br.
- BERDIA, NORBERTO. — 1941, Pr. Cám. Sen.; 1943, Pr. Tab. Ur.; 1944, Pr. Tab. Ur., Med. Br.; 1947, Pr. Comp., Med. Br.; 1948, 1er. Pr., Med. Oro.
- BORELLA, RAFAEL. — 1937, Pr. Art. Ext., Med. Pl.; 1938, Pr. Art. Ext., Med. Pl.; 1940, Pr. Art. Ext., Med. Pl.; 1948, Pr. Art. Ext., Med. Pl.
- BOURSE HERRERA, TEODORO A.—1938, Pr. Joc. Cl., Menc.; 1943, Menc. U.T.E.; 1944, Pr. Comp. Med. Br.; 1945, Pr. Banc. Rep., Menc. Med. Br.
- BRAVO, JOSE E. — 1941, Pr. Int. Mun. 1º, Med. Br.
- BRITO, JORGE. — 1947, Pr. Lond. París, Med. Br.
- BUENAFAMA URIARTE, ALVARO.—1943, Menc. Caj. N. A. Post.; 1945, Pr. Cám. Sen., Med. Br.
- BUSTAMANTE GUERRERO, ALFREDO. — 1939, Menc. Med. Br.; 1940, Menc. Med. Br.; 1944, Menc. Cas. Tar., Med. Br.; 1946, Pr. Luis Caub., Med. Br.; 1947, Pr. A.N.C.A.P., Med. Br.; 1948, Pr. Casa Carrau, Med. Br.; 1949, Pr. Bco. Rep., Med. Br.
- BUXAREO DE BALPARDA, MARIA J. — 1943, Menc. Cas. Tar., Med. Br.
- CABRERA, ALDA S. — 1947, Pr. Adq. Int. Mun., Med. Br.
- CABRERA, JAVIER RAUL. — 1946, Pr. Esp. Med. Br.
- CANTU SIENRA, LEONARDO. — 1946, Pr. Camp. y Soul., Med. Br.
- CANTU, LUIS P. — 1939, Menc. Med. Br.; 1942, Menc. Banc. Rep.; 1943, Pr. Joc. Cl., Med. Br.
- CAPPOZOLI, GLAUCO. — 1949, Pr. Bco. San José, Med. Br.
- CARBAJAL VICTORICA, MANUEL. — 1937, Menc. Med. Br.; 1941, Menc. Med. Br.; 1943, Pr. Caj. N. A. Post.; 1947, Pr. Bco. Seg., Med. Br.; 1949, Pr. A.N.C.A.P., Med. Br.
- CASTELLANOS, CARLOS ALBERTO. — 1938, Pr. Bco. Rep.; 1940, Pr. Joc. Cl.; 1941, Pr. Cám. Rep.; 1942, 1er. Pr. Med. Oro; 1943, Gr. Pr., Med. Oro.
- CASTRO, MATILDE LUISA. — 1943, Menc. Med. Br.
- COLLAZO CASTRO, MANUEL. — 1943, Menc. Tab. Ur.; 1946, Pr. Est., Med. Br.
- CUNEO, JOSE. — 1937, Seg. Pr., Med. Pl.; 1939, Seg. Pr., Med. Pl.; 1941, 1er. Pr. Med. Oro; 1942, Gr. Pr. Med. Oro; 1947, Pr. Bco. Rep., Med. Br.; 1948, Pr. Esp. Med. Br.

- CUPARO, NICOLAS. — 1943, Menc. Bco. Seg. del E., Med. Br.; 1945. Pr. Bco. El H. Urug., Med. Br.
- CZIFFERY, JOSE. — 1946, Pr. Menc., Med. Br.
- DAMIAN, ANGEL G. — 1949, Pr. Buch y Cía., Med. Br.
- DE FERRARI, MARIA ROSA. — 1937, Menc. Med. Br.; 1939, Menc. Med. Br.; 1941, Pr. Comp. Sal.; 1944, Seg. Pr., Med. Pl.; 1945, Pr. Ale. Gall., Med. Br.; 1946, Pr. Esp. Med. Br.; 1949, Primer Pr. Med. Oro.
- DE LUIS, MARIA MERCEDES. — 1937, Menc. Med. Br.; 1938, Menc. Med. Br.
- DE SIMONE, ALFREDO. — 1941, Pr. Bco. Rep.
- DURA, ALBERTO. — 1937, 1er. Pr. Med. Oro; 1938, 2º Pr. Med. Pl.; 1939, 1er. Pr. Med. Oro; Pr. Alej. Gall.; 1940, 1er. Pr. Med. Oro; 1948, Pr. Esp. Med. Br.; 1949, Pr. Retrato, Med. Oro.
- ELENA, CARLOS. — 1937, Menc. Med. Br.
- ESPINOLA GOMEZ MANUEL. — 1940, Menc. Med. Br.; 1943, Menc. Med. Br.; 1946, Seg. Pr., Med. Pl.; 1948, Menc. Int. Munic., Med. Br.
- EZCURRA, AGUSTIN. — 1944, Menc. Med. Br.
- FELDMAN, ANDRES. — 1941, Pr. Bco. Rep.; 1942, Menc. Bco. Rep.; 1946, Pr. Esp. Med. Br.; 1947, 2º Pr. Med. Pl.; 1949, Pr. Bco. Seg., Med. Br.
- FERRER SARAVIA, DANTE. — 1947, Pr. Adq., Med. Br.
- FIGARI, PEDRO. — 1937, Pr. Bco. Rep., Med. Pl.
- FRANGELLA, ELENA F. DE. — 1946, Pr. Caja N. de A. Post., Med. Br.
- FRANGELLA, HUMBERTO. — 1940, Menc. Esp., Med. Br.; 1943, Menc. Alej. Gall., Med. Br.; 1944, Menc. Esp. Bco. Rep., Med. Br.
- FRANK, LUCIA. — 1946, Pr. Est., Med. Br.
- GARAYALDE, CARMEN. — 1937, Menc. Med. Br.
- GARCIA REINO, OSCAR. — 1938, Menc. Med. Br.; 1940, Menc. Esp., Med. Br.; 1941, Pr. U.T.E.; 1943, Pr. Comp. Sal., Med. Br.; 1945, Seg. Pr. Med. de Plata; 1949, Pr. Int. Munic., Med. Br.
- GAVA, CRISTY. — 1943, Pr. Caj. N. A. Post.
- GIACOSA, CELIA. — 1949, Pr. Camp. y Soulas, Med. Br.
- GIAUDRONE FARINA, CARLOS. — 1948, Pr. Luis Caub., Med. Br.
- GIAUDRONE, DOMINGO. — 1943, Pr. Art. Ext., Med. Pl.; 1946, Pr. Art. Ext., Med. Pl.
- GIL JANEIRO, MARIA L. — 1946, Pr. Est., Med. Br.
- GONZALEZ, ARMANDO. — 1941, Menc. Esp., Med. Br.; 1946, Pr. Cuad. Hist. Alej. Gall.
- GUIDOBONO, VICENTE H. — 1947, Pr. Caj. N. A. Post., Med. Br.; 1948, Pr. Caj. N. A. Post., Med. Br.
- GUREWITSCH, JUAN BORIS. — 1944, Pr. Art. Ext., Menc. Med. Br.; 1946, Pr. Cas. Tar., Med. Br.

- HALTY DUBE, ADOLFO. — 1948, 3er. Pr., Med. Br.
- HEIDE, LOLA LECOUR DE. — 1941, Pr. Cas. Tar.; 1946, Pr. Bco. de Seg. del Est., Med. Br.
- HELLGREN, BENGT. — 1947, Pr. Caub., Med. Br.; 1949, Menc. Med. Br.
- HERRERA, CARLOS MARIA (h). — 1937, Menc. Med. Br.; 1938, Menc. Med. Br.; 1940, Menc. Med. Br.; 1942, Pr. Alej. Gall.
- KABREGU, DOMESTICO. — 1939, Pr. Art. Ext., Med. Plata.
- LABORDE, GUILLERMO. — 1937, 3er. Pr., Med. Br.
- LAENS, FERNANDO. — 1948, Pr. Enrique Mañé, Med. Br.; 1949, Pr. L. Caub., Med. Br.
- LAPORTE, ELIA. — 1940, Menc. Med. Br.
- LISARDY BORCHE, BRENDA. — 1939, Menc. Med. Br.; 1944, Menc. Med. Br.; 1945, Pr. Cas. Carr., Med. Br.; 1949, Pr. Int. Munic., Med. Br.
- MARCHAND, WILLY A. — 1940, Menc. Int. Munic.; 1941, Menc. Esp. Med. Br.; 1942, Pr. Joc. Cl.; 1945, Pr. Comp., Med. Br.; 1948, Menc. Int. Munic., Med. Br.
- MARTIN, VICENTE. — 1938, 3er. Pr. Med. Br.; 1940, Menc. Esp., Med. Br.; 1941, Pr. Alej. Gall.; 1942, Pr. Com. Ur. Nav.; 1943, Pr. Cas. Carr., Med. Br.; 1944, Pr. Caj. N. A. Post., Med. Br.; 1945, Pr. Pau. de Koeng., Med. Br.; 1946, Pr. ANCAP, Med. Br.; 1947, Pr. Menc. Esp., Med. Br.
- MASSERA, CARMEN GARAYALDE DE. — 1949, Pr. Mario Porley, Med. Bronce.
- MAZZEY, LUIS. — 1944, Menc. Esp., Med. Br.; 1945, Pr. Casa Tar., Med. Br.; 1946, 3er. Pr. Med. Br.; 1947, Pr. Cám. Sen., Med. Br.; 1948, Pr. Cám. Sen., Med. Br.
- MENDEZ MAGARIÑOS, MELCHOR. — 1937, Menc. Med. Br.; 1941, Pr. Fer. Gar.
- METALLO GIBERT, ANGEL. — 1939, Pr. Int. Munic.; 1940, Seg. Pr. Med. de Plata.
- MILANS MARTINEZ, ARTIGAS. — 1948, Pr. Bco. Com., Med. Br.
- MONTAÑEZ, CARLOS. — 1949, Pr. Bco. Rep., Med. Br.
- MONTERO ZORRILLA, JUAN CARLOS. — 1939, Menc. Med. Br.; 1940, Menc. Med. Br.; 1943, Menc. Cas. Carr., Med. Br.; 1945, Pr. L. Caub. S. A., Med. Br.; 1947, Pr. Mario Porley, Med. Br.
- MUSETTI, FRANCISCO LUIS. — 1945, Pr. F.C.C., Med. Br.
- NIETO, AMALIA. — 1941, Menc. Med. Br.; 1943, Menc. Cám. Sen.; 1944, Pr. Alej. Gall., Med. Br.
- PAGANI, JOSE MARIA. — 1938, Menc. Med. Br.; 1940, Menc. Med. Br.; 1941, 2º Pr. Med. Pl.; 1942, Pr. Bco. Rep.; 1943, 1er. Pr. Med. Oro; 1944, Menc. Esp. Bco. Rep., Med. Br.; 1946, Pr. Joc. Cl., Med. Br.
- PAREJA PIÑEYRO, MIGUEL A. — 1947, Pr. Esp. Comp., Med. Br.
- PARRELLA BELLMUNT, CARMEN. — 1943, Menc. Bco. Seg. del Est., Med. Br.

- PAVLOTZKY, RAUL. — 1942, Pr. Art. Ext., Med. de Plata.
- PEREYRA, RAMON. — 1943, Menc. Cám. Sen., Med. Br.; 1944, Pr. Camp. y Soul., Med. Br.; 1949, Pr. Tab. Urug., Med. Br.
- PESCE CASTRO, CESAR A. — 1939, Pr. Int. Munic. 3º; 1940, Pr. Alej. Gall.; 1942, Pr. Cas. Tar.; 1943, Pr. Bco. Rep., Med. Br.; 1944, Pr. Cám. Sen., Med. Br.
- PRCHAL, RODOLFO. — 1940, Pr. Sup. Cort. Just., Med. Br.
- PRESNO, LINCOLN. — 1945, Pr. Bco. Cob., Med. Br.; 1946, Pr. Lond. Par., Med. Br.
- QUEIROLO REPETTO, LUIS. — 1940, Menc. Med. Br.
- RIBEIRO, ALCEU. — 1941, Pr. Bco. Hip.; 1942, Pr. Cons. de Est.; 1943, Pr. Alej. Gall., Med. Br.; 1945, 3er. Pr., Med. Br.
- RIBEIRO, EDGARDO. — 1940, Menc. Med. Br.; 1941, Menc. Med. Br.; 1942, 3er. Pr. Med. Br.; 1943, Pr. Cám. Sen., Med. Br.; 1945, Pr. Bco. Rep., Menc. Med. Br.; 1947, Pr. C. Carrau, Med. Br.; 1949, Pr. Caja N. A. Postal, Med. Br.
- RODRIGUEZ, EDISON. — 1947, Pr. Adf., Med. Br.
- RODRIGUEZ, GUILLERMO. — 1939, Pr. Bco. Rep.; Pr. Tab. Urug.; 1940, Pr. Cas. Carr.; 1942, Pr. Tab. Urug.; 1945, Pr. Tab. Urug. Med. Br.; 1946, Pr. Est., Med. Br.; 1947, 1er. Pr. Med. Oro; 1948, Menc. Bco. Rep., Med. Br.; 1949, Pr. Esp., Med. Br.
- RODRIGUEZ LAGUZZI, NELSON. — 1949, Pr. London París, Med. Br.
- ROSE, MANUEL. — 1937, Gr. Pr. Med. Oro; 1946, Pr. Bco. Rep., Med. Br.
- RUDYK, WASYL. — 1945, Pr. Art. Ext., Med. Plata; 1946, Pr. Casa Carrau, Med. Br.; 1947, Pr. Camp. y Soulas, Med. Br.; 1948, Pr. ANCAP, Med. Br.; 1949, Pr. Art. Ext., Med. Pl.
- RUFALO, CARLOS ROBERTO. — 1937, 1er. Pr. Med. Oro; 1938, Pr. Bco. Hip.; 1939, Pr. Joc. Cl.; 1940, Pr. Tab. Ur.; 1941, Pr. Bco. Seg. del Est., Med. Br.
- SAA, HORACIO — 1946, Pr. Comp., Med. Br.; 1947, Pr. Menc. Comp., Med. Br.
- SAENGER, ROBERTO. — 1947, Pr. Art. Ext., Med. Pl.
- SAINT ROMAN, JOSE ALBERTO. — 1945, Pr. Lond. Par., Med. Br.
- SALVO MENDY, ROBERTO. — 1942, Menc. Bco. Rep.; 1943, Menc. Ad. N. Pts., Med. Br.; 1947, Pr. Cor. G. Baq.
- SAN MARTIN, RONALDO. — 1948, Pr. Bco. San José, Med. Br.
- SANTIAGO, DOMINGO DE. — 1937, 3er. Pr. Med. Br.; 1938, Pr. Caj. N. A. Post.; 1939, Pr. Int. Mun.; 1940, Menc. Med. Br.; 1941, Pr. Int. Mun., Seg.; 1943, Pr. Lond. Par., Med. Br.; 1947, Pr. al Rto., Med. Oro.
- SANTOS, DANIEL DE LOS. — 1943, 3er. Pr. Med. Br.
- SAYAGUES LASO, RENEE GEILLE CASTRO DE. — 1943, Pr. Camp. y Soulas, Med. Br.

- SCHENONE PUIG, DOLCEY. — 1938, Menc. Med. Br.; 1939, Pr. Banc. Hip.; 1940, Menc. Med. Br.; 1942, Pr. Banc. Seg. del Est., Med. Br.; 1948, Pr. Casa Porley, Med. Br.; 1949, Pr. U.T.E., Med. Br.
- SEADE, FELIPE. — 1944, Menc. Esp. Med. Br.; 1945, Pr. al Cuad. Hist., Med. Br.
- SINISCALCHI, FRANCISCO A. — 1937, Menc. Med. Br.; 1938, Pr. Int. Mun.; 1939, Pr. Bco. Rep. 2°; 1940, Menc. Esp., Med. Br.; 1941, 3er. Pr., Med. Br.; 1942, Pr. Int. Mun., Seg.; 1943, Pr. Cas. Tar., Med. Br.; 1944, 3er. Pr., Med. Br.; 1945, 1er. Pr., Med. Oro; 1946, Pr. Esp., Med. Br.; 1949, Pr. Int. Mun., Med. Br.
- SOLARI, LUIS A. — 1939, Menc. Med. Br.; 1947, 3er. Pr. Med. Br.
- SOLLAZO, ALFREDO Z. — 1937, Menc. Med. Br.
- SPOSITO, AMERICO. — 1942, Pr. Camp. y Sou.; 1943, Menc. Med. Br.
- TEDESCHI SARTORI, ALFREDO. — 1940, Pr. Int. Mun., Menc. Med. Br.; 1949, Menc. Esp., Med. Br.
- TORRES, AUGUSTO. — 1941, Menc. Banc. Rep., Med. Br.
- TORRES, HORACIO. — 1944, Pr. al Ret., Med. Oro; Pr. Jos. Ameg. Berr., Med. Br.; 1945, Pr. Banc. Com., Med. Br.
- TORRES GARCIA, JOAQUIN. — 1941, Pr. Tab. Ur.; 1944, Gr. Pr. Med. Oro.
- TRAVERSA, SARA. — 1944, Pr. Art. Ext., Menc. Med. Br.
- URTA, NICOLAS. — 1938, Pr. Joc. Cl. Menc.; 1939, Menc. Med. Br.; 1940, Pr. Int. Mun.; 1941, Pr. Joc. Cl.; 1942, Pr. Ad. N. Ptos.; 1944, Pr. Bco. Seg. del Est., Med. Br.; 1949, Pr. Joc. Cl., Med. Br.
- VENTAYOL, JUAN. — 1940, Menc. Esp., Med. Br.; 1941, Menc. Med. Br.; 1943, Pr. al Ret., Med. Oro; 1945, Pr. Caj. N. A. Post., Med. Br.; 1949, Menc. Esp., Med. Br.
- VERDIE, JULIO. — 1948, Pr. Bco. Seg., Med. Br.; 1949, Pr. Enr. Mañé, Med. Br.
- VIANA, AMALIA POLLERI DE. — 1948, Menc. Esp. Bco. Rep., Med. Br.; 1949, Pr. Bco. Comerc., Med. Br.
- VIERA, PETRONA. — 1938, Menc. Med. Br.; 1940, Menc. Esp., Med. Br.
- VIEYTES PEREZ, JUAN F. — 1939, Menc. Med. Br.; 1940, Menc. Esp. Med. Br.; 1943, Menc. Joc. Cl., Med. Br.; 1946, Pr. Esp., Med. Br.; 1947, Pr. Menc. Esp., Med. Br.
- VOLPE JORDAN, ENRIQUE. — 1948, Pr. London París, Med. Br.; 1949, Pr. Carrau, Med. Br.

ESCULTURA

- ALDAO, JUAN JAIME. — 1949, 3er. Pr., Med. Br.
- BAIS, HOMERO. — 1938, Menc. Med. Br.; 1940, Menc. Esp., Med. Br.; 1941, Pr. Banc. Rep., Med. Br.; 1947, 3er. Pr., Med. Br.; 1949, Menc. Esp. Bco. Rep., Med. Br.
- BARBIERI, JOSE DOMINGO. — 1937, 1er. Pr., Med. Oro.
- BAUZA, RAMON. — 1941, Menc. Esp., Med. Br.
- BARRIOLA, LUIS ALBERTO. — 1943, Menc. Med. Br.
- BOFILL, ROBERTO. — 1945, Menc. Med. Br.
- BULLA FIRPO, OMAR W. — 1946, Pr. Est., Med. Br.
- CABRERA, GERMAN. — 1944, Seg. Pr., Med. Pl.; 1946, Seg. Pr., Med. Pl.
- CALANDRIA, JUAN JOSE. — 1947, 1er. Pr., Med. Oro.
- CARAFI ARREDONDO, MARTA. — 1947, 3er. Pr., Med. Br.; 1939, 3er. Pr., Med. Br.
- CHIESSA, ROMULO. — 1939, Menc. Med. Br.; 1943, Menc. Med. Br.; 1947, Pr. Rto., Med. Oro; 1948, Menc. Bco. Rep., Med. Br.; 1949, Pr. Esp., Med. Br.
- CONTESTABILE, DANTE. — 1937, Seg. Pr., Med. Plata; 1938, Menc. Med. Br.; 1939, Seg. Pr., Med. Plata.
- CORCHS QUINTELA, AMALIA. — 1943, Menc. Bco. Rep., Med. Br.; 1947, Pr. Menc. Med. Br.; 1948, 2º Pr., Med. Plata.
- DANERI, ARTURO. — 1940, 3er. Pr., Med. Br.; 1944, Menc. Esp. Bco. Rep., Med. Br.
- DEMICHERI, DELIA. — 1937, 3er. Pr., Med. Br.; 1938, Pr. Joc. Cl. Menc.; 1948, Menc. Bco. Rep., Med. Br.
- ESCALADA, FEDERICO (h.) — 1937, Menc. Med. Br.
- FABINI DE CAMOU, MARGARITA. — 1937, Menc. Med. Br.; 1938, Menc. Med. Br.; 1940, Menc. Med. Br.; 1941, Menc. Med. Br.; 1943, Menc. Bco. Rep., Med. Br.
- FERNANDEZ, FRANCISCO. — 1940, Menc. Med. Br.; 1949, Menc. Bco. Rep., Med. Br.
- FERNANDEZ TUDURI, RUBENS. — 1943, Menc. Bco. Rep., Med. Br.; 1944, Menc. Esp. Bco. Rep., Med. Br.; 1945, 3er. Pr., Med. Br.; 1946, 1er. Pr. Med. Oro; 1949, Seg. Pr. Med. Pl.
- FUREST MUÑOZ, GERVASIO. — 1941, Menc. Esp., Med. Br.; 1943, 3er. Pr. Med. Br.; 1944, Menc. Esp. Bco. Rep., Med. Br.; 1946, 3er. Pr. Med. Br.; 1947, Pr. Comp., Med. Br.

- GIANMARCHI, LUIS. — 1943, Menc. Bco. Rep.
- GONZALEZ, ARMANDO.—1938, Menc. Med. Br.; 1948, 1er. Pr. Med. Oro.
- ISTRIA, P. DE. — 1939, Menc. Med. Br.
- LABORDE, GUILLERMO. — 1949, Menc. Med. Br.
- LAMELA, MAXIMO A. — 1943, Menc. Bco. Rep.; 1945, Menc. Med. Br.; 1946, Pr. Comp., Med. Br.
- LARRARTE, EDUARDO A. — 1943, Menc. Esp. Bco. Rep., Med. Br.; 1949, Menc. Med. Br.
- MARINO GAHN, ALBERTO. — 1940, Menc. Med. Br.; 1945, Seg. Pr. Med. Pl.; 1946, Pr. Bco. Rep., Med. Br.; 1948, Menc. Bco. Rep., Med. Br.; 1949, Menc. Med. Br.
- MARTIN, JUAN. — 1939, 3er. Pr. Med. Br.; 1940, Menc. Esp., Med. Br.; 1941, Pr. Bco. Rep.; 1942, Seg. Pr. Med. Plata; 1943, Seg. Pr. Med. Pl.; 1945, Menc. Esp., Med. Br.; 1946, Pr. Cám. Sen., Med. Br.; 1948, Menc. Int. Mun., Med. Br.; 1949, Pr. Esp., Med. Br.
- MARTINEZ, CARLOS M. — 1946, Pr. Est., Med. Br.; 1947, Pr. Menc. Comp., Med. Br.
- MENOTTI MANLIO, BENZO. — 1940, Pr. Bco. Rep. 1er.
- MICHELINA, BERNABE. — 1942, Gr. Pr. Med. Oro.
- MOLLER DE BERG, FEDERICO. — 1937, 3er. Pr. Med. Br.; 1938, Pr. Bco. Rep.; 1939, 1er. Pr. Med. Oro; 1940, Pr. Bco. Rep. Seg.; 1941, 3er. Pr. Med. Br.; 1943, Menc. Esp., Med. Br.; 1945, Menc. Esp., Med. Br.; 1946, Gr. Pr. Med. Oro.
- MONCALVI, JUAN S. — 1941, Pr. Art. Ext., Med. Plata; 1943, 1er. Pr. Med. Oro; 1944, Menc. Esp., Med. Br.; 1945, Menc. Esp., Med. Br.; 1947, Pr. Esp. Bco. Rep., Med. Br.; 1948, Pr. Ret., Med. Oro y Menc. Esp., Med. Br.; 1949, Pr. Ret., Med. Oro.
- MORELLI, VICENTE. — 1937, 1er. Pr. Med. Oro.
- OUNANIAN, NERSES. — 1941, Menc. Med. Br.; 1942, Pr. Art. Ext., Med. Plata; 1944, Pr. Art. Ext., Med. Plata; 1948, Menc. Esp., Med. Br.; 1949, Pr. Art. Ext., Med. Pl.
- PASQUALI MARCHESI, ELENA. — 1946, Pr. Art. Ext., Med. Pl.; 1947, Pr. Art. Ext., Med. Pl.; 1948, Menc. Esp., Med. Br.
- PEREZ CASSIA, MARIO CESAR. — 1937, Menc. Med. Br.; 1938, Menc. Med. Br.; 1939, Menc. Med. Br.; 1940, Menc. Med. Br.
- POSE, SEVERINO. — 1938, 1er. Pr. Med. Oro; 1939, Pr. Bco. Rep.; 1941, 1er. Pr. Med. Oro; 1945, 1er. Pr. Med. Oro; Pr. Comp., Med. Br.
- PRATI, EDMUNDO. — 1937, Gr. Pr. Med. Oro.

- RAMOS PAZ, HEBER ALFREDO. — 1945, Menc. Med. Br.; 1946, Pr. Est., Med. Br.; 1947, Pr. Menc. Comp., Med. Br.
- ROSSI MAGLIANO, AMADEO. — 1946, Pr. Est., Med. Br.
- SAVIO, ALBERTO J. — 1938, Menc. Med. Br.; 1942, 1er. Pr. Med. Oro; 1943, Menc. Esp., Med. Br.
- SCIUTTO, JUAN. — 1937, Pr. Bco. Rep.; 1938, 3er. Pr. Med. Br.; 1939, Pr. Bco. Rep. 1er.; 1945, Menc. Esp., Med. Br.; 1948, Menc. Esp., Med. Br.
- SERRANO, PABLO. — 1939, Pr. Art. Ext., Med. Plata; 1940, Pr. Art. Ext., Med. Plata; 1941, Seg. Pr. Med. Plata; 1942, Pr. Int. Mun.; 1943, Menc. Esp., Med. Br.; 1944, 1er. Pr. Med. Oro; 1945, Pr. Bco. Rep., Med. Br.; 1946, Pr. Alej. Gall., Med. Br.; 1947, Pr. Bco. Rep., Med. Br.
- TOGORES, AURORA. — 1937, Menc. Med. Br.; 1942, 3er. Pr. Med. Br.; 1943, Menc. Bco. Rep., Med. Br.; 1944, 3er. Pr. Med. Br.
- TORRENTS, JUAN ANTONIO. — 1937, Seg. Pr. Med. Plata; 1938, Seg. Pr. Med. Plata; 1939, Menc. Med. Br.
- VANONI, ENNA. — 1945, Menc. Esp., Med. Br.
- VELAZCO, RITO. — 1949, Menc. Med. Br.
- VIERA, JUAN C. — 1947, Pr. Menc. Med. Br.; 1948, 3er. Pr. Med. Br.; 1949, Menc. Bco. Rep., Med. Br.
- ZORRILLA DE SAN MARTIN, INES. — 1948, Menc. Esp., Med. Br.

PREMIOS ESTABLECIDOS EN EL XIII SALON NACIONAL
DE ARTES PLASTICAS

PREMIOS OFICIALES

PINTURA Y ESCULTURA

2	Grandes Premios, uno de Pintura y otro de Escultura de \$ 1.500.00 c/u.	\$ 3.000.00
2	Primeros Premios, uno de Pintura y otro de Escultura de \$ 900.00 c/u.	" 1.800.00
2	Segundos Premios, uno de Pintura y otro de Escultura de \$ 600.00 c/u.	" 1.200.00
2	Terceros Premios, uno de Pintura y otro de Escultura de \$ 375.00 c/u.	" 750.00
2	Premios a la Composición, uno de Pintura y otro de Escultura de \$ 750.00 c/u.	" 1.500.00
2	Premios Especiales al Retrato, uno de Pintura y otro de Escultura de \$ 375.00 c/u.	" 750.00
2	Premios Artistas Extranjeros, uno de Pintura y otro de Escultura de \$ 450.00 c/u.	" 900.00

PREMIOS ESPECIALES

1	Premio "Intendencia Municipal de Montevideo"	\$ 1.200.00
1	Premio "Banco República"	" 800.00
1	Premio "Cámara de Senadores"	" 500.00
1	Premio "U.T.E."	" 500.00
1	Premio "Jockey Club de Montevideo"	" 500.00
1	Premio "Cía. Tabacalera Uruguaya"	" 400.00
1	Premio "Carrau y Cía."	" 300.00
1	Premio "Campomar y Soulas S. A."	" 300.00
1	Premio "Banco Comercial"	" 300.00
1	Premio "Banco de Seguros del Estado"	" 250.00
1	Premio "A.N.C.A.P."	" 250.00
1	Premio "Caja Nacional de Ahorro Postal"	" 250.00
1	Premio "Enrique Mañé"	" 200.00
1	Premio "Mario W. Porley"	" 150.00
1	Premio "Buch y Cía."	" 150.00
1	Premio "Luis Caubarrere S. A."	" 100.00
1	Premio "Banco de San José"	" 100.00
1	Premio "London París"	" 100.00

\$ 16.250.00

SERVICIO DE INFORMACIONES Y VENTAS

En la Secretaría del Salón se facilitará a los interesados todas las informaciones relacionadas con la exposición, y se le pondrá en relación directa con los artistas expositores que tengan en venta las obras exhibidas en el Salón.

Las fotografías de este Catálogo han sido ejecutadas por la Sección Foto-Cinematográfica del Ministerio de Instrucción Pública, bajo la dirección del señor Isidoro Damonte y colaboración del señor Romeo Islas.

CATALOGO DEL
XIII SALON NACIONAL
PINTURA Y ESCULTURA

1949

PINTURA

ACOSTA, HELIOS
Edison, 5324 (Colón)

1. — "*Día gris*". — Oleo.

ACOSTA, SARA
Pedro Campbell, 1564

2. — "*Retrato*". — Oleo.

AGUERRE, RICARDO
Vilardebó, 1902

3. — "*Figuras*". — Oleo. Premio Especial, Med. de Bronce.

ALVAREZ, JUAN J.
Chucarro, 1179

4. — "*Rancho*". — Oleo.

AIRALDI, M. D. AIRALDI DE
Río Negro, 1068 - ap. 12

5. — "*Cabeza de niña*". — Oleo.

ALISERIS, CARLOS W.
Chucarro, 1178

6. — "*Paisaje del Uruguay*". — Oleo.

ALZAGA, PEDRO
Treinta y Tres, 1326

7. — "*Naturaleza muerta*". — Oleo. Premio Cám. de Sen., Med. de Br.

AMARAL, WILSON
España Republicana, 516 (Minas)

8. — "*Costa Azul*". — Oleo.

AMARO, ALBA PADILLA DE
Cololó, 2780

9. — "*Molino de la Cuchilla Pereyra*". — Oleo.

AMARO, WASHINGTON
Colonia

10. — "*La siesta*". — Acuarela.

ANDRE, EMILIA
Tomás Diago, 735

11. — "*Cabeza*". — Oleo.

ANGELELLI BELLINI, ENRIQUE
Francisco Rodrigo, 3023

12. — "*Casa colonial*". — Oleo.

ARDAO, ALBA
Libertad, 2657

13. — "*Viejo rincón*". — Oleo.

ARENA, ROBERTO D.
Otelo, 1474

14. — "*Guillermo con la pipa*". — Oleo.

ARLO, ALICIA S.
Uruguay, 1180

15. — "*Beatriz*". — Oleo.

ARZADUN, CARMELO DE
Ibiray, 2312

16. — "*Huella en la arena*". — Oleo.

ASTAPENCO, PEDRO M.
Estación Toledo (Canelones)

17. — "*Lavandera del litoral*". — Oleo. Tercer Premio, Med. de Bronce.

BADETTO, EMA S. DE
Cololó, 2286

18. — "*Autorretrato*". — Oleo.

BALETTI BIANCHI, ROMEO

Médanos, 1225 - ap. 3

19. — "*Paisaje*". — Oleo.

BAITLER, ZOMA

Ramón Massini, 3259

20. — "*Zona fabril*". — Oleo. Segundo Premio, Medalla de Plata.

BARDON, KALMAN

Maldonado, 1969

21. — "*La feria*". — Oleo.

BARCALA, WASHINGTON

Regidores, 1324

22. — "*Solís de Mataojo*". — Oleo.

BELLAFONT, EURIPIDES

Uruguay, 1122 (Paysandú)

23. — "*El pozo*". — Oleo.

BERDIA, NORBERTO

Agustín Abreu, 2404

24. — "*Calma*". — Oleo.

BERTA, ALFREDO E.

Hidalgos, 502

25. — "*Camino al astillero*". — Oleo.

BLASI, ENRIQUE A.

Uruguay, 1541

26. — "*El viejo molino*". — Acuarela.

BRITO, JORGE

Durazno, 893

27. — "*Composición*". — Oleo.

BRUCKMANN, L. N. DE

Francisco A. Vidal, 622

28. — "*Aromas*". — Oleo.

BUSTAMANTE GUERRERO, ALFREDO

Ramón Cáceres, 684

29. — "*Reparando el dique*". — Oleo. Premio Bco. República, Med. de Br.

CABRERA, ALDA S.

Carlos Anaya, 2670

30. — "*Calle*". — Oleo.

CAJARAVILLE, ENRIQUE A.
25 de Mayo, 553 (Minas)

31. — "*Paisaje*". — Oleo.

CAPECE, DANTE
Jaime Cibils, 2796

32. — "*Naturaleza muerta*". — Oleo.

CAPOZZOLI, GLAUCO
Buxareo, 1393

33. — "*La carta*". — Témpera. Premio Banco de San José, Med. de Bronce.

34. — "*Boceto para el Premio Composición*".

CARBAJAL VICTORICA, MANUEL
Julio César, 1084

35. — "*Paisaje - Sierra de las Animas*". — Oleo. Pr. A.N.C.A.P., M. de Br.

CARBONELL, ALEX
Alejandro Beiso, 1637

36. — "*Autorretrato*". — Oleo.

CLAVIER, IRENE
Mauá, 3869

37. — "*Avenida - Colonia Suiza*". — Oleo.

COLLAZO CASTRO, MANUEL
Caldas, 1677

38. — "*Lavanderas de Colonia*". — Oleo.

COPPOLA, GIANNA
Arenal Grande, 1568 - p. 5 - ap. 18

39. — "*Invierno*". — Oleo.

CUPARO, NICOLAS
Gonzalo Ramírez, 1592

40. — "*Calle Cerrito*". — Oleo.

CZIFFERY, JOSE
Uruguay, 331 (Salto)

41. — "*Suburbio salteño*". — Oleo.

DAMIAN, ANGEL G.
Juana de Arco, 3343

42. — "*Plaza*". — Oleo. Premio Busch y Cía., Med. de Bronce.

DE COLA, MARIO E.
Monte Caseros, 2676

43. — "*La gorra verde*". — Oleo.

DE FERRARI, MARIA ROSA
Blanca del Tabaré, 2933

44. — "*Antoñita*". — Oleo. Primer Premio, Med. de Oro.

DELIOTTI, MANUEL R.
Oficial, 1641

45. — "*Paisaje*". — Oleo.

DE MARTINO, ELIDA R. BETTONI DE
Eduardo Acevedo, 1214

46. — "*Ramo de dalias*". — Oleo.

DE VITA, HECTOR
Arenal Grande, 1732 - ap. 9

47. — "*Paisaje con figuras*". — Oleo.

DURA, ALBERTO
Comandiyú, 4523

48. — "*Autorretrato*". — Oleo. Premio al Retrato, Med. de Oro.

ESPINOLA GOMEZ, MANUEL
Maldonado, 867

49. — "*Figura enjabonada*". — Oleo.

EZCURRA, AGUSTIN
Pilcomayo, 4776

50. — "*Luz crepuscular*". — Oleo.

FELDMAN, ANDRES
Diego Lamas, 1598

51. — "*El zapatero*". — Oleo. Premio Banco de Seguros, Med. de Bronce.

52. — "*Boceto para el Premio Composición*".

FELDMAN WAGNER, EUGENIO
Diego Lamas, 1598

53. — "*La chacra*". — Oleo.

FERNANDEZ MENENDEZ, MANUEL
21 de Setiembre, 2405 - p. 1 - ap. 8

54. — "*Flores y frutas*". — Oleo.

FERRER SARAVIA, DANTE

Juan R. Gómez, 2777 - ap. 7

55. — "*El campesino - Composición*". — Oleo.

FORMENTO FRANZIA, CARLOS

Jacquar, 233

56. — "*Calle Jacquar*". — Oleo.

FRANK, LUCIA

Duvimioso Terra, 1359

57. — "*En la falda*". — Oleo.

GADEA, JULIANA

Eduardo Acevedo, 1468 - p. 3 - ap. 7

58. — "*Paisaje de Bagé*". — Oleo.

GARCIA REINO, OSCAR

Avda. 8 de Octubre, 2520

59. — "*El fútbol*". — Oleo. Premio Int. Municipal, Med. de Bronce.

GARINO, ROBERTO E.

Gonzalo Ramírez, 2191

60. — "*Rayitos de sol*". — Acuarela.

GARY, RUBEN

Ellauri, 285

61. — "*Exodo*". — Acuarela y tinta.

GIACOSA, CELIA

Caramurú, 5667

62. — "*Desde el Pororó*" (Minas). — Oleo. Pr. Camp. y Soulas, Med. Br.

GIL JANEIRO, MARIA LUISA

Jaime Cibils, 2796

63. — "*Mujer en el campo*". — Oleo.

GOBBI, HAUDE S.

Jaime Cibils, 2428 - ap. 3

64. — "*Paisaje*". — Oleo.

GOLDENBERG, JULIO

José Ma. Montero, 3078

65. — "*Huérfanos*". — Oleo.

GOLDNER, ELSA BORGARELLI DE

Jaime Zudáñez, 2528 (bis)

66. — "*Retrato de niña*". — Oleo.

GONZALEZ, JORGE

Tacuarembó, 1231

67. — "*Boceto para el Premio Composición*".

GONZALEZ GONZALEZ, LEONILDA

Olimar, 1592

68. — "*Maceta roja*". — Oleo.

GRAMS, RUDI

Francisco Llambí, 1309 - ap. 2

69. — "*Rancho rosado*". — Acuarela.

GRANARA, ARMANDO (h.)

18 de Julio, 2095 - ap. 4

70. — "*Susane*". — Oleo.

GUIBERNAU, JOSE M.

Francisco Tajés, 1265 - ap. 4

71. — "*El anónimo*". — Oleo.

GUIDOBONO, VICENTE H.

Cerro Largo, 1767

72. — "*Mediodía en la obra*". — Oleo.

GUREWITSCH, JUAN B.

Solano Antuña, 2731 - ap. 4

73. — "*Feria municipal*". — Oleo.

74. — "*Boceto para el Premio Composición*".

GUTIERREZ LEBRUN, CARLOS

Francisco Llambí, 1386

75. — "*Interior con figura*". — Oleo.

HALTY DUBE, ADOLFO

Julio César, 1114

76. — "*Candombe*". — Oleo.

HELLGREN, BENGT

26 de Marzo, 1163

77. — "*Santos*". — Oleo. Premio Mención Med. de Bronce.

HERRERA, MARIA A.

Palacio Salvo - p. 13 - ap. 34

78. — "*Contraluz*". — Gouache.

IBAÑEZ, RAUL
Colonia, 1707

79. — "*Costa de Las Flores*". — Oleo.

IMAZ, NORA
Dante, 2067

80. — "*Naturaleza muerta*". — Oleo.

JAUNARENA, EUGENIA D. DE
San Martín, 2097 - ap. 8

81. — "*Baile ruso*". — Oleo.

LAENS, FERNANDO
Feliciano Rodríguez, 3176 - ap. 5

82. — "*Exaltación*". — Oleo. Premio Luis Caubarrere, Med. de Bronce.

LAGES SANSON, MARIA C.
Bulevar España, 2166 - p. 6

83. — "*Punta del Este*". — Oleo.

LARREA, IGNACIO A.
Solís, 719 (Minas)

84. — "*Calle en el bosque*" (Piriápolis). — Oleo.

LARROSA, LUSBEL
De la Llana, 590 (Minas)

85. — "*Paisaje*". — Oleo.

LAZZARINI, GUSTAVO
Médanos, 1761 - ap. 1

86. — "*Alberto*". — Acuarela.

LISTA, ANTONIO
Juan Paullier, 2060

87. — "*Boceto para el Premio Composición*".

LISARDY BORCHE, BRENDA
Guayabo, 1511 - p. 3

88. — "*Estudio*". — Oleo. Premio Intendencia Municipal, Med. de Br.

LOPEZ, MANUEL R.
Médanos, 983

89. — "*Bailecito*". — Oleo.

90. — "*Boceto para el Premio Composición*".

MAMRUT SAIGH, ROSA
Manuel H. y Obes, 4283

91. — "*Arboles*". — Oleo.

MARCHAND, WILLY
Avda. Larrañaga, 964

92. — "*Puerto del Buceo*". — Oleo.

MASSERA, CARMEN GARAYALDE DE
Mar Mediterráneo, 5501

93. — "*Retrato*". — Lápiz de color. Premio Mario Porley, Med. de Bronce.

MASSERA, MERCEDES
Colonia, 2117 - ap. 2

94. — "*Mujeres*". — Oleo.

MAZZA, HUGO
Francisco Muñoz, 3160 - ap. 5

95. — "*La campaña*". — Oleo.

MEDINA MEDINA, ANGEL
Huidobro, 1398

96. — "*Peinando*". — Oleo.

MENDEZ, BERTA I.
Nueva York, 1181

97. — "*Cabeza*". — Oleo.

MERCADER, RAUL
General Luna, 1300

98. — "*Flores*". — Oleo.

MEROLA SOÑORA, CECILIA
Sarmiento, 2233 - p. 4 - ap. 8

99. — "*Paisaje*". — Oleo.

MILANS MARTINEZ, ARTIGAS
Rivera, 616 (Salto)

100. — "*Río Uruguay*". — Oleo.

MONTAÑEZ, CARLOS
Juan Jackson, 1437

101. — "*Paisaje*". — Oleo. Premio Banco República, Med. de Bronce.

MONTANI, ANDRES RUBEN

Echevarriarza, 3373 - ap. 2

102. — "*Paisaje del Miguelete*". — Oleo.

MONTERO ZORRILLA, JUAN C.

Tabaré, 2416

103. — "*El Huaco*". — Oleo.

MORASSI OLONDRIZ, ROBERTO

Maldonado, 1409 - p. 4 - ap. 5

104. — "*Crucifixión*". — Oleo.

MORTAROTTI GENTA, MARGARITA

Avda. de las Instrucciones, 930

105. — "*Cabeza*". — Oleo.

MULLIN DIAZ, MARIA CARMEN

José Martí, 3127

106. — "*Paisaje*". — Oleo.

MUSETTI, FRANCISCO L.

Cabo Polonio, 2116

107. — "*El palomar*". — Acuarela.

NIETO, AMALIA

Bulevar España, 2418

108. — "*Retrato de Ana*". — Oleo.

OLIVERA, MABEL

General Aguilar, 1234

109. — "*La rubia*". — Oleo.

ONETO Y VIANA, OFELIA

Defensa, 1687

110. — "*Naturaleza muerta*". — Oleo.

OROÑO, DUMAS

Sarandí, 829 (San José)

111. — "*Paisaje de San José*". — Oleo.

OTERO, MANUEL L.

Blandengues, 1511

112. — "*Marina*". — Acuarela.

OUNANIAN, NERSES

Carlos Ma. Ramírez, 931

113. — "*Vida en el tiempo*". — Acuarela.

PARES, JAIME

Médanos, 917

114. — "*Boceto para el Premio Composición*".

PEREYRA, RAMON

Barquisimeto, 4075

115. — "*Luz de invierno*". — Oleo. Premio Tabacalera Urug., Med. de Br.

PLATSCHEK, HANS

Avda. Italia, 2917

116. — "*Retrato del Arq. Davies*". — Oleo.

POCHINTESTA, ARMANDO

18 de Julio, 1628 - ap. 15

117. — "*Boceto para el Premio Composición*".

PRCHAL, RODOLFO

Leandro Gómez, 2513

118. — "*Tributo foral*" (Buceo). — Oleo.

PRESNO, LINCOLN

Dr. Decroly, 5083

119. — "*El 18 de Julio*". — Oleo.

PRIETO, CESAR H.

Juan Cabal, 2268

120. — "*La carta*". — Oleo.

RIBEIRO, EDGARDO

18 de Julio, 534 (Minas)

121. — "*Calle de Minas*". — Oleo. Pr. Caja Nac. de A. Post., Med. de Br.

RILLA CANEL, MANUEL

Avda. 8 de Octubre, 3174

122. — "*Ultimo muelle*". — Acuarela.

ROCCO IRURTIA, JULIO A.

Gabriel Otero, 6323

123. — "*Mediodía otoñal*" (Prado). — Oleo.

RODRIGUEZ, EUGENIO E.
Nancy, 4361

124. — "*Pueblo de ratas*". — Oleo.

RODRIGUEZ, GUILLERMO C.
Solano Antuña, 2874

125. — "*Paisaje*" (Maldonado). — Oleo. Premio Especial, Med. de Bronce.

RODRIGUEZ LAGUZZI, NELSON
Joaquín de Salterain, 1315

126. — "*Figura*". — Oleo. Premio London París, Med. de Bronce.

RODRIGUEZ, MIGUEL
Prusia, 1854

127. — "*Medio mundo*". — Oleo.

RUDYK, WASYL
Williman, 568

128. — "*Embarcadero nocturno*". — Oleo. Pr. Artistas Ext., Med. de Plata.

RUFALO, CARLOS R.
Joaquín Requena, 1183

129. — "*Interior*". — Oleo.

SABATER, DIEGO
Avalos, 3213

130. — "*Naturaleza muerta*". — Oleo.

SAENGER, ROBERTO
Gaboto, 1380 - p. 2 - ap. 8

131. — "*La china*". — Oleo.

SAINT ROMAIN, JOSE A.
José Martí, 3190

132. — "*Desnudo*". — Oleo.

SALTO, JUANA I. GATTI DE
Ramón Massini, 3360

133. — "*Sr. L. S. M.*" — Oleo.

SALVO MENDY, ROBERTO
Avda. Brasil, 2521

134. — "*Verano*". — Oleo.

SANCHEZ CASTELLANOS, ELENA
Guayaquí, 3134

135. — "*Naturaleza muerta*". — Oleo.

SAN MARTIN, RONALDO
Cno. Carrasco, 4363

136. — "*Lluvia a plomo*". — Oleo.

SANTELLAN BRUZZONI, SOFIA Y.
Manuel H. y Obes, 4410

137. — "*En el arroyo*". — Oleo.

DE LOS SANTOS, DANIEL
Ñangapiré, 1788

138. — "*Autorretrato*". — Oleo.

SARLI, DOMINGO I.
Ñangapiré, 1762

139. — "*Palmares de Castillo*" (Rocha). — Oleo.

SAYAGUES LASO, RENEE G. C. DE
Yaguarón, 1392

140. — "*Glicinas*". — Oleo.

SCAGLIOLA, ANGEL RICARDO
Francisco del Puerto, 3816

141. — "*A. R. S.*". — Oleo.

SCHENONE PUIG, DOLCEY
Tacuarembó, 1696

142. — "*Motivo de arroyo*". — Oleo. Premio U.T.E., Med. de Bronce.

SEÑARIS VARELA, CARMEN
Juan P. Laguna, 3485

143. — "*Frutos y hojas*". — Oleo.

SERENO, LUIS A.
Pablo de María, 925 - ap. 3

144. — "*Rancharíos*". — Oleo.

SILVEIRA, ALBERTO H.
Joaquín Requena, 1170

145. — "*Arroyo Miguelete*". — Oleo.

SINISCALCHI, FRANCISCO A.

Acevedo Díaz, 2068 - ap. 13

146. — "*Camino en la tormenta*". — Oleo. Pr. Int. Munic.. Med. de Bronce.

SOLARI, LUIS A.

25 de Mayo, 3139 (Fray Bentos)

147. — "*Paisaje junto al riacho*". — Oleo.

TAGLIAMONTE, JUAN A.

Julio H. y Reissig, 664

148. — "*El mar*". — Oleo.

TEDESCHI SARTORI, ALFREDO

Mercedes, 1329 - ap. 1

149. — "*Alrededores del Parque de la U.T.E.*" (Minas). — Oleo. Mención Especial, Med. de Bronce.

THOMPSON, ELISABETH

Juan B. Blanco, 705

150. — "*Paisaje*". — Oleo.

TOKARZ, BRONISLAO

Avda. Millán, 4367

151. — "*El abuelo*". — Oleo.

TRAVERSA, SARA

Vedia, 868 (Sayago)

152. — "*Norma*". — Oleo.

TUFANO, MIGUEL

San Salvador, 1714

153. — "*Calle del Puerto*". — Oleo.

ULMER, IRMA

Laureles, 684 (La Teja)

154. — "*Alegoría*". — Acuarela.

URTA, NICOLAS

Buenos Aires, 418

155. — "*Día de Julio*". — Oleo. Premio Jockey Club, Med. de Bronce.

VALLARINO, EDUARDO
Avda. Centenario, 2766

156. — "*Escena portuaria*". — Acuarela.

VEISZBRUM, LADISLAO J.
21 de Setiembre, 2706

157. — "*Reflejo del Castillo*". — Acuarela.

VENTAYOL, JUAN
Magenta, 4039

158. — "*Marina*". — Oleo. Mención Especial, Med. de Bronce.

VERDIE, JULIO
Benito Blanco, 1159

159. — "*Pintura*". — Oleo. Premio Enrique Mañé, Med. de Bronce.

VIANA, AMALIA POLLERI DE
Estrázulas, 1539

160. — "*La fábrica*". — Oleo. Premio Banco Comercial, Med. de Bronce.

VIERA, PETRONA
Avda. 8 de Octubre, 2850

161. — "*Calle Santa Lucía*" (Canelones). — Oleo.

VIEYTES PEREZ, JUAN F.
Avda. 8 de Octubre, 3215

162. — "*Carmencita*". — Oleo.

VOLPE JORDAN, ENRIQUE
Gonzalo Ramírez, 2017 - ap. 4

163. — "*Nesso - Lago di Como*" (Italia). — Oleo. Pr. Casa Carrau, Med. Br.

YANNICELLI, SARA D.
Lavalleja, 1814

164. — "*Naturaleza muerta*". — Oleo.

ZANONI, JUAN JOSE
Gregorio Funes, 2911

165. — "*Cardumen*". — Oleo.

ESCULTURA

AGUERRE, RICARDO

Vilardebó, 1902

166. — "*Desnudo*" (Motivo para una Fuente). — Yeso.

ALDAO, JUAN J.

Miguelite, 1407

167. — "*El pequeño Pastor*". — Yeso. Tercer Premio, Med. de Bronce.

ALONSO, JULIO CESAR

Madrid, 1480

168. — "*Cabeza*". — Yeso.

BACCARO, MIGUEL

Uruguayana, 3092

169. — "*Retrato*". — Yeso.

BAIS, HOMERO

Francisco Bicudo, 3889

170. — "*Lavandera*". — Yeso. Pr. Menc. Esp. Bco. República, Med. de Br.

BARLOCO, DEVARI

San Jacinto (Canelones)

171. — "*Toro*". — Yeso.

BELLONI, STELIO

Juan Dighiero, 2472

172. — "*Desnudo*". — Yeso.

173. — "*Mi madre*". — Yeso.

BRANCATO, ROQUE

Avda. Agraciada, 3105

174. — "*Niños durmiendo*". — Yeso.

BULLA FIRPO, OMAR W.

Juan Paullier, 1717

175. — "*Maternidad*". — Madera.

CALASSO, JORGE A. y RIUS HERRERA, RICARDO

Carlos Roxlo, 1345 - ap. 6 — Echeverriarza, 3386

176. — "*Wagner*". — Yeso.

CARAFI, MARTA

Avda. Agraciada, 1448

177. — "*Figura*". — Palo santo.

CONSERVA, DARDO S.

Isla de Flores, 1515

178. — "*Meditación*". — Yeso.

CORCHS QUINTELA, AMALIA

Ariel, 4755

179. — "*Brenda*". — Yeso.

CRESTAR, ANTONIO

Avda. Gral. Rondeau, 2202

180. — "*Mi madre*". — Talla en madera.

CHALAR, ARTURO

Carlos de la Vega, 4183

181. — "*Amelia*". — Yeso.

CHIESSA, ROMULO

Riachuelo, 176

182. — "*Maternidad*". — Yeso. Premio Especial, Med. de Bronce.

DEMICHERI, DELIA

Duvimioso Terra, 1568

183. — "*Elefante*". — Cemento.

FABINI, MARGARITA

Avda. Centenario, 3257

184. — "*Cabeza de joven*". — Yeso.

FELDMAN, ANDRES

Diego Lamas, 1598

185. — "*Dina*". — Yeso patinado.

FERNANDEZ, FRANCISCO

Sitio Grande, 1318

186. — "*Caballo*". — Yeso. Pr. Menc. Bco. República, Med. de Bronce.

FERNANDEZ TUDURI, RUBENS

Ibirocay, 3530

187. — "*Maternidad*". — Yeso. Segundo Premio, Med. de Plata.

FREIRE, MARIA

Tarumán, 2726

188. — "*Cabeza*". — Yeso.

GALEANO MALLIER, CELIA

Juan Ramón Gómez, 2729

189. — "*Semgo*". — Yeso.

GUTIERREZ, EFRAIN

Defensa, 1917 - ap. 3

190. — "*Figura*". — Yeso.

HALEGUA, ALFREDO

Reconquista, 376

191. — "*Daniel*". — Yeso.

IRRAZABAL, LORENZO

Nelson, 3224

192. — "*Oración*". — Talla directa, madera.

LABORDE, GUILLERMO A.

Melitón González, 1377

193. — "*Oscar*". — Yeso. Premio Mención, Med. de Bronce.

LAENS, FERNANDO

Feliciano Rodríguez, 3175 - ap. 5

194. — "*Feria indígena*". — Talla en madera.

LAMELA, MAXIMO ALBERTO

Municipio, 3532

195. — "*Baco*". — Yeso.

LARRARTE, EDUARDO A.

Paysandú, 1738

196. — "*Figura*". — Yeso. Premio Mención, Med. de Bronce.

LAZO, MARIO

Errasquín, 2357

197. — "*Cabeza*". — Yeso.

LOPEZ MONDRAGON, NELSON

Cerro Largo, 1689

198. — "*Daisy*". — Yeso.

MAMRUT SAIGH, FORTUNA

Manuel H. y Obes, 4283

199. — "*Carlitos*". — Yeso.

MARINO GAHN, ALBERTO

Eduardo Acevedo, 1381

200. — "*Barrenero*". — Yeso. Premio Mención, Med. de Bronce.

MARTIN, JUAN

Camino Castro, 570

201. — "*Estudio*". — Bronce. Premio Especial, Med. de Bronce.

202. — "*Desnudo*". — Yeso.

MOGENDORFF, FRITZ

Venancio Benavidez, 3316

203. — "*Julio*". — Yeso.

MONCALVI, JUAN SEBASTIAN

Cololó, 2544

204. — "*Desnudo*". — Yeso.

205. — "*Busto del Dr. José María Delgado*". — Bronce. Premio al Retrato, Medalla de Oro.

MOURIGAN, MANUEL
Suñer Capdevila, 4094

206. — "*Cabeza de niña*". — Yeso.

OCHOA, JUAN P.
Canelones, 2055

207. — "*El abuelo Félix*". — Bronce.

OUNANIAN, NERSES
Carlos Ma. Ramírez, 931

208. — "*Angustia de Tristán*".

209. — "*Maternidad*". — Yeso. Pr. Art. Extranjeros, Med. de Plata.

PANOSETTI, ANGEL
Lima, 1663

210. — "*Margarita*". — Yeso.

PASQUALI MARCHESI, ELENA
Charrúa, 1927

211. — "*María Elena*". — Yeso.

PEREZ DE LEON, SERAPIO
Austria, 2316

212. — "*Antonia*". — Yeso.

PINTOS OXANDABARATZ, SALUSTIANO
18 de Julio, 354 (Melo)

213. — "*Sensitiva*". — Piedra.

POSE, SEVERINO
Eduardo Acevedo, 1229

214. — "*Boceto y Detalle para el Premio Composición*". Premio Composición, Med. de Bronce.

215. — "*Matilde*". — Yeso.

216. — "*Rayito*". — Yeso.

QUARTINO MORALES, JUAN C.
Bartolomé Mitre, 1382

217. — "*Cabeza de muchacho*". — Yeso.

RAMOS PAZ, HEBER A.
Bell, 1185

218. — "*Retrato de la Sra. Sucotte de Ramos*". — Bronce.

SOSA, MARIA C. PORTELA DE
Juan Benito Blanco, 1207

219. — "*Jesualdo*". — Yeso.

TORRENTS, JUAN ANTONIO
Lanús, 6049

220. — "*Grupo*". — Bronce.
221. — "*Gauchos*" (Relieve). — Piedra reconstituída.

VANONI, ENNA
Bulevar Artigas, 1065

222. — "*El vencedor*". — Bronce.

VELAZCO SANTANDER, RITO
Cerro Largo, 1429

223. — "*Otros tiempos*". — Yeso. Premio Mención, Med. de Bronce.

VAZ TORRES, EMILIO
Carlos Nery, 3723

224. — "*Cabeza de Antonio Bareciale*". — Yeso.

VIERA, JUAN CARLOS
Estrázulas, 1560

225. — "*Muchacha negra*". — Talla directa en piedra. Premio Mención Bco. República, Med. de Bronce.

OBRAS PRESENTADAS FUERA DE CONCURSO

P I N T U R A

BORELLA, RAFAEL

Premio Artistas Extranjeros, años 1937, 1938, 1940 y 1948
Sierra, 1740

226. — "*Deseos*". — Oleo.

E S C U L T U R A

PRATI, EDMUNDO

Gran Premio de Escultura, año 1937 y Miembro del Jurado del XIII Salón
Julio César, 1178

227. — "*Retrato*". — Bronce.
228. — "*Retrato*". — Bronce.



GUILHERMO C. RODRIGUEZ

Nº 125. — "*Paisaje*" (Maldonado), Oleo,
Premio Especial. Medalla de Bronce.



RICARDO AGUERRE

Nº 3. — *"Figuras"*. Oleo.
Premio Especial. Medalla de Bronce.



MARIA ROSA DE FERRARI

Nº 44. — "*Autoñita*". Oleo.
Primer Premio. Medalla de Oro.

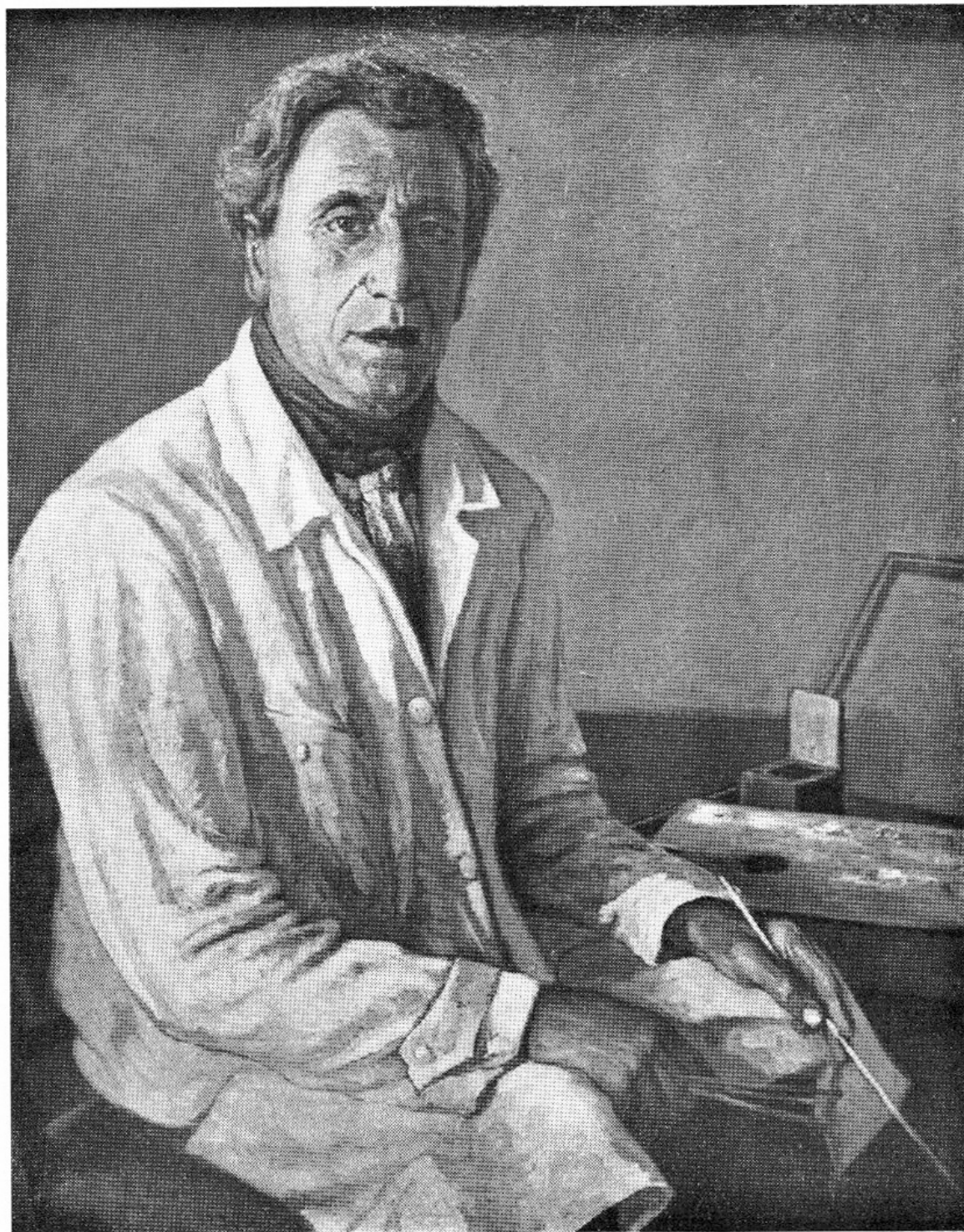

ALBERTO DURA

Nº 48. — "*Autorretrato*". Oleo.
Premio al Retrato. Medalla de Oro.



PEDRO M. ASTAPENCO

Nº 17. — "*Lavandera del litoral*". Oleo.
Tercer Premio. Medalla de Bronce.

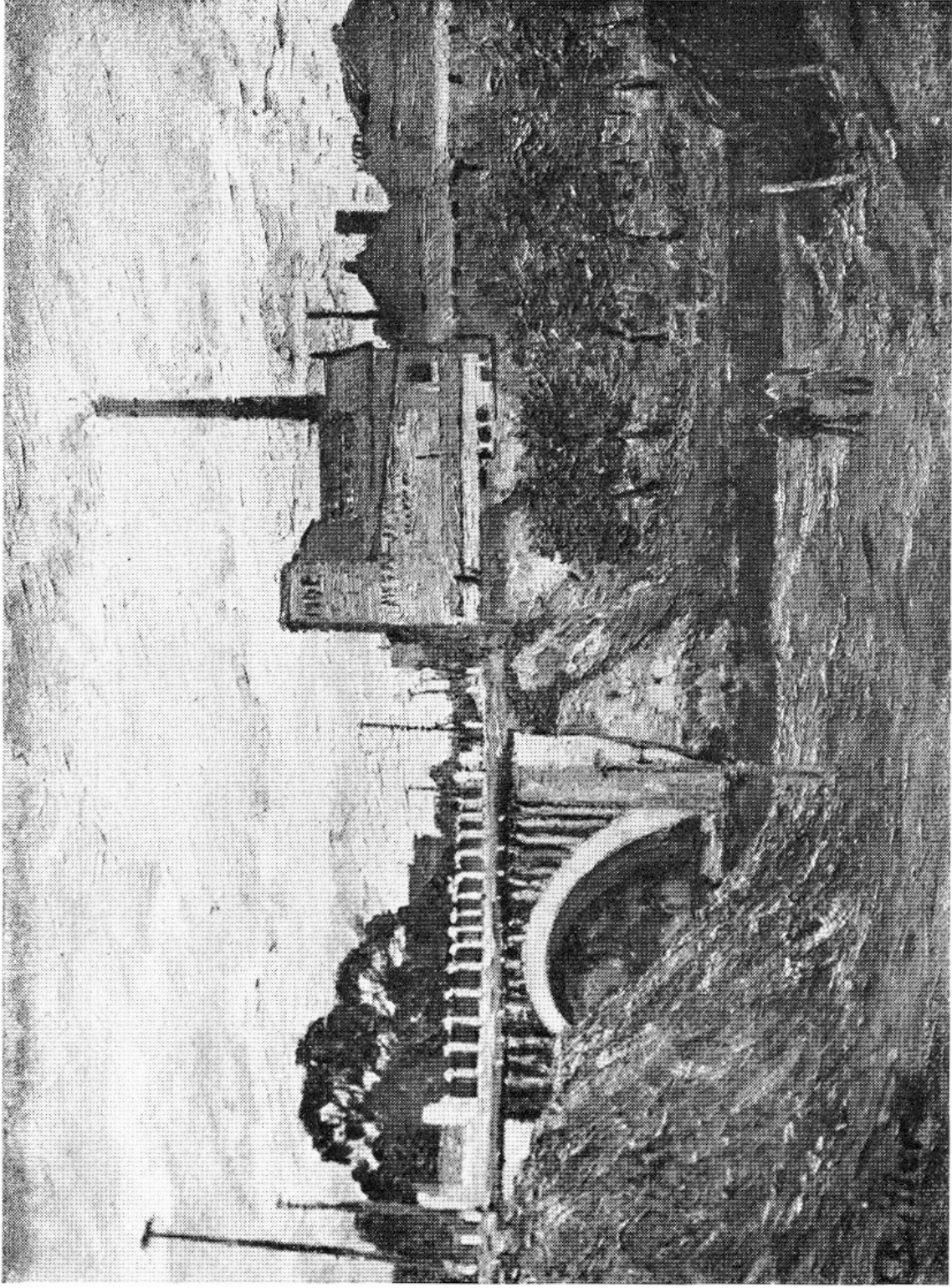

ZOMA BAITLER

Nº 20. — "Zona Jabil", Oleo.
Segundo Premio. Medalla de Plata.

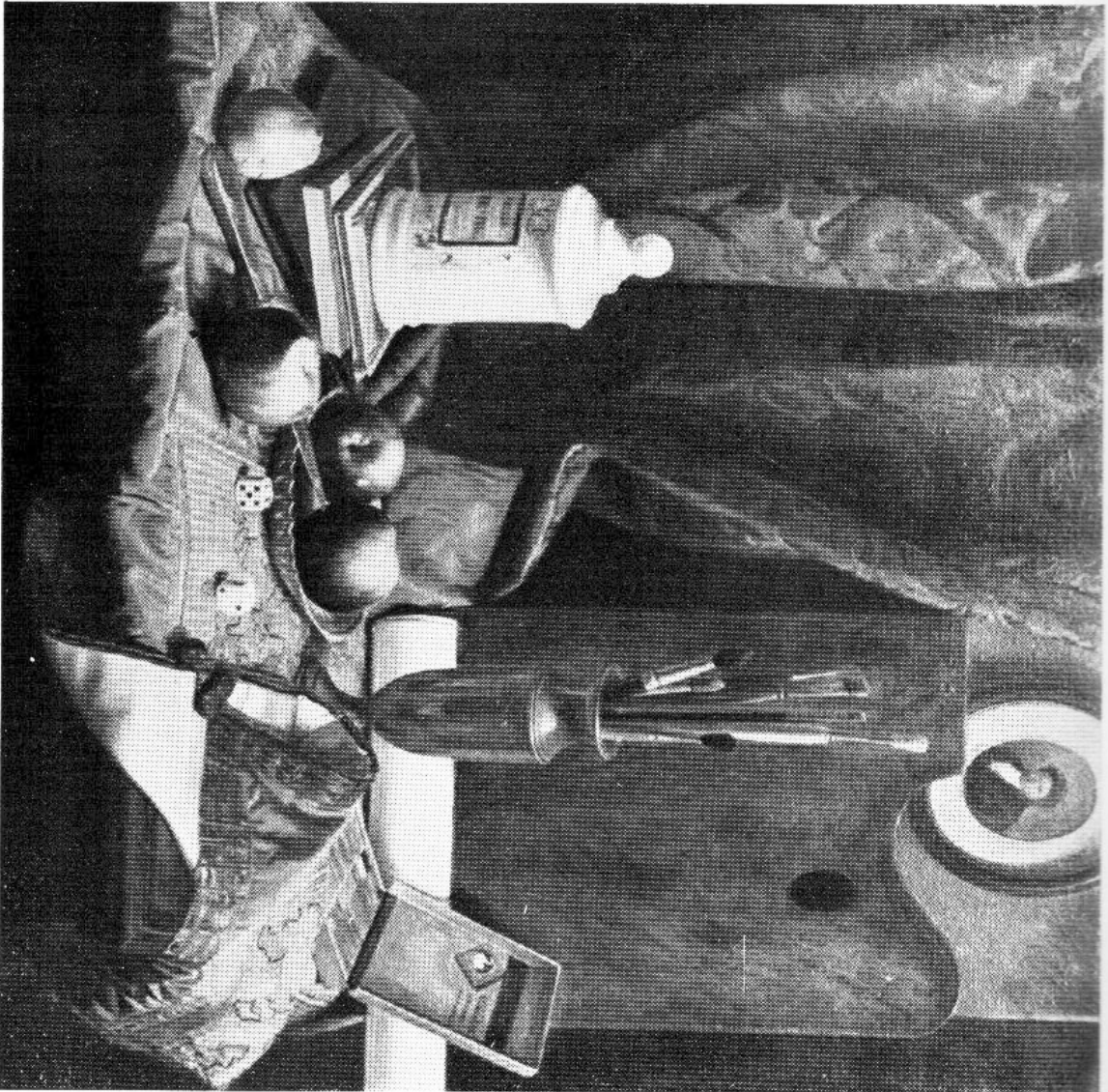

PEDRO ALZAGA

Nº 7. — "*Naturaleza muerta*". Oleo.
Premio Cdm. de Senadores. Medalla de Bronce.



ALFREDO BUSTAMANTE GUERRERO

Nº 29. — *"Reparando el dique"*, Oleo.
Premio Banco República. Medalla de Bronce.

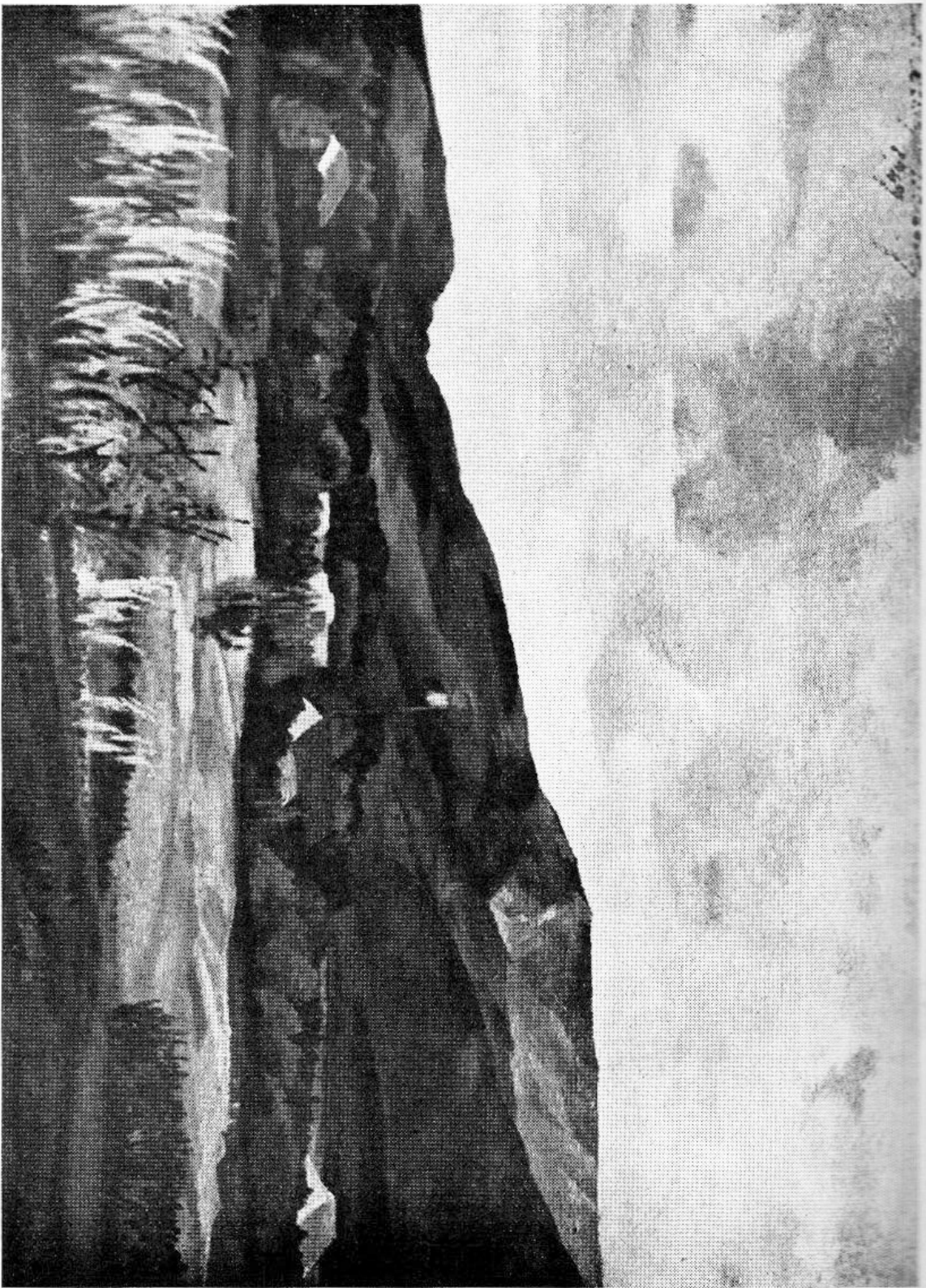

MANUEL CARBALAL VICTORICA

Nº 35. — *"Paisaje - Sierra de las Animas"*, Oleo.
Premio A.N.C.A.P. Medalla de Bronce.

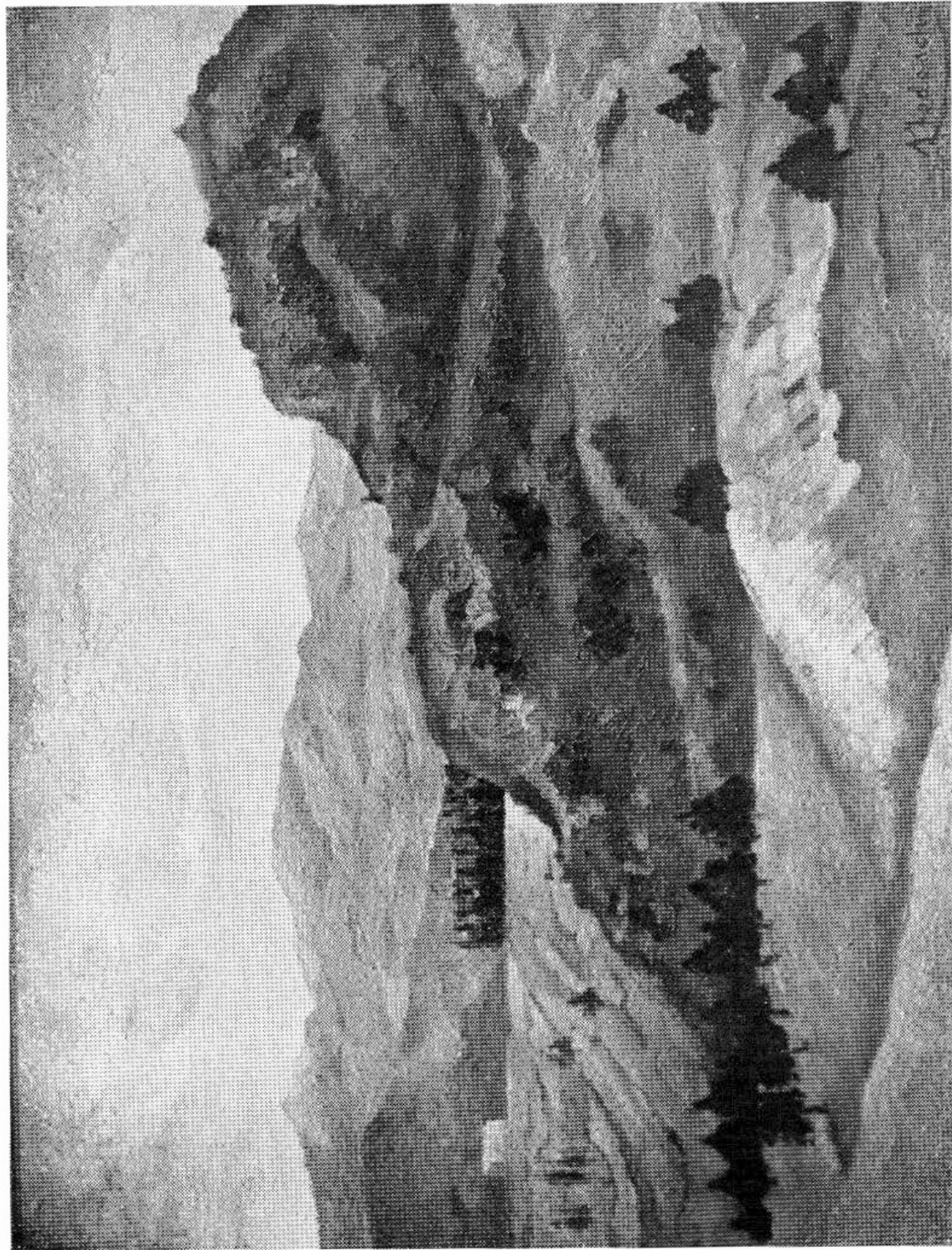

ALFREDO TEDESCHI SARTORI

Nº 149. — "*Abrededores del Parque de la U.T.E.*" (Minas). Oleo.
Premio Mención Especial. Medalla de Bronce.

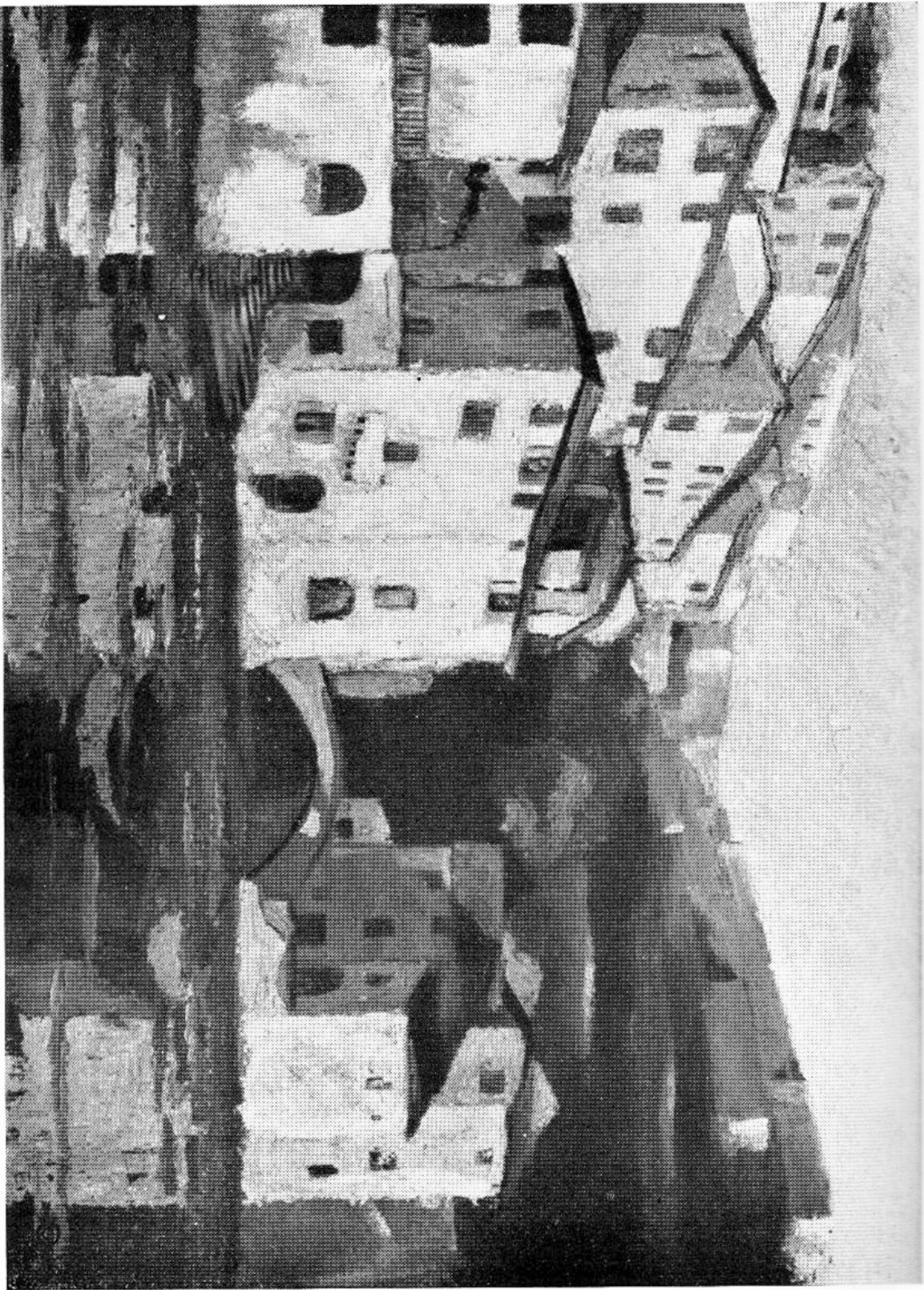

ENRIQUE VOLPE JORDAN

N^o 163. — "Nesso - Lago di Como" (Italia). Olio.
Premio Casa Carrara. Medaglia de Bronce.



BRENDA LISARDY BORCHE

Nº 88. — "*Estudio*". Oleo.
Premio Intendencia Municipal. Medalla de Bronce.



ANGEL G. DAMIAN

Nº 42. — "Plaza". Oleo.
Premio Buch y Cía. Medalla de Bronce.



NICOLAS URTA

Nº 155. — "*Día de Julio*". Oleo.
Premio Jockey Club. Medalla de Bronce.

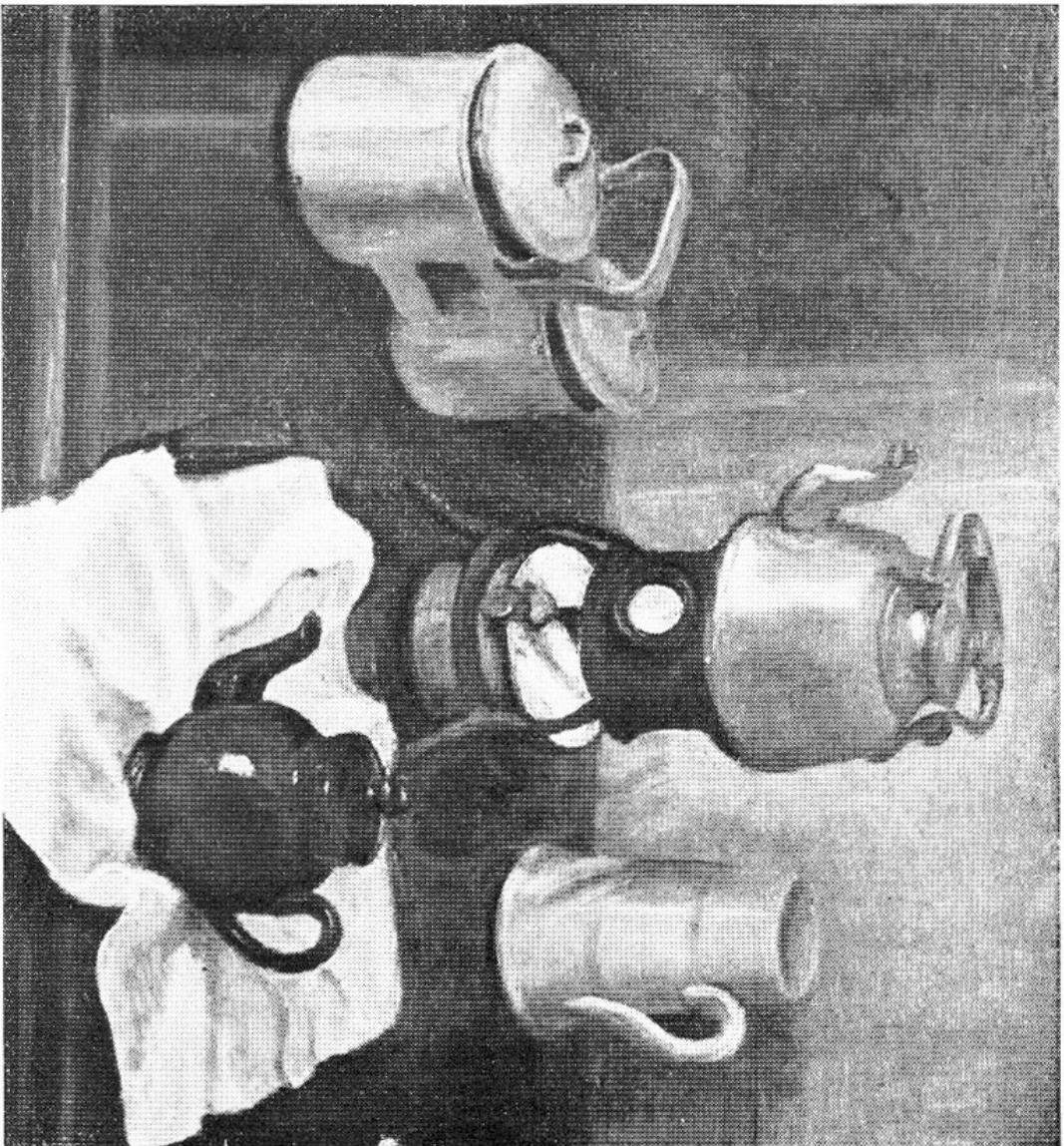

CARLOS R. RUFALIO

Nº 129. — "Interior", óleo.



JUAN VENTAYOL

Nº 158. — "Marina". Oleo.
Premio Mención Especial. Med. de Bronce.



RAMON PEREYRA

Nº 115. — *"Luz de invierno"*. Oleo.
Premio Tabacalera Uruguaya. Medalla de Bronce.

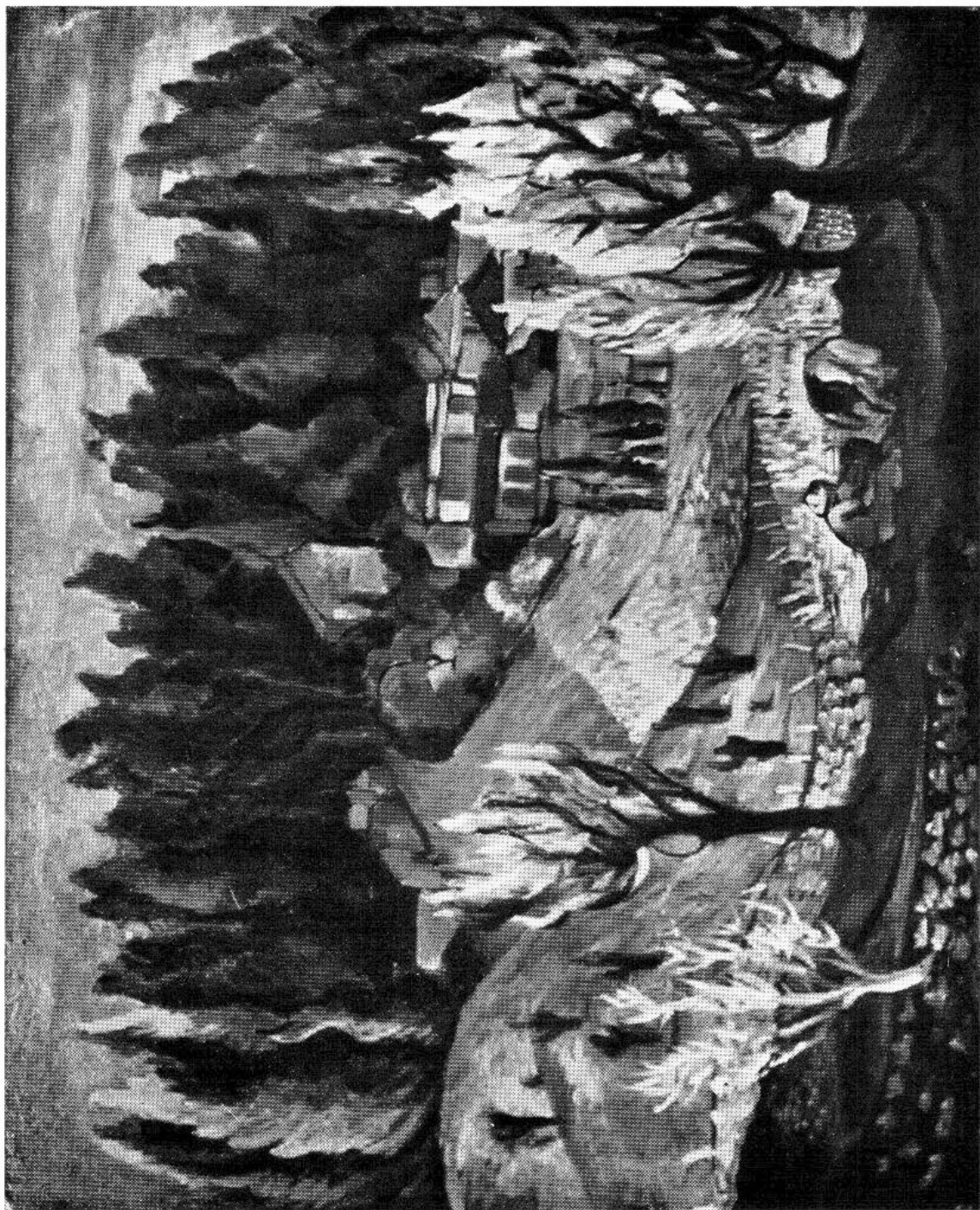

CARLOS MONTAÑEZ

Nº 101. — "*Paisaje*". Oleo.
Premio Banco República. Medalla de Bronce.

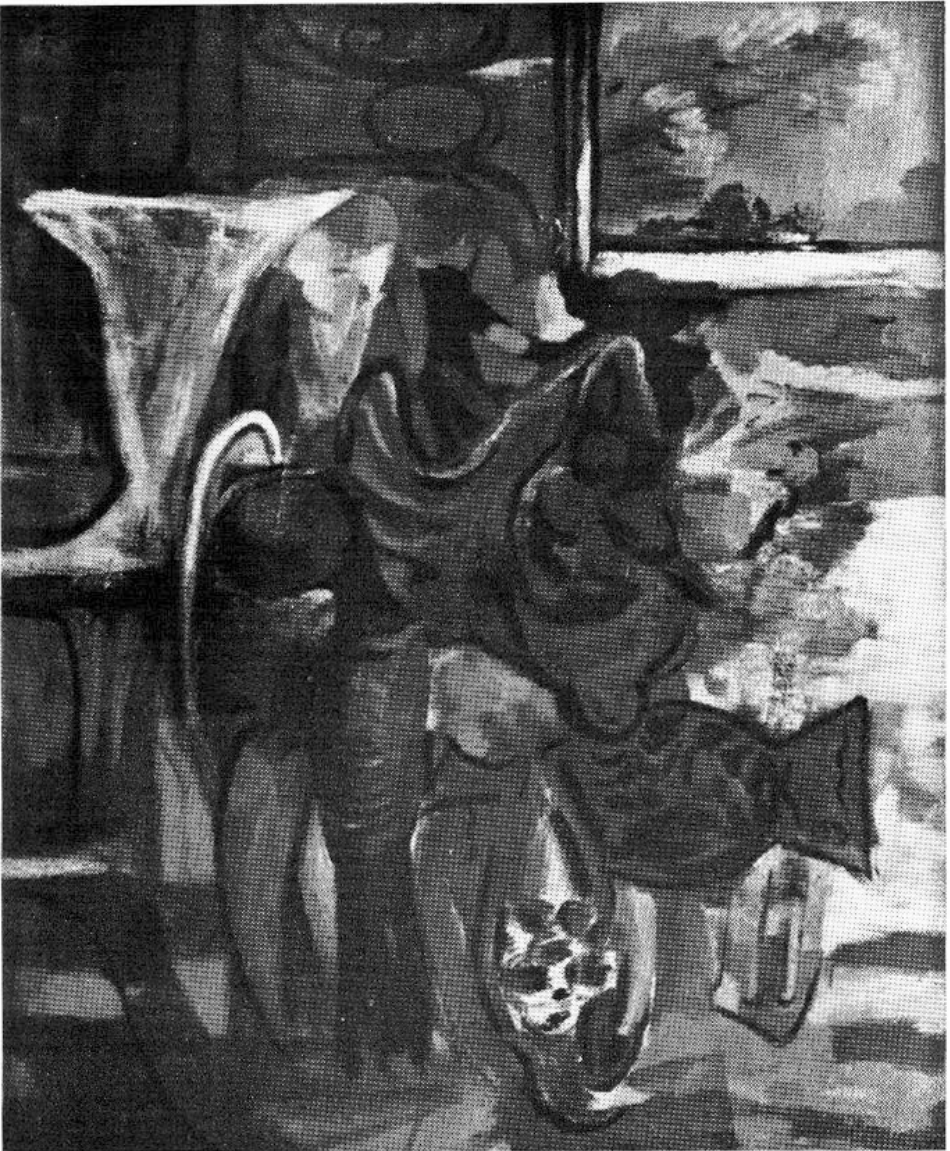

JULIO VERDINE

Nº 159. — "Pintura", Oleo.
Premio Enrique Mañé. Medalla de Bronce.

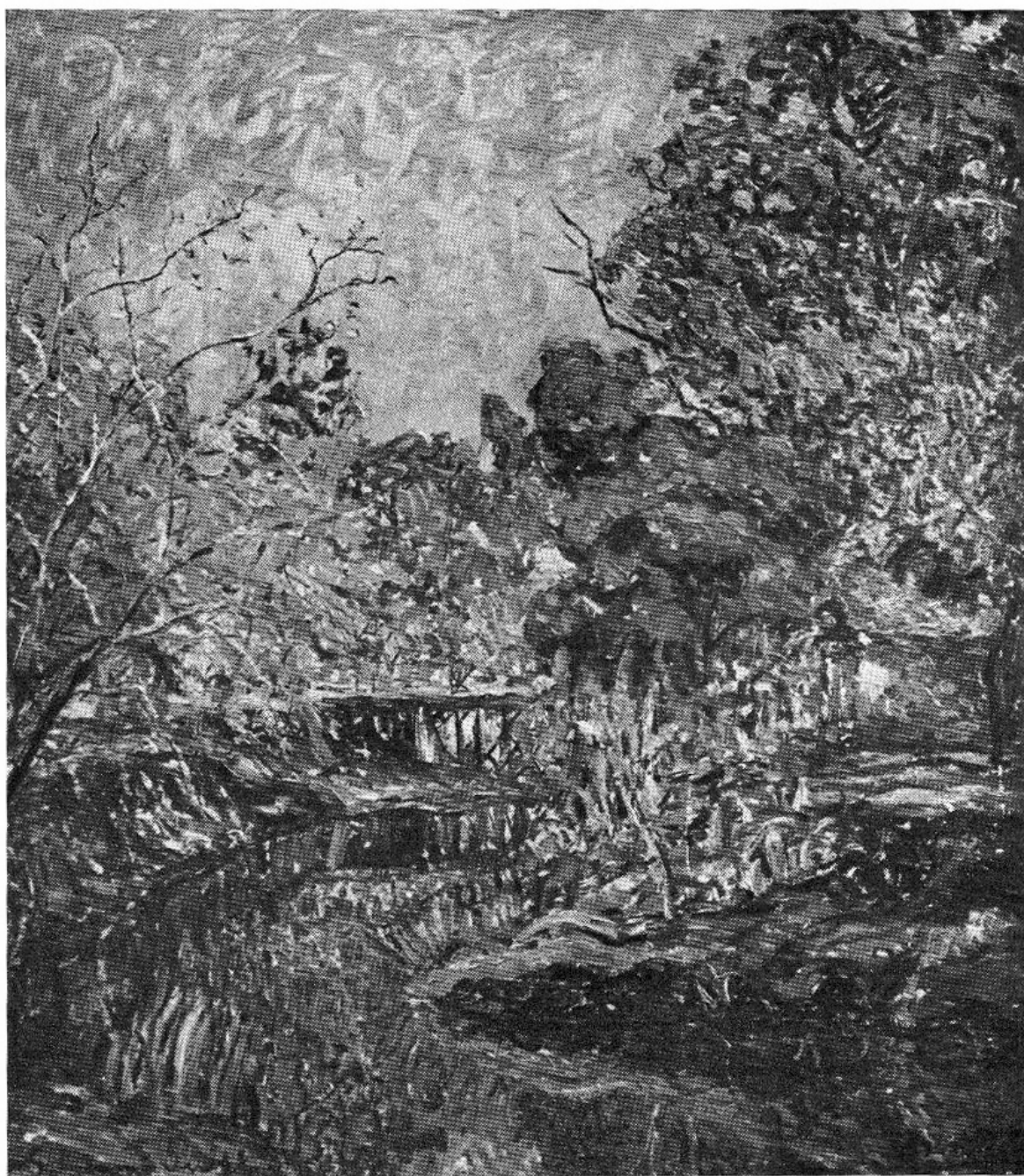

DOLCEY SCHENONE PUIG

Nº 142. — "*Motivo de arroyo*". Oleo.
Premio U.T.E. Medalla de Bronce.

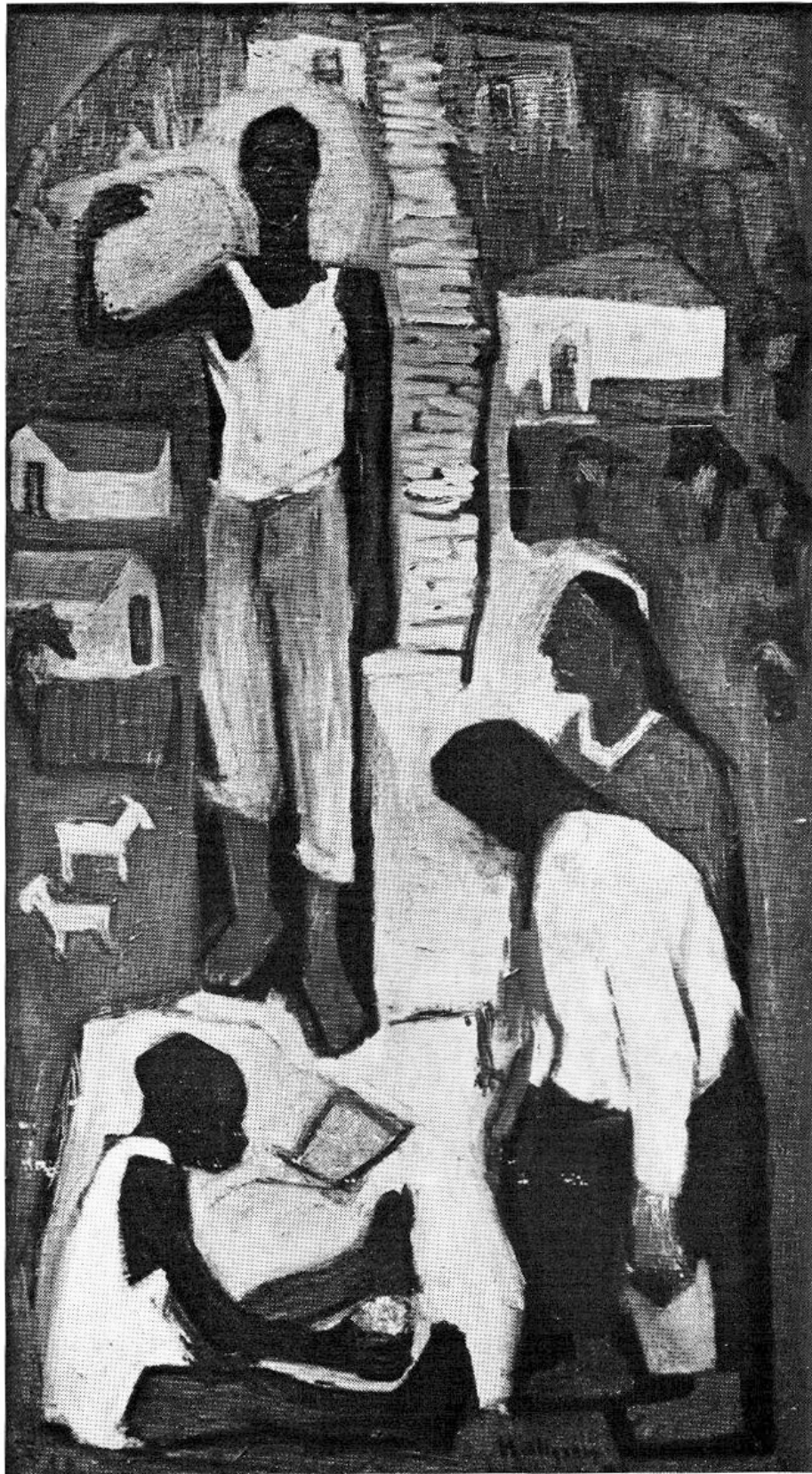

BENGT HELLGREN

Nº 77. — "Santos". Oleo.
Premio Mención. Medalla de Bronce.

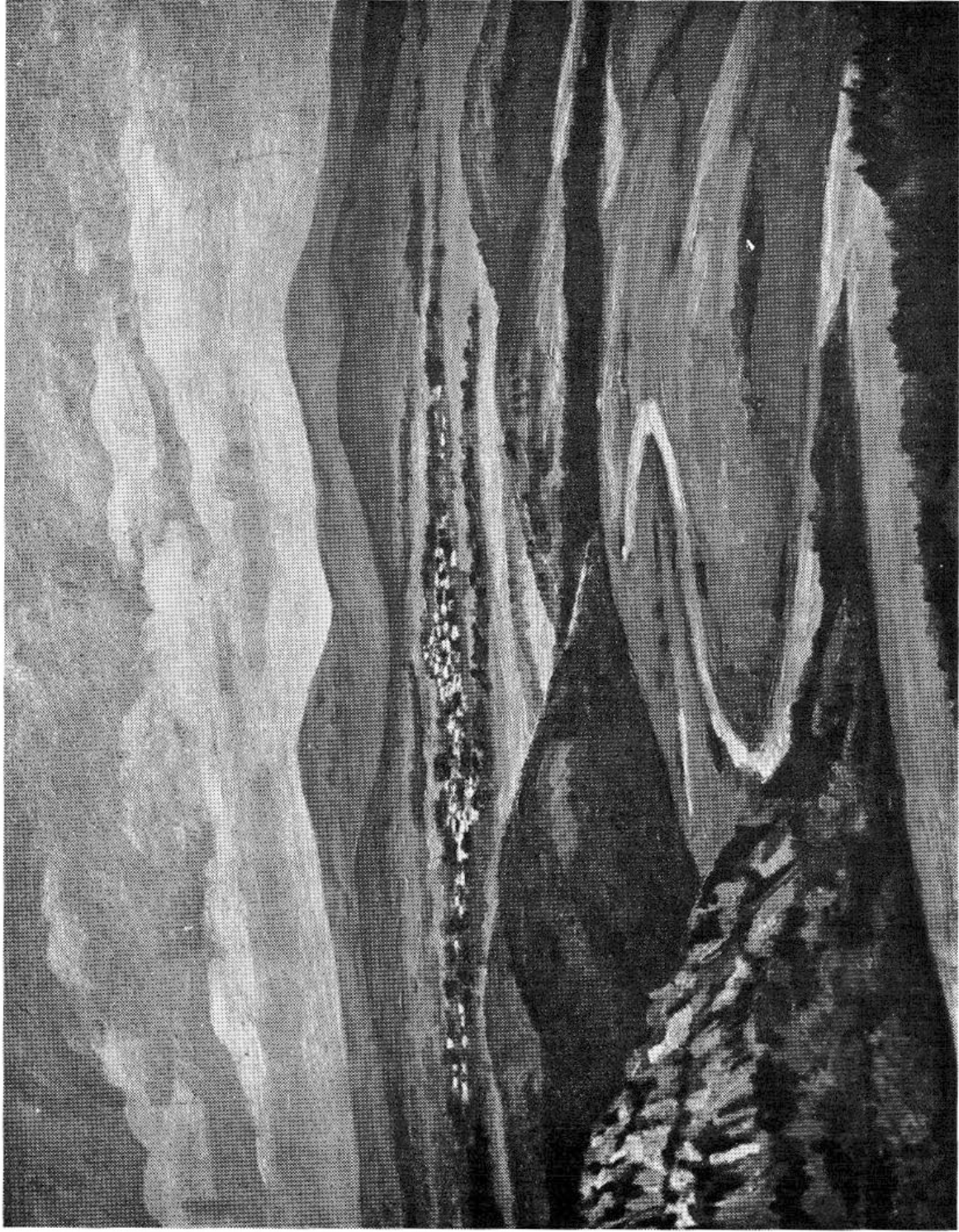

CELIA GIACOSA

Nº 62. — *"Desde el Pororó"* (Minas). Oleo.
Premio Campomar y Soulas. Medalla de Bronce.

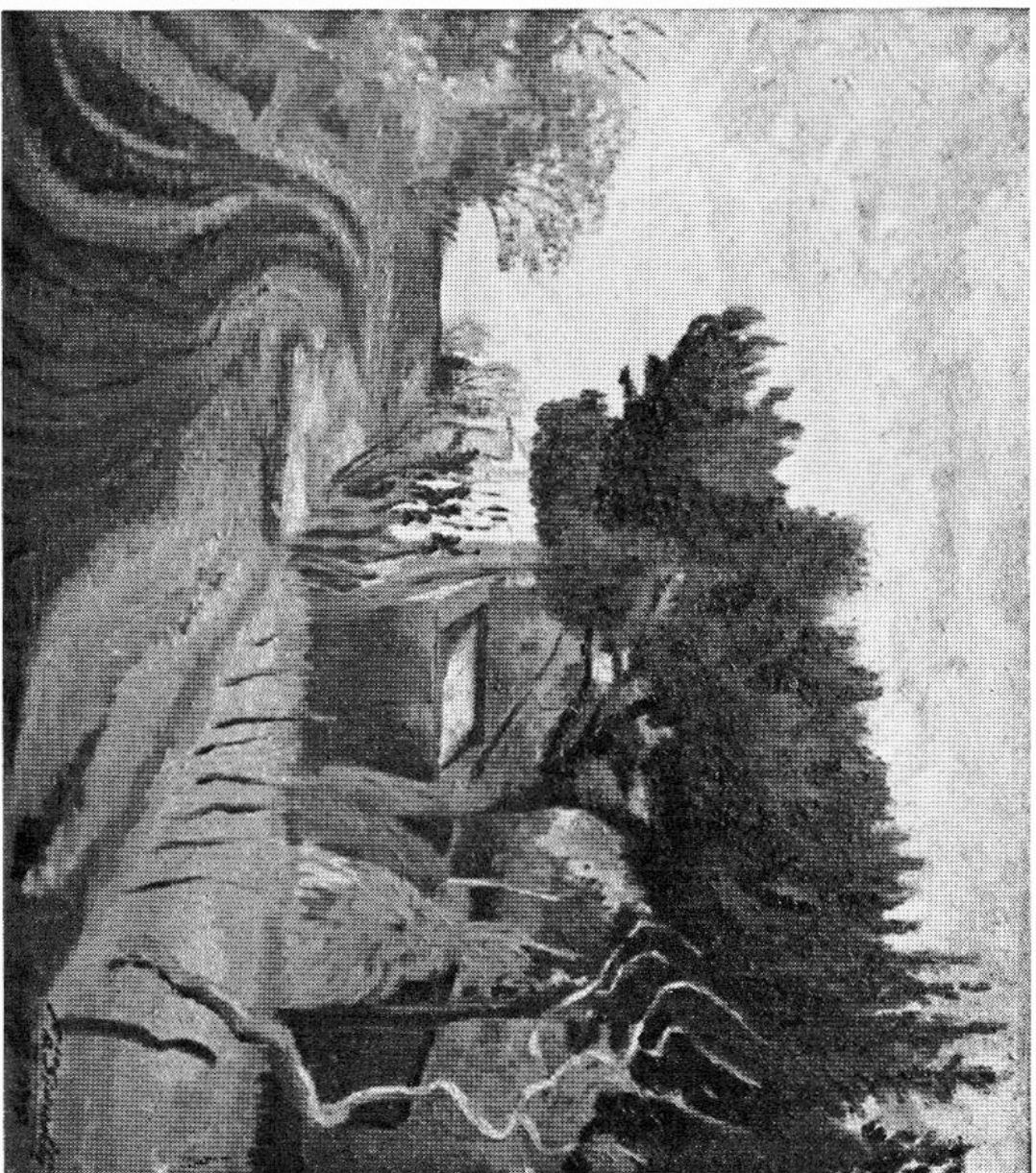

FRANCISCO A. SINISCALCHI

Nº 146. — *"Camino en la tormenta"*. Oleo.
Premio Intendencia Municipal. Medalla de Bronce.



FERNANDO LAENS

Nº 82. — *"Exaltación"*. Oleo.
Premio Luis Caubarrere. Medalla de Bronce.



OSCAR GARCIA REINO

Nº 59. — *"El fútbol"*. Oleo.
Premio Intendencia Municipal. Medalla de Bronce.

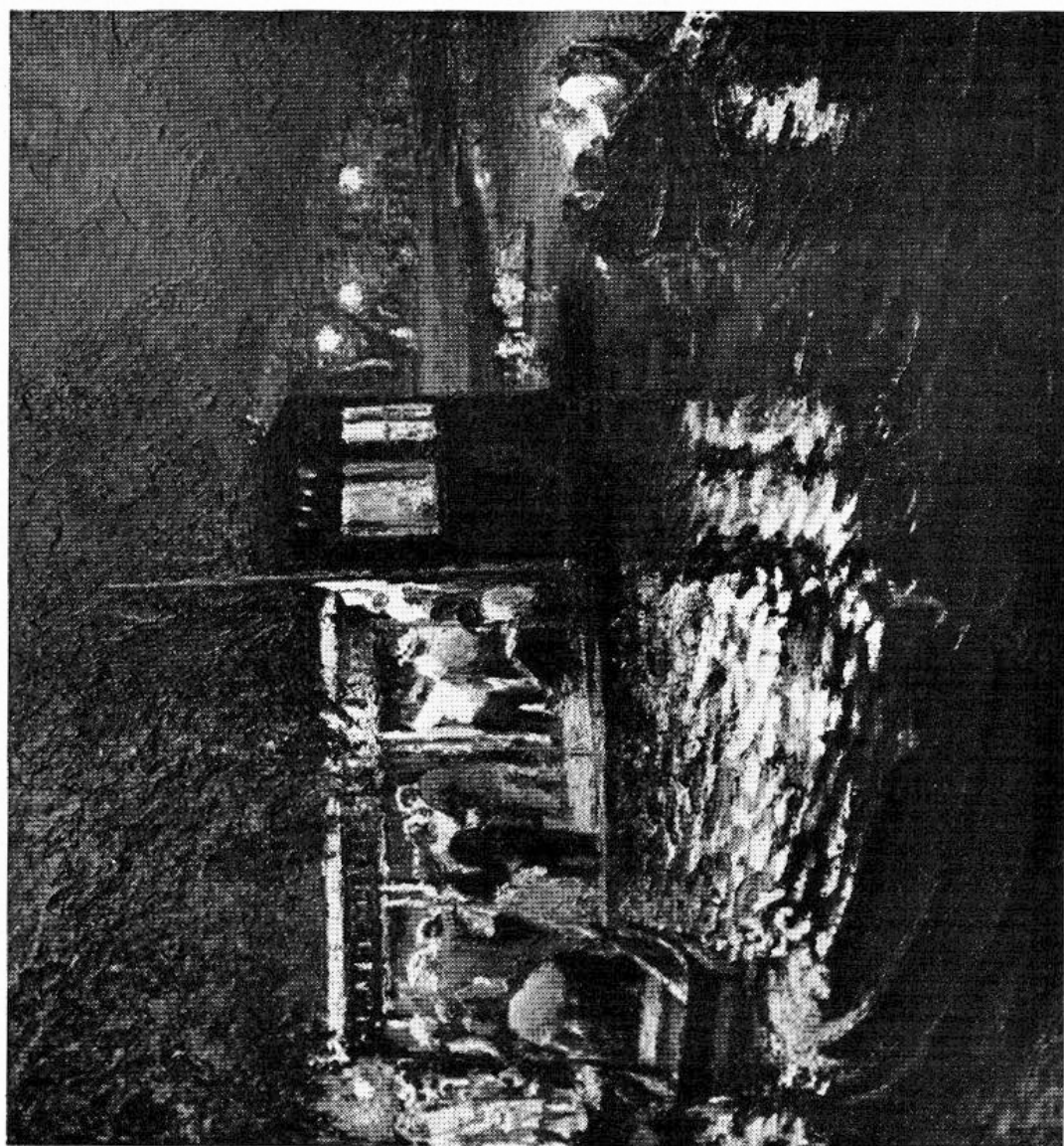

WASYL RUDYK

Nº 128. — "*Embarcadero nocturno*", Oleo.
Premio Artistas Extranjeros, Med. de Plata.

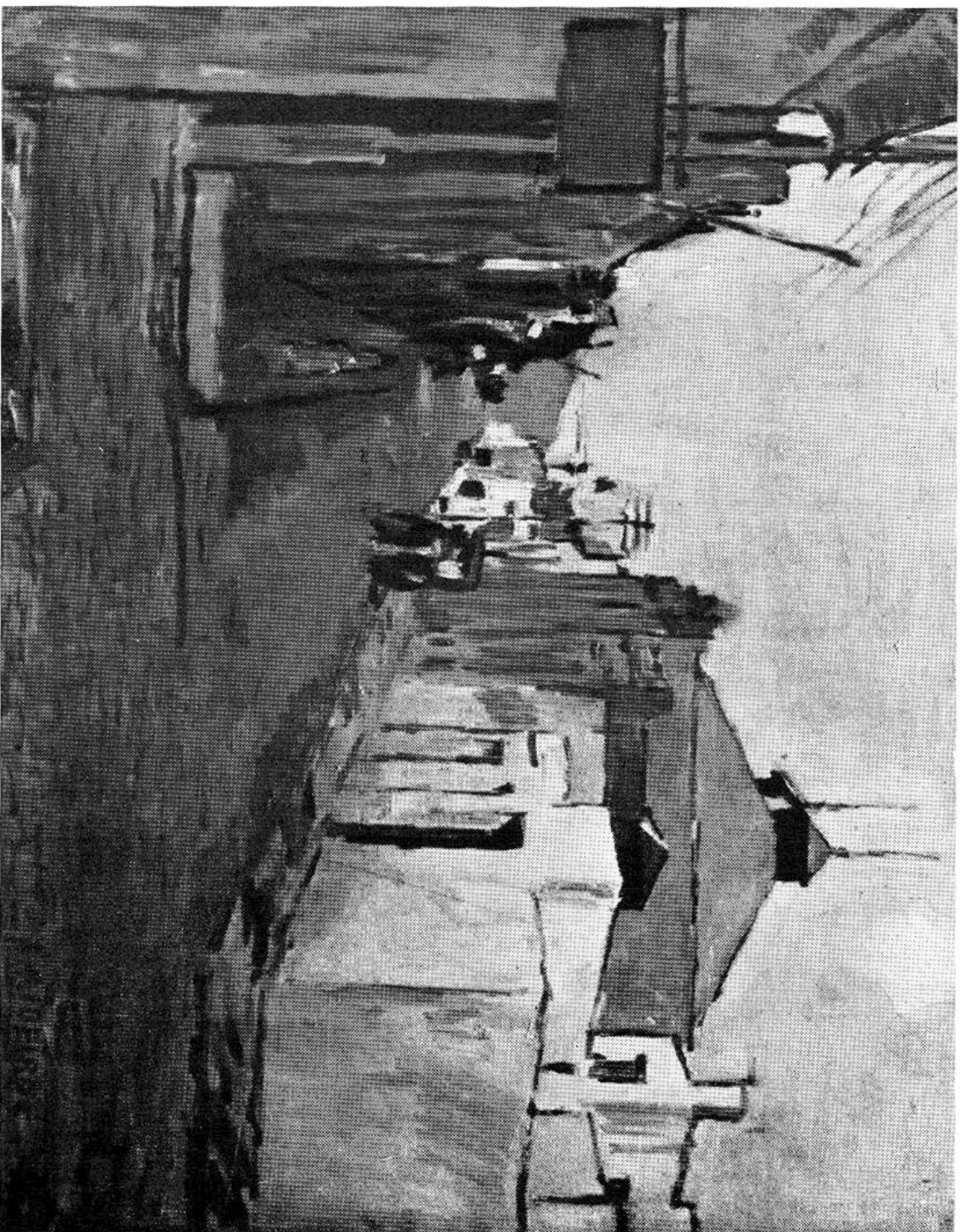

EDGARDO RIBEIRO

Nº 121. — "*Calle de Minas*". Oleo.
Premio Caja Nacional de A. Postal. Med. de Bronce.

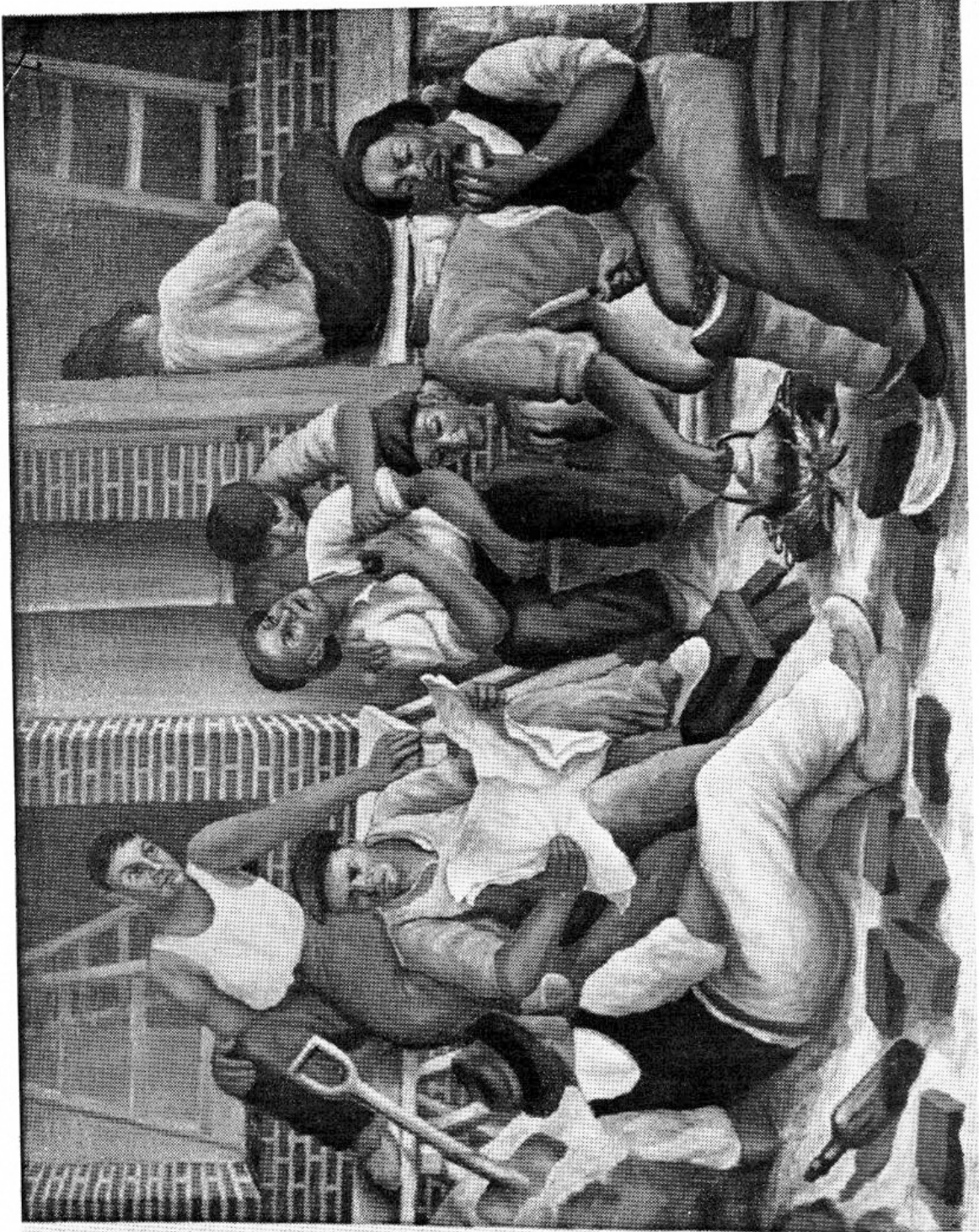

VICENTE H. GUIDOBONO

Nº 72. — *"Mediodía en la obra"*. Oleo.



GIAUCCO CAPOZZOLI

Nº 33. — "La carta". Tempora.
Premio Banco de San José. Medalla de Bronce.



ADOLFO HALTY DUBE

Nº 76. — "Candombe". Oleo.



MANUEL ESPINOLA GOMEZ

Nº 49. — *"Figura enjabonada"*. Oleo.

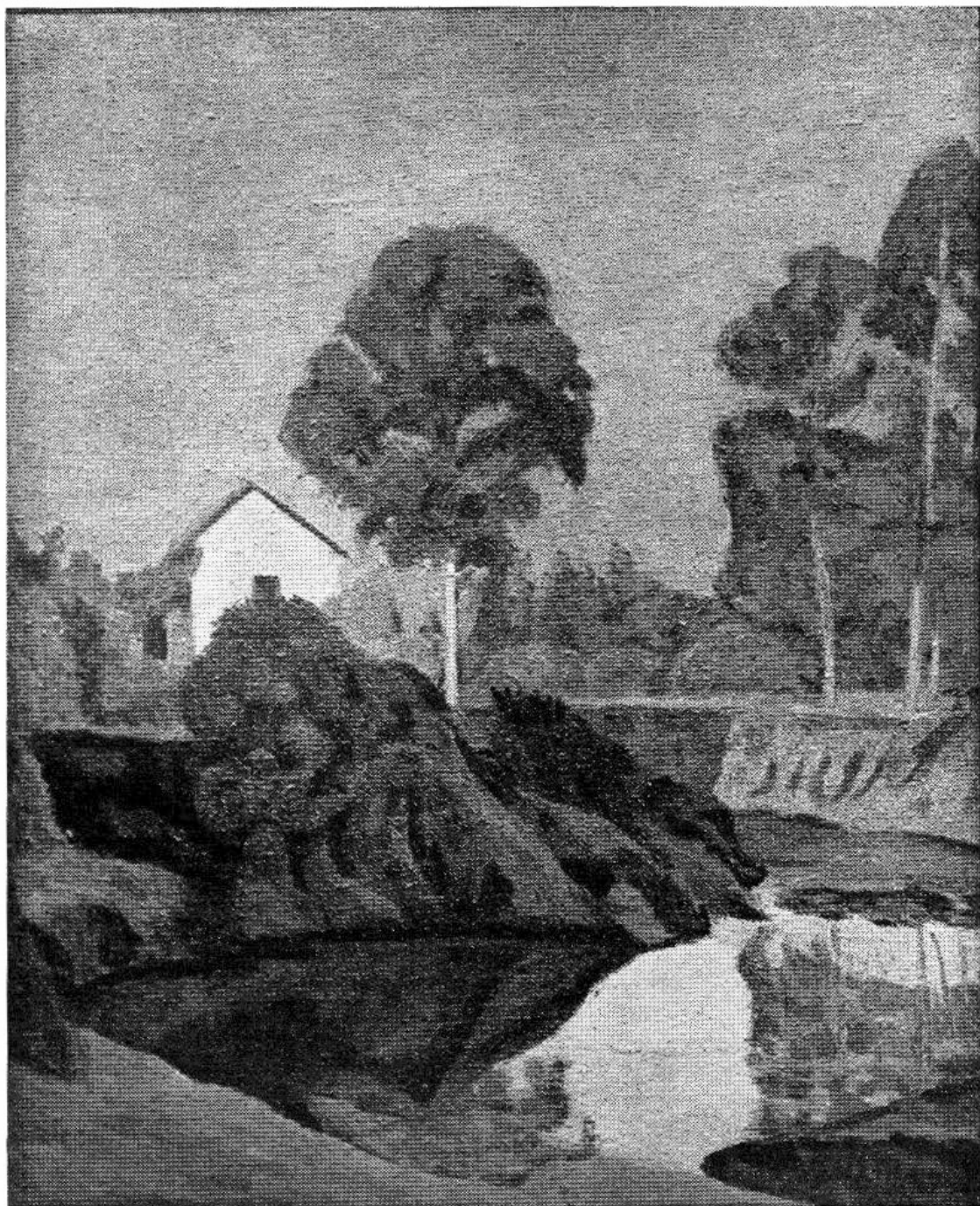

ROMEO BALETTI BIANCHI

Nº 19. — "Paisaje". Oleo.

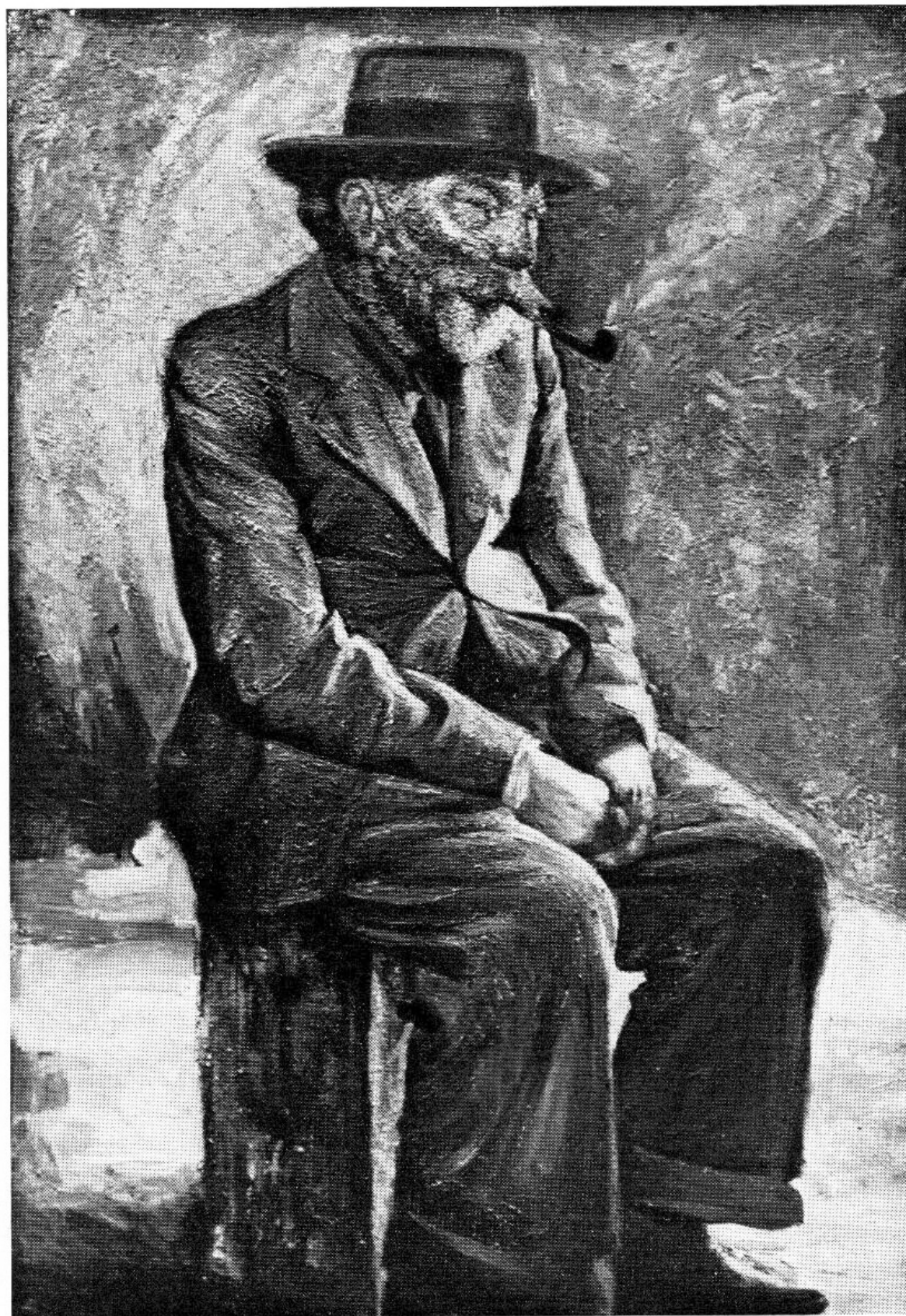

NELSON RODRIGUEZ LAGUZZI

Nº 126. — *"Figura"*. Oleo.
Premio Londón París. Med. de Bronce.



ANDRES FELDMAN

Nº 51. — "El zapatero". Oleo.
Premio Banco de Seguros, Medalla de Bronce.

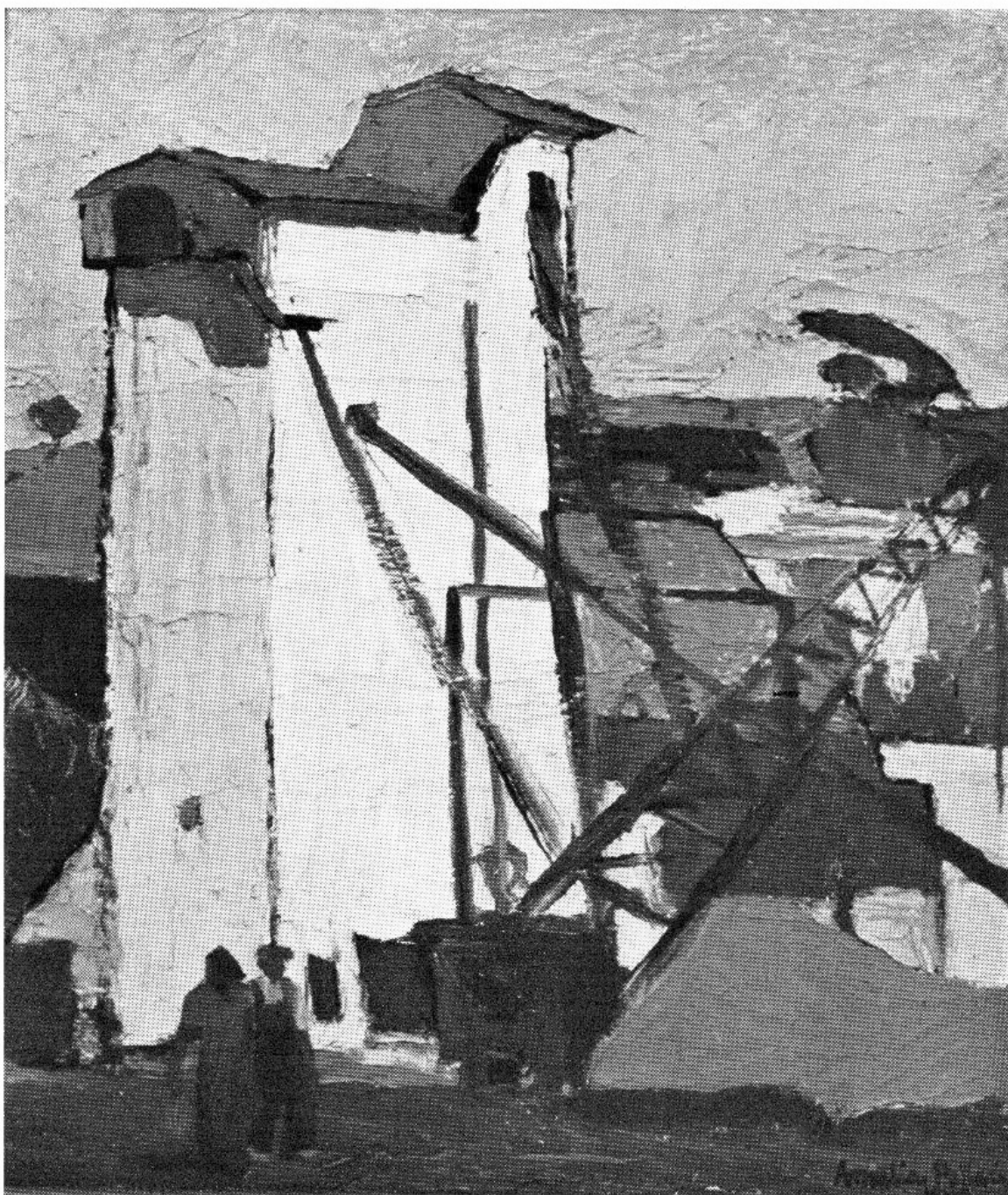

AMALIA POLLERI DE VIANA

Nº 160. — "*La fábrica*". Oleo.
Premio Banco Comercial. Med. de Bronce.



EMA S. DE BADETTO

Nº 18. — "*Autorretrato*". Olco.



CARMEN GARAYALDE DE MASSERA

Nº 93. — "Retrato". Lápiz de color.
Premio Mario Porley. Medalla de Bronce.



ROBERTO E. GARINO

Nº 60. — *"Rayitos de sol"*. Acuarela.



JUAN MARTIN

Nº 201. — "*Estudio*". Bronce.
Premio Especial. Medalla de Bronce.



ROMULO CHIESSA

Nº 182. — "Maternidad". Yeso.

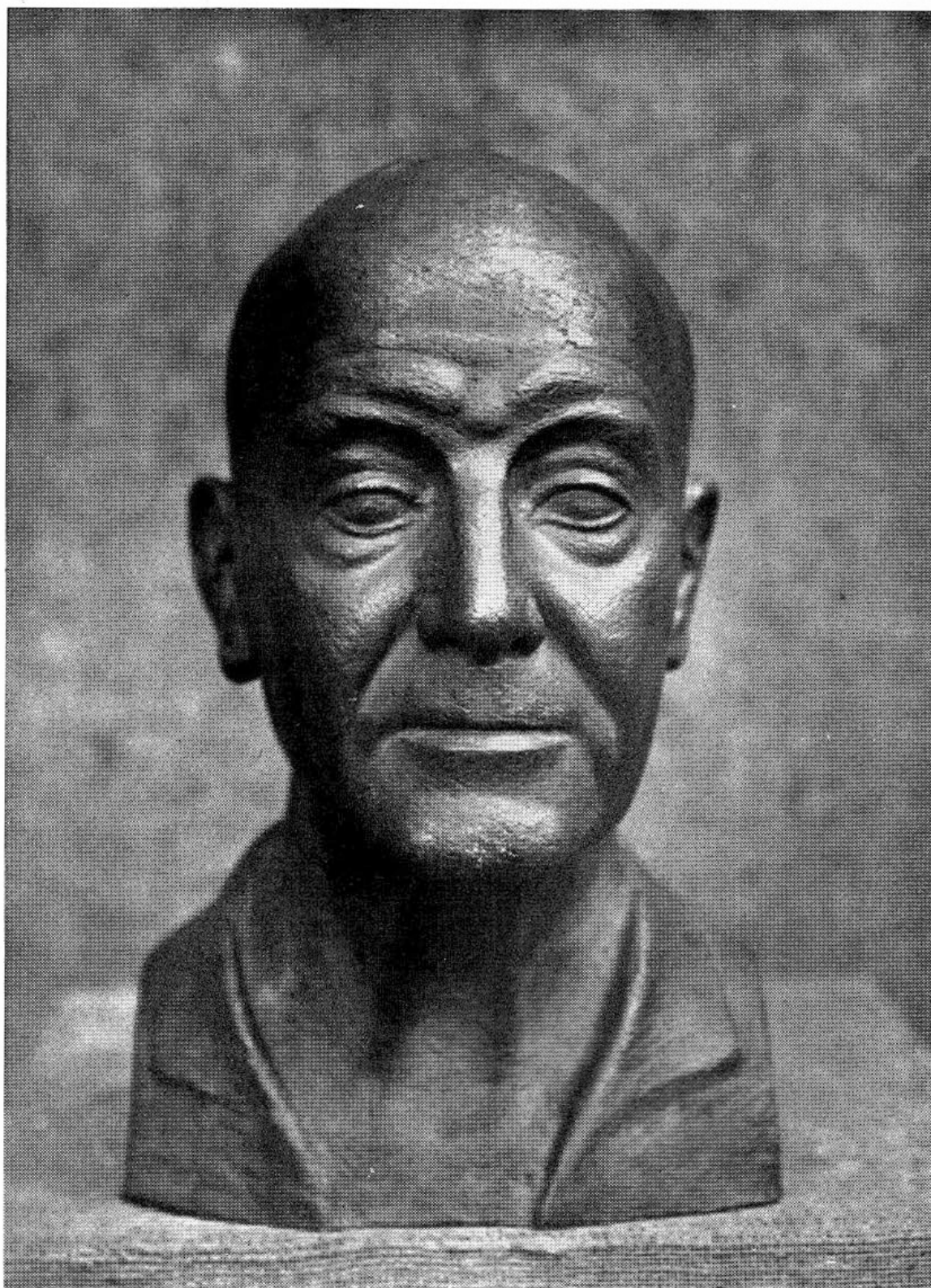

JUAN SEBASTIAN MONCALVI

Nº 205. — *"Busto del Dr. José María Delgado"*. Bronce.
Premio al Retrato. Medalla de Oro.



NERSER OUNANIAN

Nº 209. — "*Maternidad*". Yeso.
Premio Art. Extranjeros. Medalla de Plata.

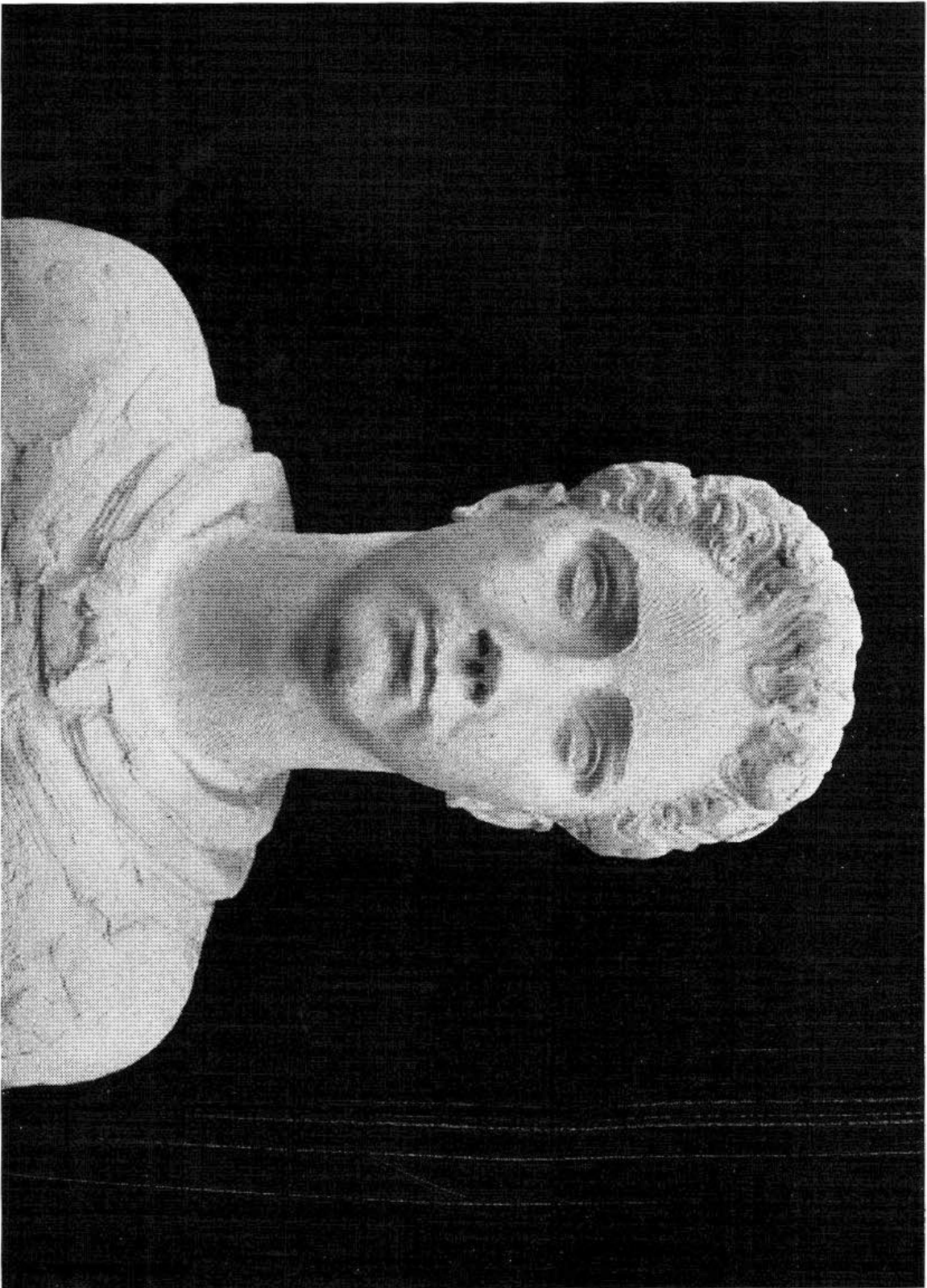

SEVERINO POSE

Nº 214. — *"Detalle para el Premio Composición".*
Premio Composición. Medalla de Bronce.

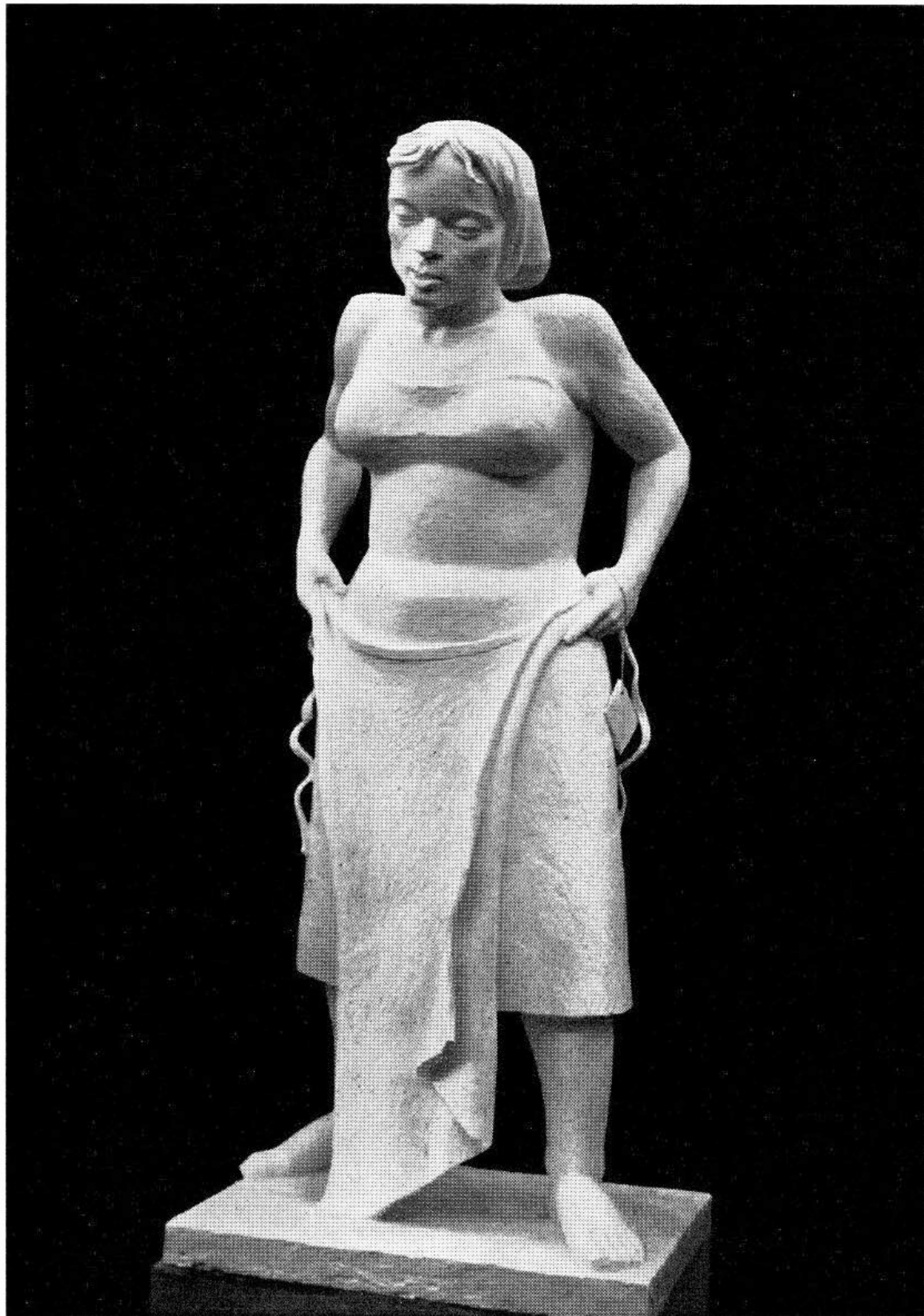

HOMERO BAIS

Nº 170. — "*Lavandera*". Yeso.
Premio Menc. Esp. Bco. República. Med. de Bronce.

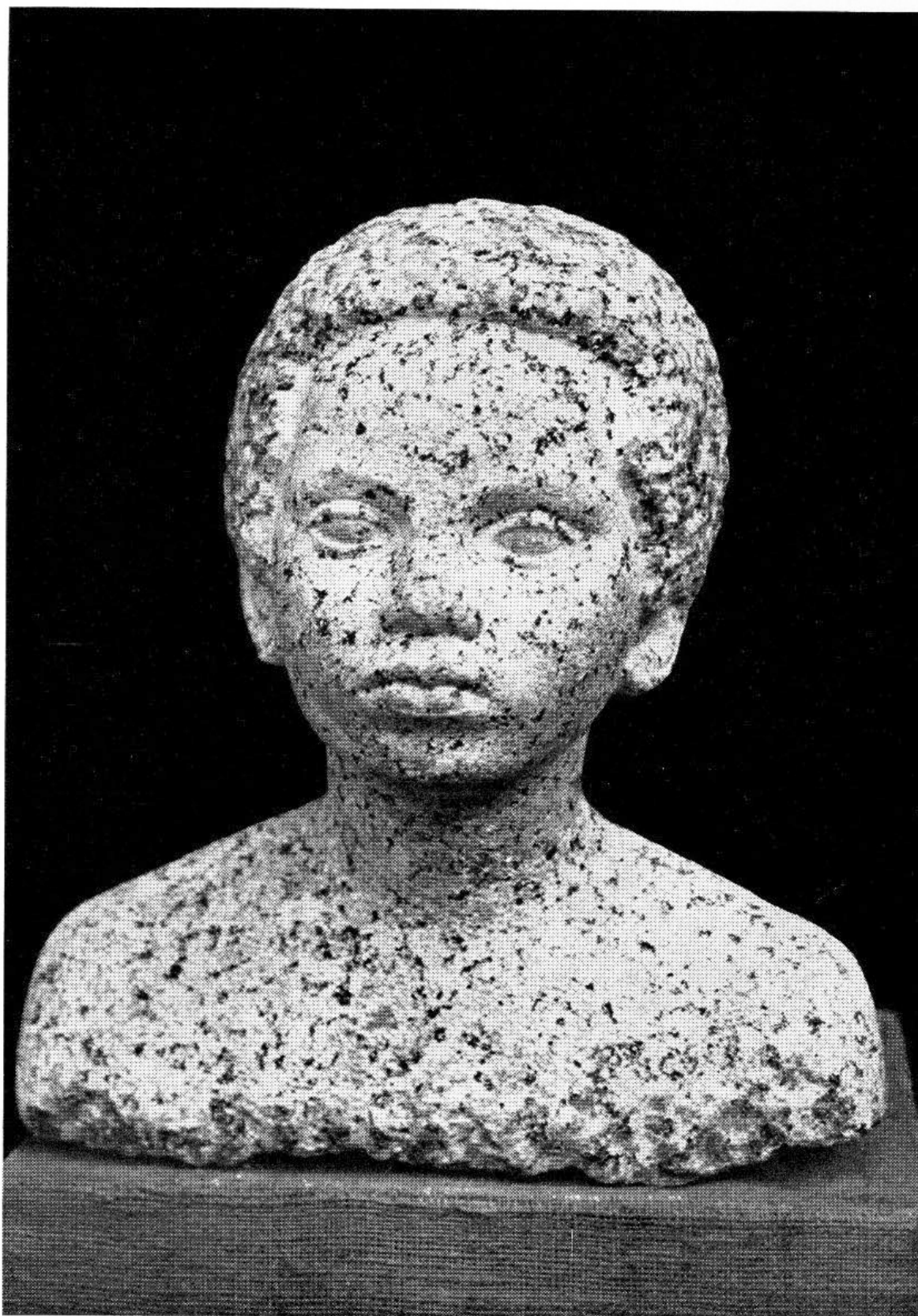

JUAN CARLOS VIERA.

Nº 225. — "*Muchacha negra*". Talla directa en piedra.
Premio Mención Bco. República. Med. de Bronce.

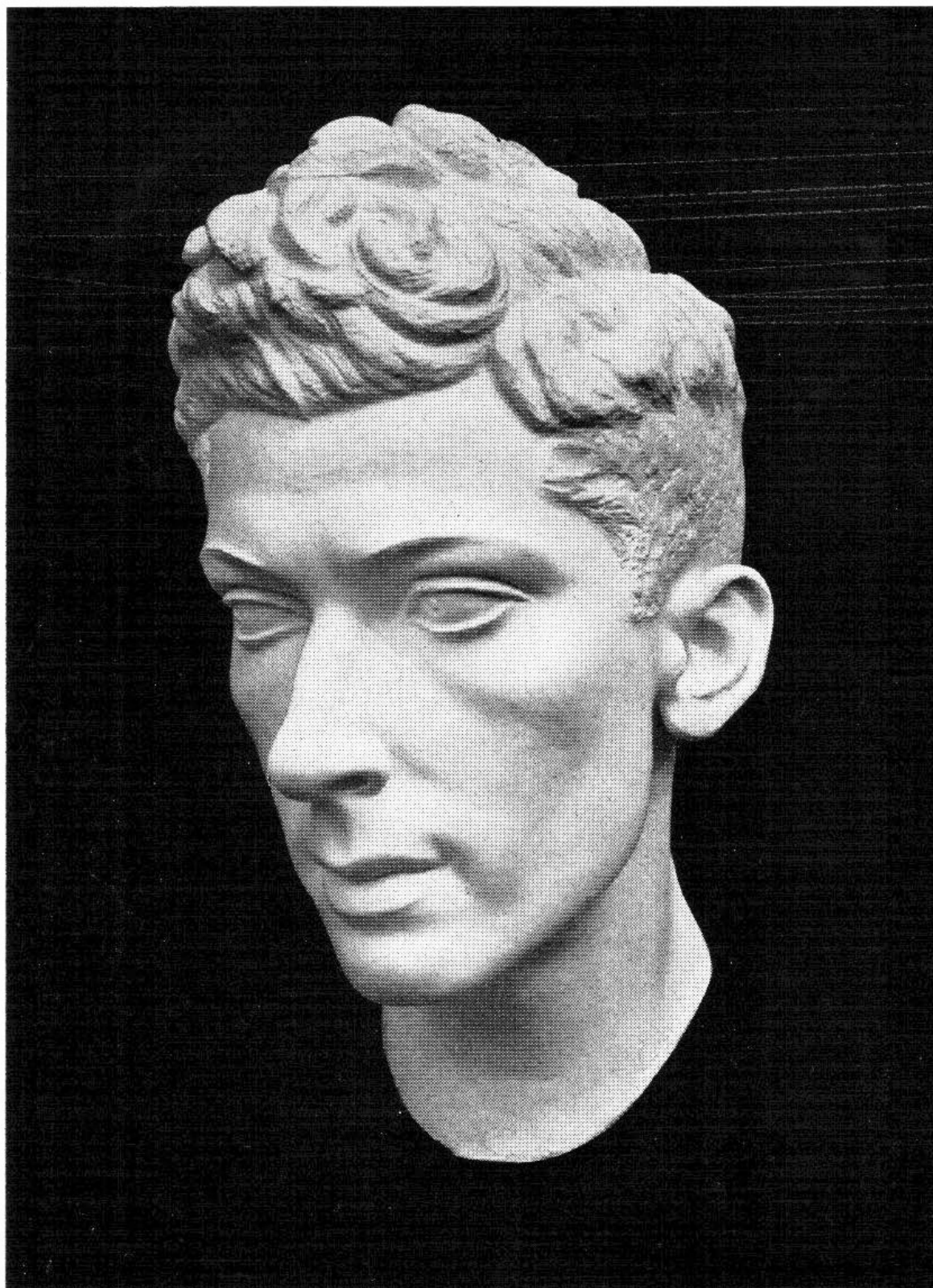

GUILLERMO A. LABORDE

Nº 193. — "Oscar". Yeso.
Premio Mención. Medalla de Bronce.

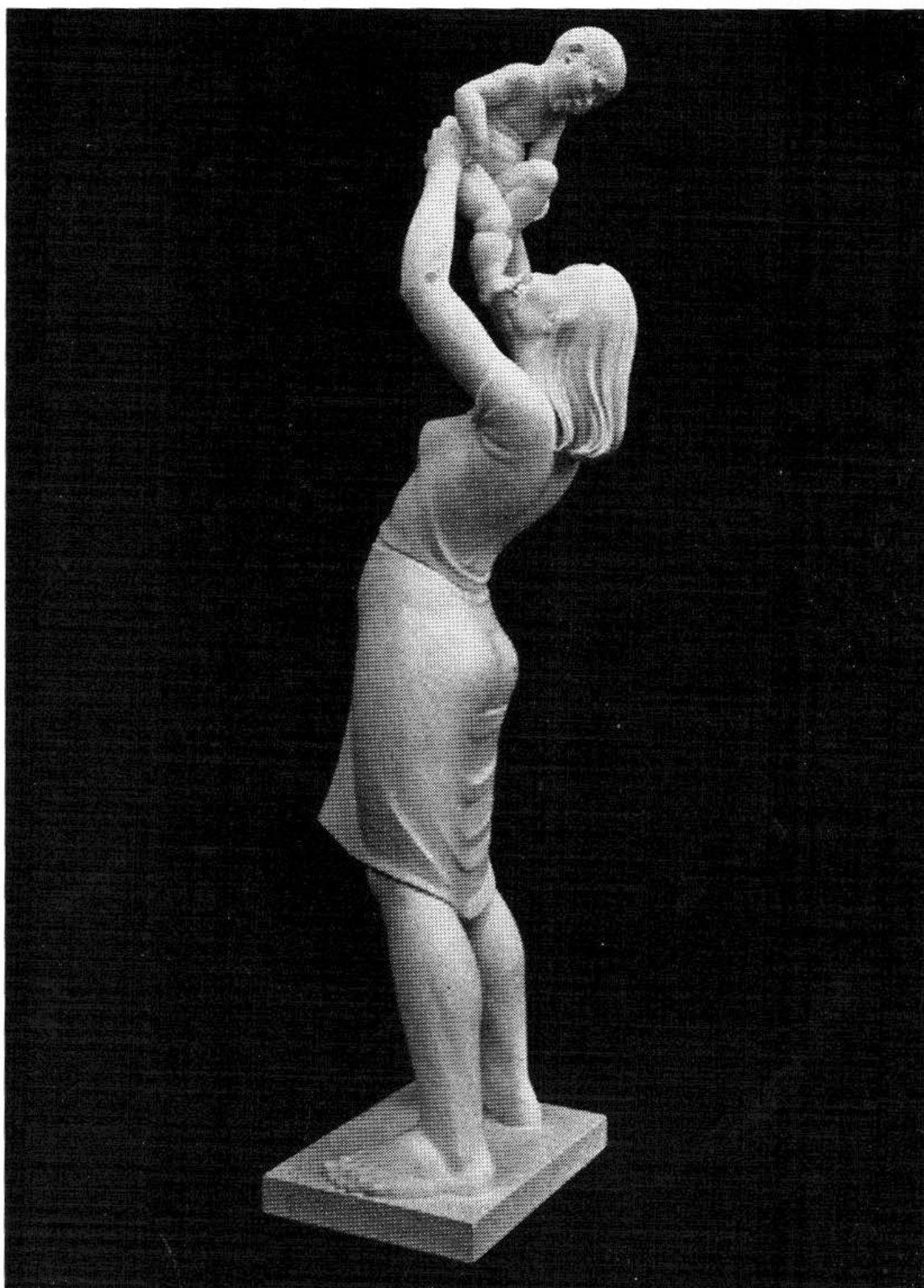

RUBENS FERNANDEZ TUDURI

Nº 187. — *"Maternidad"*. Yeso.
Segundo Premio. Medalla de Plata.

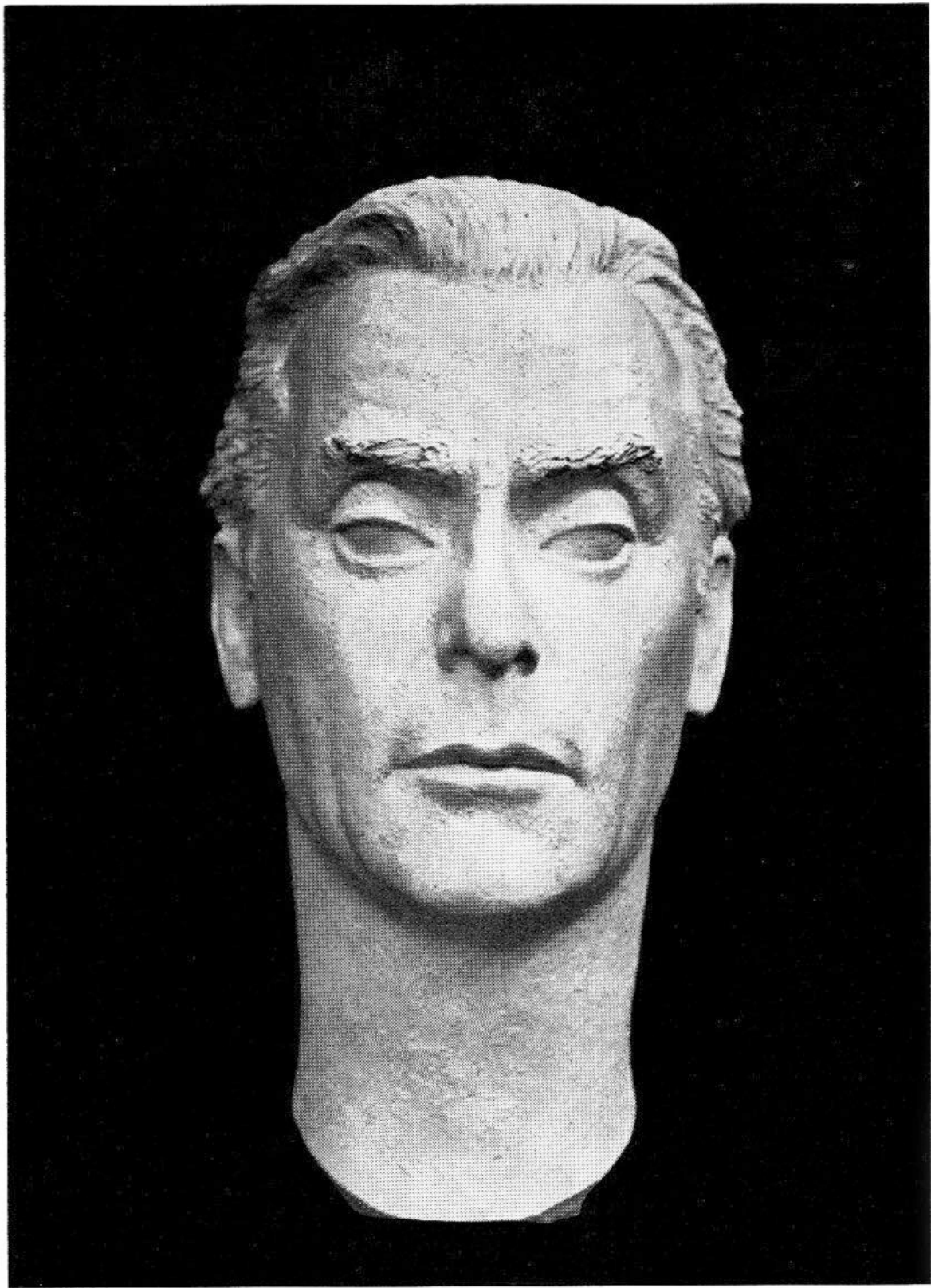

MARIA C. PORTELA DE SOSA

Nº 219. — *"Jesualdo"*. Yeso.

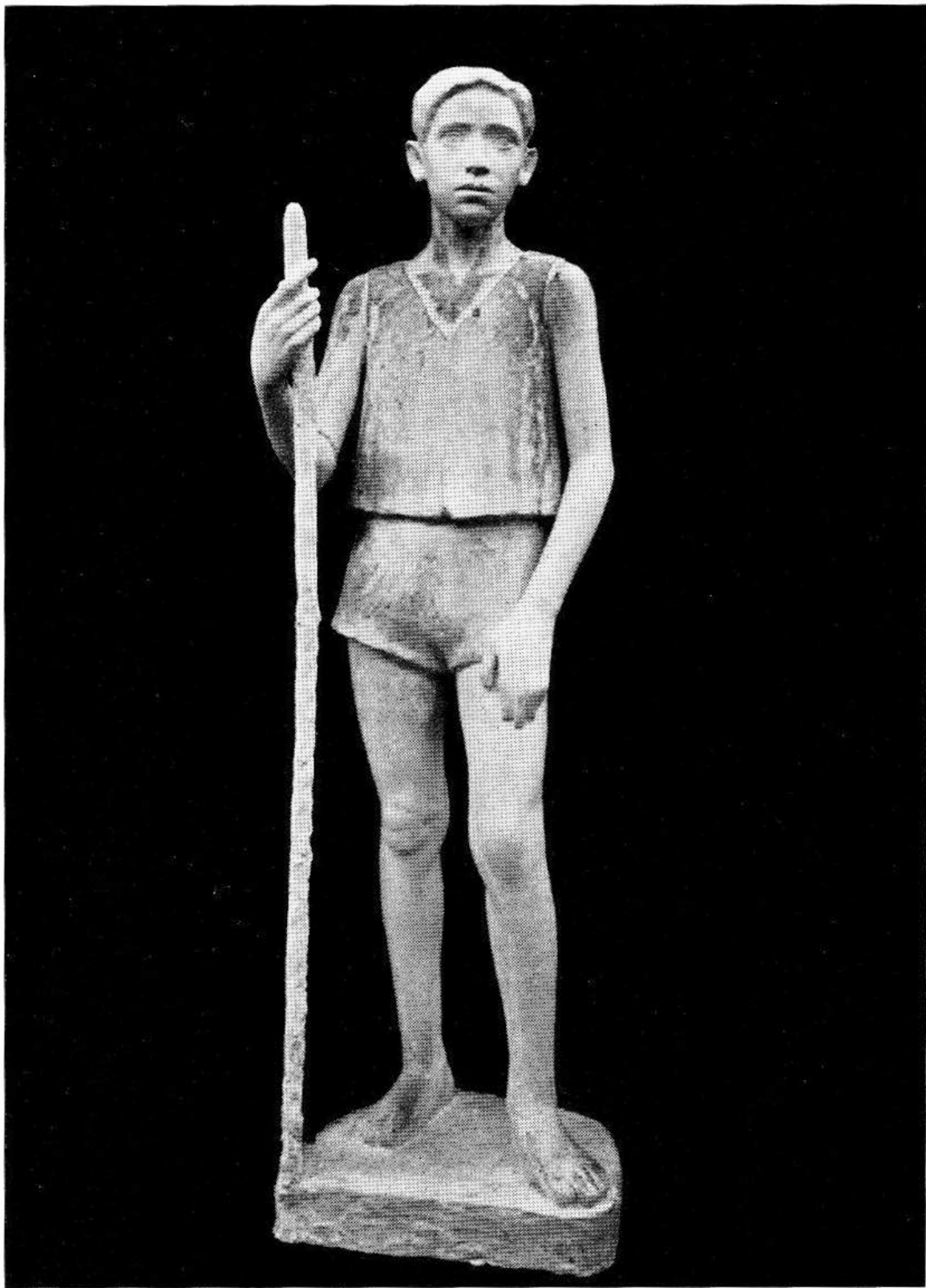

JUAN J. ALDAO

Nº 167. — "*El pequeño Pastor*". Yeso.
Tercer Premio. Medalla de Bronce.



DELIA DEMICHERI

N° 183. — *"Elefante"*. Cemento.

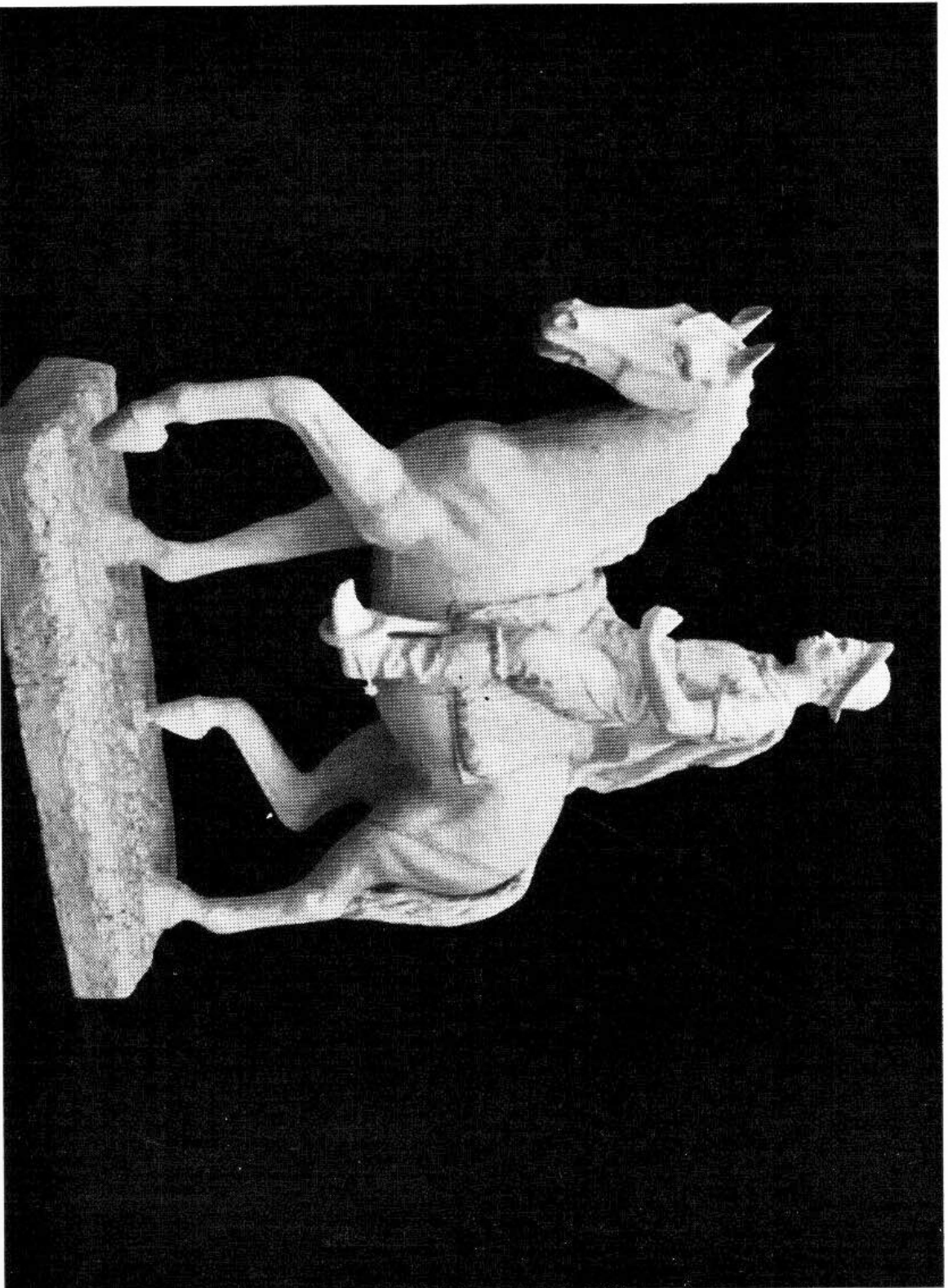

RITO VELAZCO SANTANDER

Nº 223. — *"Otros tiempos"*. Yeso.
Premio Mención. Medalla de Bronce.

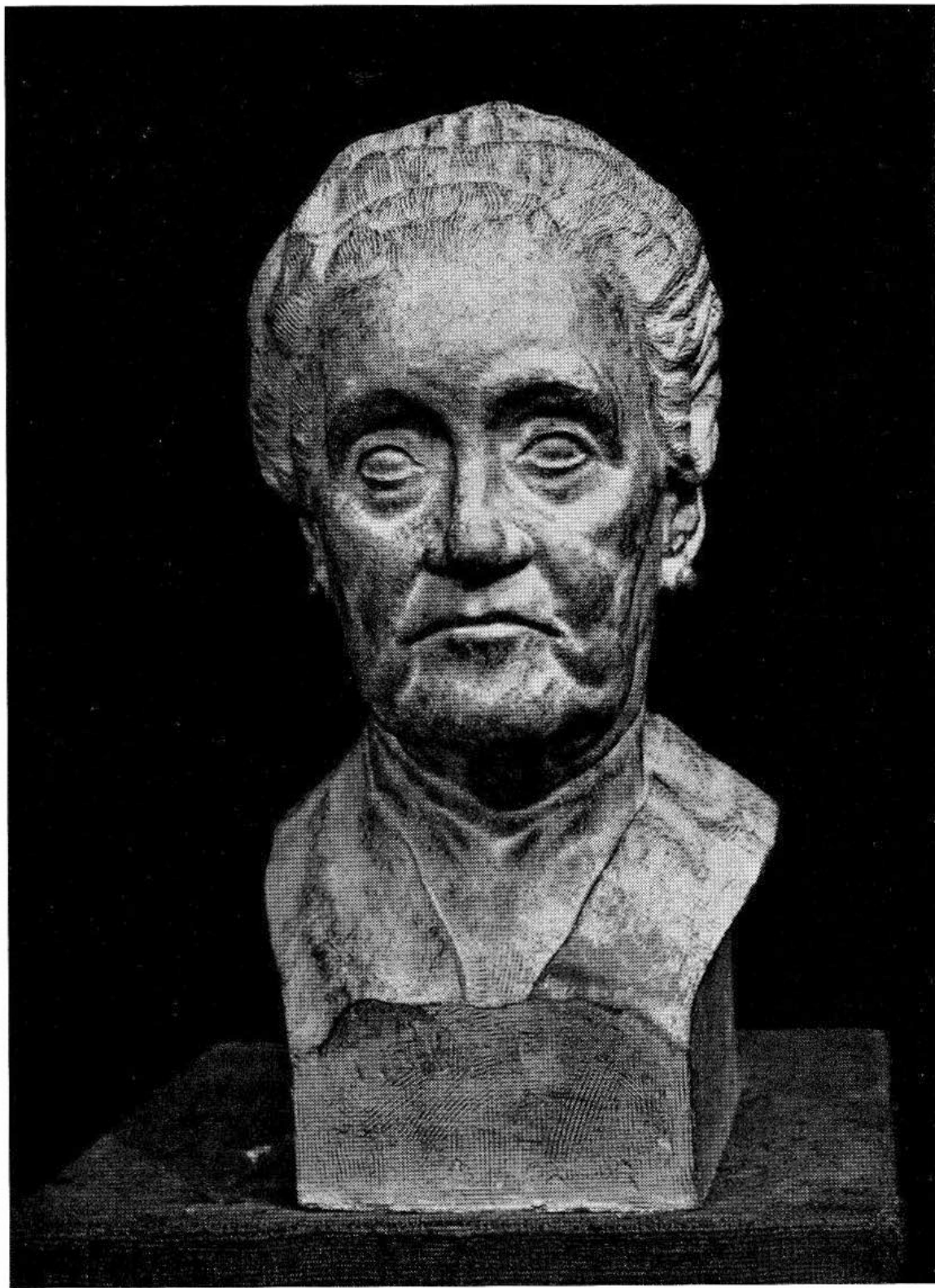

STELIO BELLONI

Nº 173. — *"Mi madre"*. Yeso.

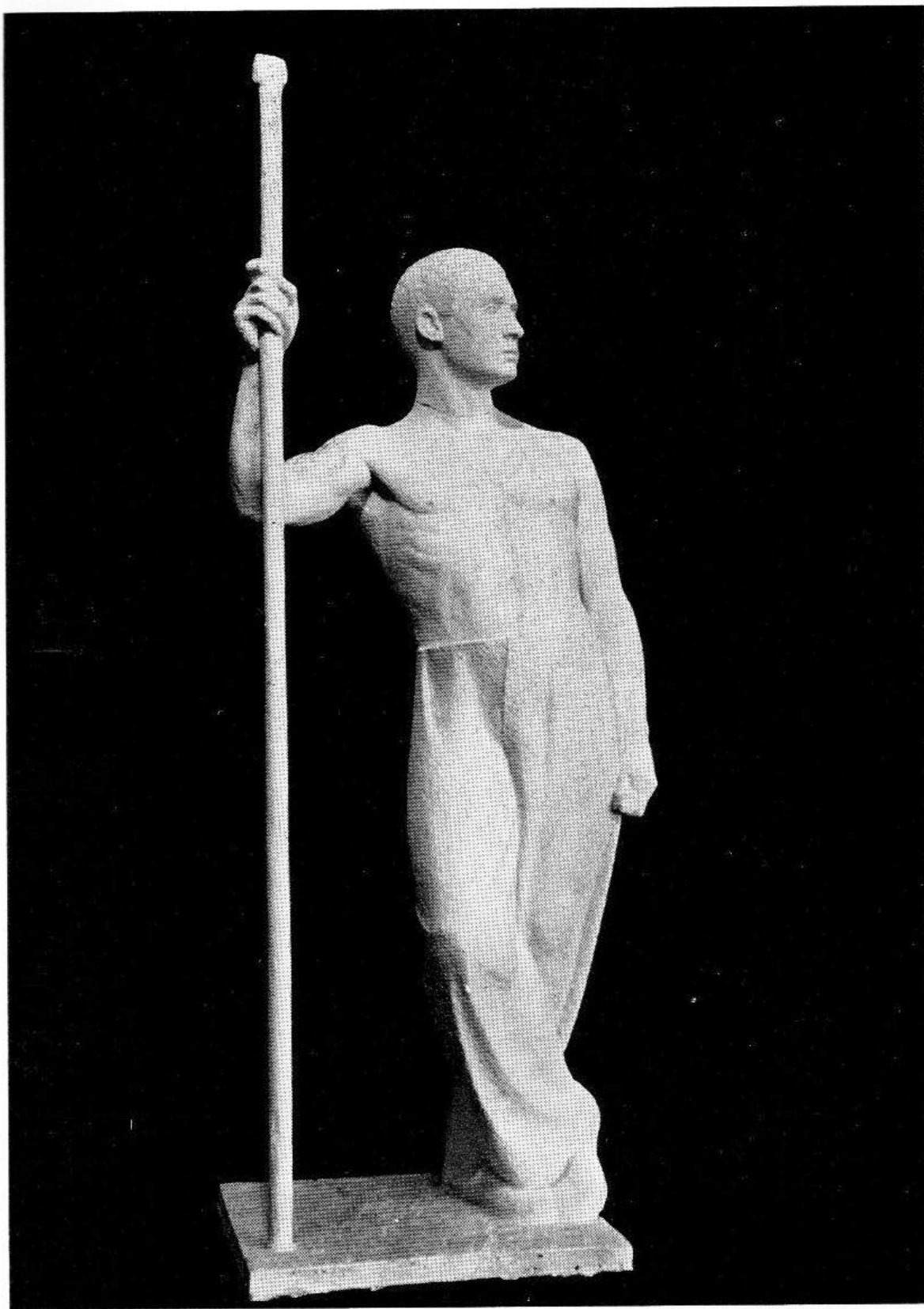

ALBERTO MARINO GAHN

Nº 200. — "*Barrenero*". Yeso.
Premio Mención. Medalla de Bronce.

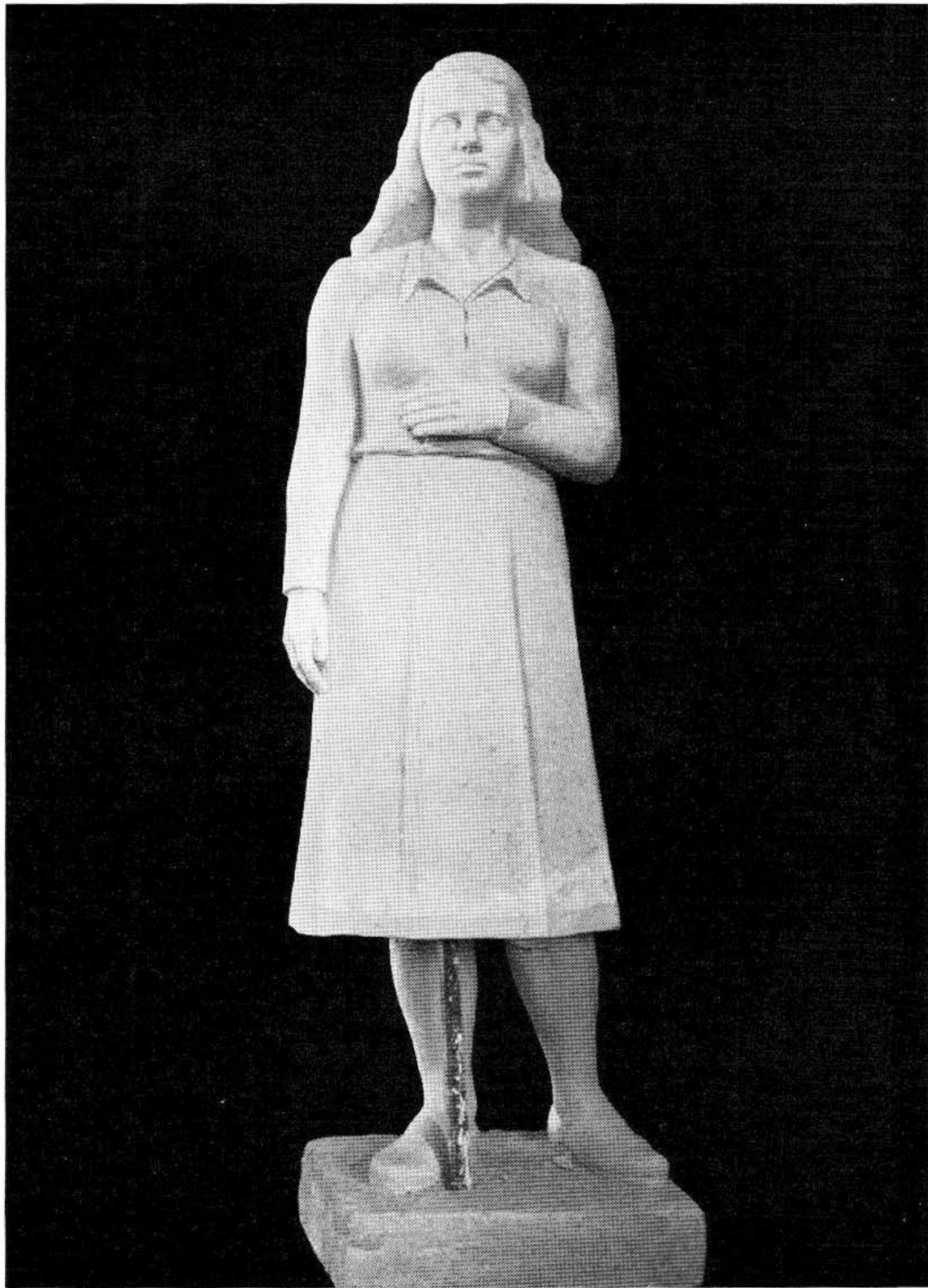

EDUARDO A. LARRARTE

Nº 196. — *"Figura"*. Yeso.
Premio Mención. Medalla de Bronce.



JUAN ANTONIO TORRENTS

Nº 220. — *"Grupo"*. Bronce.

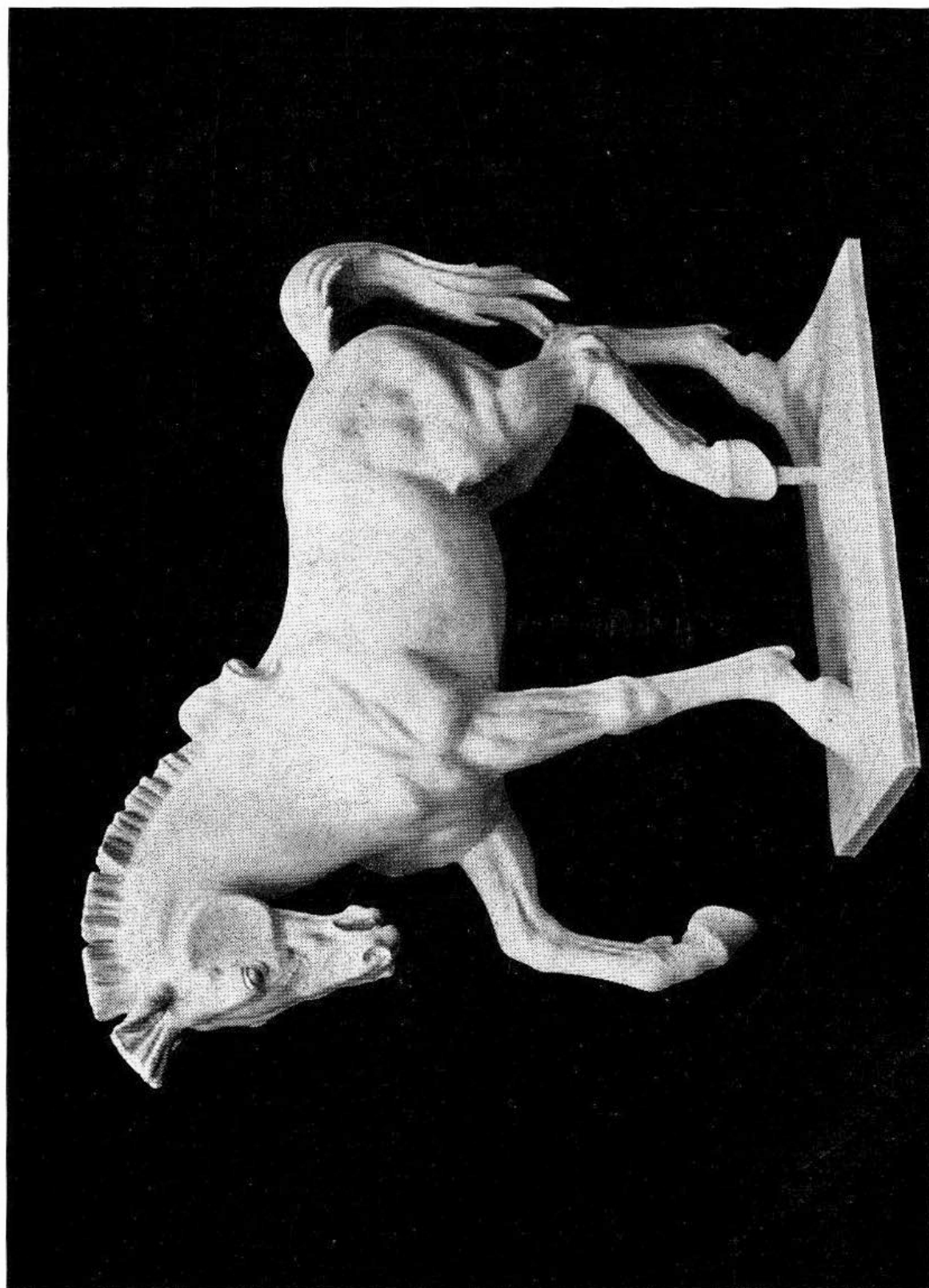

FRANCISCO FERNANDEZ

Nº 186. — "Caballo". Yeso.
Premio Menc. Bco. República. Med. de Bronce.